LA PRENSA

AÑO XXXIV—N° 12.055 — BUENOS AIRES, LUNES 31 DE AGOSTO DE 1903 — Administración y Dirección: Avenida de Mayo 567 al 575

DIARIO DE LA MAÑANA

FUNDADO EL 18 DE OCTUBRE DE 1869

LOS ORIGINALES NO SE DEVUELVEN

SUSCRICION EN LA CAPITAL

NÚMERO SUELTO DEL DIA	0.07 CENTAVOS
» » ATRASADO	0.15 »
POR UN TRIMESTRE	5.00 $
POR SEIS MESES	10.00 »
POR UN AÑO	20.00 »

	6 MESES	UN AÑO
Provincia de Buenos Aires é interior de la República	12.00	24.00
Para el exterior	18.00	36.00

No se atenderá pedido de ningún ejemplar suelto que se haga fuera del Municipio de la Capital, sin que se acompañe el importe de un semestre ó un año adelantado. Las suscriciones pueden comenzar en cualquier fecha, pero terminarán el 30 de Junio y 31 de Diciembre de cada año.

El importe de las suscriciones podrá enviarse en las siguientes formas: por giro postal donde lo haya, por guias de ferrocarriles ó de agencias de trasportes, por medio de casas bancarias ó de comercio y por sin estampillas de correo.

Los avisos se reciben hasta las 7 p. m. á precios de tarifa. De las 7 á las 10 p. m. el precio será duplicado.—Los pobres, GRATIS.

Los pedidos de suscrición, cambio de domicilio, inserción de avisos y cualquier otra comunicación relacionada con la Administración de este diario, deberán dirigirse al Administrador.

Toda otra correspondencia enviese á nombre de la Dirección.

SUCURSALES DE «LA PRENSA» EN EL EXTERIOR E INTERIOR

En París—

17, Boulevard de la Madeleine. — Director Sr. Francisco Cuznux.

Salones de lectura con todos los periódicos de la América latina. Sala de reuniones para los residentes sud-americanos en Paris.

Exposición gratuita de productos argentinos.

Boletin telegráfico de acontecimientos notables, recibidos en Sud-América.

POSTE RESTANTE gratuito para la correspondencia dirigida á los residentes sud-americanos en Paris.

En estas oficinas se proporciona gratuitamente al público todo género de informaciones sobre las repúblicas del Centro y Sud-América: Producción, industrias, climas, población propiedades del suelo, etc., etc.

El público encontrará también gratuitamente en los salones y anexos de las oficinas de LA PRENSA: periódicos, documentos ilustrativos, muestras de productos, libros, referentes á la América del Sur y del Centro.

En La Plata—

Calle 46 núm. 628.—Director: Eustaquio Cazaveli.

Oficina de informes y avisos.

En Bahia Blanca

Con jurisdicción en la región Sur, calle Valentin Alsina 130 (altos): teléfono núm. 114. Director: A. San Romerio Bianchi.

Oficina de informaciones, poste-restante, sala de exposición de productos.

Se reciben suscriciones y avisos.

Boletin telegráfico comercial diario y de acontecimientos notables ocurridos en el mundo.

Local para la venta del diario, calle San Martin 160.

Agencias especiales en puerto Militar, Punta Alta y Puerto Comercial con comunicaciones telefónicas y pizarra de información.

En el Rosario de Santa Fe—

Libertad 733 y 735.—Director: Clodomiro Luque.

Salones de lectura é informaciones.

Se reciben suscriciones y avisos.

Exposición gratuita de productos de la provincia.

Boletin telegráfico de acontecimientos notables ocurridos en el mundo.

En Cordoba—

Director: Juan Dionisio Naso, calle Lima 57.

Salón de lectura é informaciones.

No reciben suscriciones y avisos.

Boletin telegráfico de acontecimientos notables ocurridos en el mundo.

Local especial para la venta del diario, San Martin 30.

POSTE RESTANTE de "LA PRENSA"

En la administracion de este diario existen las siguientes cartas, que serán entregadas á los interesados previo los justificativos y formalidades del caso:

Pedro Alejo, Jose Ramirez Barrios, Giacomo Bertolotto, Batista, Rufini Massimo Centenaro, Salvator C. Durzimede, Baldomero Cabanzido, Gertrudes U. de Dominguez, Andres Ferrero, Marin Gothen, Braulio Gutierrez, Carlos Guerrero, Estanislao F. Gonzalez, Bautista Grassani Leopoldo Lugones, Isabel Molina Munoz de Consuelo Marhuet, Carll Pitsch, Antonio Otero, Maria Raccolo le Perez, Martin Roca de Bonarichi, Pedro G. Roura, Jose R. Romay, Juan Antonio Soto, Francisco H. Urcalle, Venia Sanchez, Guillermo Kantor, Dominico P. Martinto, Elisa M. de Baumann, Josefa Fernandez de Vas, cundesa de Sena, Bautista Bidart, Carlos Bisio, J. C. Caceres, Carlos Galheiz, Angela Ramirez de Sosa, Flora F. P. de Gimenez, Donis Cazare, Carolina Reyes, Angela Ramirez, Elena Pitt de Bonco, Francisco Mithieux, Maria A. de Cone, Juan Grassi, Maria M Lacaze, Juan Guissani Charlasco.

NOTA—Este servicio es gratuito y exclusivo para las cartas que vengan del interior y Exterior de la República. Las que procedan de esta capital no serán recibidas por la Administracion y las que se pongan en lista y no sean retiradas en el plazo de un mes serán devueltas al Correo.

DIVERSIONES PUBLICAS

POLITEAMA ARGENTINO—Empresa A. Bernabei y Compañia lirica italiana.—2ª temporada.—10 noches de funciones, en las que se representarán, además de las mejores del repertorio, las óperas siguientes: Aubergine, Edelweis, Cazas y Pescadores.—Debut en la primera quincena de Setiembre.

PRECIOS QUE REGIRAN POR 10 FUNCIONES

Palcos bajos y balcon, sin entrada	$ 250
Palcos altos » » »	» 150
Tertulias de platea, con entrada	» 05
Lunetas altas » »	» 35

El abono queda abierto desde hoy en la Secretaria del Politeama Argentino, Parana 363, todos los dias de 9 á 11 a. m. y de 1 á 5 p. m.

OPERA—Setiembre 3, á las 8.30 p. m.—Estacionante desafio internacional italo francés, entre los celebres campeones mundiales, Agostino Greco, 1ª lama de Italia y Lucien Meriengue, 1ª lama de Francia.

ODEON—Compañia cómico-dramatica del teatro de la Comedia de Madrid, 2ª temporada. Ocho ultimas funciones de despedida.—Agosto 31—La chatarra —Mariana, Alma 8.30.

Setiembre 1º—Funcion de caridad á beneficio de la Sociedad Hermanas de Dolores.—Lo cierto—Mis queridos. A las 8.30.

ARGENTINO—Compañia dramatica francesa.—Tourne de Jane Hading, en Sud América.—Dercems: M Alcanc-Laulanc.—Agosto 31 Descanso—Martes 1º de Setiem re 13ª funcion de abono—3ª del segundo abono LE PASSANT—LA FRONCE DE DAGOBERT.

VICTORIA—Compañia dramatica italiana de Augusto Pagano.—Director: Ferruccio Garavaglia.—Agosto 31 Descanso, para dar lugar á los ensayos de la grandiosa obra, sobrenatural, que se estrenará el martes 1º de Setiembre.

SAN MARTIN—Empresa: Par dori.—Compañia dramatica española de Carmen Cobeña.—Agosto 31—Descanso.—Martes 1º de Setiembre 4ª funcion de abono—3ª de estreno—Estreno: MUJ DE LA ALSAMBRA —EL FLECHAZO.

MAYO—Compañia de zarzuela española, bajo la direccion del 1er. actor, Sr. Mariano Galé.—Agosto 31—LA SEÑORITA—VILLAZ—Estreno: EL ANGELITO—EL BARON DE CANCHORRO.

COMEDIA—Gran compañia lirico-dramatica nacional, de D. Geronimo Podesta.—Agosto 31—EL LAZO—MUNDO EL BOTON.

RIVADAVIA—Compañia de zarzuela española, dirigida por el 1er actor, Eliseo Sanjuno—Agosto 31 Funcion entera—LOS TRASNOCHADORES—ZARAGUETA—EL FAMOSO COLEMON—Platea con entrada 1 $.

TEATRO NACIONAL—Compañia lirico-dramática argentina.—Empresa: Petray Hnos.—Agosto 31—EN BUSCA DE PAPA—CUITAS AJENAS. Platea con entrada 1 $. A las 8 15.

TEATRO CIRCO-CASINO—Empresa: Carlos Seguin —Agosto 31—Gran éxito. Parraviciní, tirador El circulo de la muerte—Los Romeat—Gracia (la Morenita)—Ghilur—Las tres Kesiah—Los Bernos—Darthez—Edelweis—Granvel—Miguon—Sosuante Beumassi, etc., etc.—Al biografo Vista del Presidente Loubet al rey Eduardo VII. Entrada general 1 $, á las 11 p. m. Gran lucha romana, Macchiavelli. Por ver la lucha 50 centavos

THE ROYAL THEATRE. Corrientes 829—Gran compañia de variedades de Great Atraction—Agosto 31—LE PAVILION, creado por Mlle. Angele Dos. Entrada general 0.50. Platea con entrada 1 $.

CIRCO BUENOS AIRES.—Cuyo sequina Rio Bamba —Agosto 31—LOS CUCHEROS—LA LAGARTIJA.

PERSONAS BUSCADAS

AVISO—MANUEL ALVAREZ DESEA SABER EL domicilio de Marcos Alvarez ó Josefa Galvan, Lamadrid 411. v31

SE DESEA SABER EL PARADERO DE MARGARITA Civico, por asuntos de familia. Rioja 1450 v31

SE RUEGA A LA PERSONA QUE TENGA EN servicio a Josefina Diaz de G. quiera dar aviso a Rita Canelia, Bogotá 2310 (Flores), su padre la tiene que hablar, favor que se agradecera. v1

EXTRAVIOS

EL VIERNES DE 6.30 A 7 P. M., SE PERDIO CAnasta blanca con mango en la tapa, que contenia dos cuentas de lobo, en el tramway Ciudad de Buenos Aires, se ruega lo devuelvan Saavedra 551, se dará buena gratificacion

PULSERA DE ORO DE CADENA, CON UNA MEdallita, se ha extraviado el 29 por la tarde, quien la devuelva será bien gratificado. Florida 364

PERDIDO, ANTRANOCHE, UN ROLLO DE MUNdes para canto (texto inglés) con el nombre de su dueña. Se ha trayecto desde la Avenida Montes de Oca, Buen Orden, Avenida de Mayo y Rivadavia hasta la Plaza 11 de Setiembre. La persona que lo entregue, Avenida Montes de Oca 193, será gratificada.

SE HA PERDIDO EN EL TRAYECTO DE CALLE Paraná de Santa Fé a Viamonte, anteojos con estuche, quien lo entregue Paraná 1140, recibirá una gratificacion.

CASAS Y HABITACIONES BUSCADAS

ALQUILAR SE DESEA UNA CASA DE 5 o 7 PIEzas, con fondo, en el radio de Entre Rios a Balcarce y Constitucion á Venezuela, ofertas a E. B. Lorea 1237.

CASITA DE ALTOS O BAJOS SIN ALTOS DE 3 A 4 habitaciones y demas comodidades, que no pase de 20 cuadras de Plaza 25 de Mayo al Sud, desease al quilar. Por escrito insinuando último precio á T. E. D. Tacuari 1753 v31

CABALLERO DESEA ALQUILAR SALA PERfectamente amueblada, en casa muy acsada de familias, (altos), y si es posible con pension, inútil dirijirse si no se rotine las condiciones requeridas. Oral poste restante 3033. v1

FAMILIA DESEA ALQUILAR EN $ 70 n $ 80 UNA casa de 5 o 6 piezas con fondo que no sea mas distante de 20 minutos de tranvia de la plaza Victoria. Esta dispuesto a hacer contrato. Dirigirse Parú 795. v31

MATRIMONIO SIN HIJOS DESEA PIEZA AMUEblada con derecho a cocina, dirigirse G. M., Poste restante.

SE DESEA ALQUILAR CENTRAL DEPARTAmento o casita, E. C., Cuyo 2264. v1

SE DESEA ALQUILAR UNA CASA BAJA CON algun fondo, radio Chile á Victoria, Bolivar, Entre Rios, Balcarce 465, R. Padin.

Señor SOLO DESEA ALQUILAR PIEZA SIN MUEbles en casa de familia decente. Por carta R. B., poste restante 1

SE DESEA ALQUILAR CASITA DE 3 O 4 PIEZAS con fondo o jardin, alquiler no mas de 50 $, comodidad de tranvia para el centro, C. F. B., poste restante. v1

SE DESEA ALQUILAR CASITA DE 2 O 4 PIEZAS con algun fondo, en el radio de Corrientes y Pavon, Entre Rios y Castro Barros, dirigirse a J. B. Salguero 1366 v31

SE NECESITA SALA Y ANTESALA Y SI SE puede otra pieza contigua todo sin muebles para matrimonio solo, entre Rivadavia y Cuyo, Centro America y Callao, contestar por carta X. Y., Poste Restante, Sucursal Norte, Corrientes 2922. v31

ALQUILER DE HABITACIONES

ALQUILANSE 3 ESCRITORIOS UNIDOS A LA calle y piezas varias, Cangallo 453 v1

ALQUILASE PIEZA AMUEBLADA A CABALLEro, casa respetable. Bino, Mitre 1639. v31

ALQUILASE COMEDOR Y 2 PIEZAS CON TODAS comodidades. Solis 1153 v31

ALQUILASE SALA Y ANTESALA EN CASA DE familia. Peru 1158. v31

ALQUILASE SALA PARA ESCRITORIO, ALSINA 934 v31

ALQUILASE SALA Y OTRAS PIEZAS AMUEBLA das con pension, Florida 421. v31

ALQUILASE, ANTESALA, CASA DE CORTA FAmilia, sin ninos, con bano, Viamonte 1758 v31

ALQUILASE COMEDOR AMUEBLADO PARA UNO 2 personas y otra mas, Cuyo 130 v1

ALQUILASE SALA Y CABALLERIZO SOLO, CON o sin muebles. Corrientes 346, 1er piso v1

ALQUILASE HERMOSA SALA Y 2 PIEZAS CON o sin muebles y pension. Defensa 720 v31

ALQUILASE SALA Y PIEZA AMUEBLADA CON pension barata, Bino. Mitre 1115 2º derecha. v31

VENIDA DE MAYO 681, 3º PISO CON BALCON con o sin muebles y pension, en 10 $. v1

ALQUILASE A CABALLERO, PIEZA BIEN AMUEblada, Cangallo 700, altos v1

ALQUILASE PIEZA SIN MUEBLES A CABALLEro, Independencia 927 v31

ALQUILASE PIEZA SIN MUEBLES CON O SIN pension para señorita o matrimonio, Corrales 1293

ALQUILASE PIEZA POR 15 $ A CABALLERO, Av. de Mayo 776, 5º piso derecha, hay ascensor.

ALQUILANSE CUARTOS PARA EMPLEADOS, a 10 y 12 $ mensuales. Mayo 723, no hay papel.

ALQUILASE PIEZA CHICA AMUEBLADA Y una grande, Uruguay 481

ALQUILASE PIEZA AMUEBLADA, CASA DE familia, Alberti 360, no hay papel.

ALQUILASE PIEZA AMUEBLADA, MAIPU 723 no hay papel.

ALQUILASE LINDA PIEZA AMUEBLADA CON pension, unico inquilino, Piedad 2117

ALQUILANSE 2 LINDAS PIEZAS CON O SIN pension, y con o sin muebles, Victoria 833, 2º piso

ALQUILASE BIEN AMUEBLADA, SALITA, DORmitorio y piezas, casa de familia, R. Pena 433.

ALQUILASE PIEZA CON O SIN MUEBLES A hombre solo, casa de familia, barato, Chacras 1583

VENIDA DE MAYO 1236, 2º PISO, ALQUILASE pieza con balcon, precio modico v2

ALQUILASE PIEZA CON COCINA, A MATRIMOnio sin chicos, 1 cuadra 127, altos.

ALQUILASE PIEZA AMUEBLADA CON O SIN pension casa de familia de paz, Tacuari 698.

ALQUILASE MUY CENTRAL, PIEZA AMUEblada, hombre solo, casa tranquila, Corrientes 357

VENIDA DE MAYO 81, 2º PISO, ALQUILASE pieza amueblada con balcon.

AMUEBLADA PIEZA CENTRAL Y PENSION, FAmilia corta y decente, Rivadavia 1349.

ALQUILASE PIEZA BIEN AMUEBLADA a señor solo, Cerrito 1062.

ALQUILASE BARATO 2 PIEZAS A MATRIMONIO o señora de respeto, Venezuela 1928. 1er piso.

ALQUILASE SALA GRANDE Y OTRAS PIECIEtas, con derecho a cocina, Belgrano 426.

ALQUILASE PIEZA AMUEBLADA, CASA DE familia, único inquilino, Montevideo 923. v1

ALQUILASE PIECITA EN 7 $, SANTIAGO DEL Estero 1088.

ALQUILASE PIEZA AMUEBLADA PARA HOMbre solo, Supacha 845, dpto. 18.

ALQUILASE PIEZAS AMUEBLADAS CON Y 2 camas, Mairo 341, 2º piso, derecha.

ALQUILANSE 2 GRANDES PIEZAS, 2 BALCOnes y corredor en 40 $. Estados Unidos 1309.

ALQUILASE EN 25 $ PIEZA AMUEBLADA A SEnor solo, casa tranquila, Defensa 562

ALQUILASE SALA Y ANTESALA AMUEBLADA y ademas una pieza interior, Artes 426.

ALQUILASE BUENA SALITA AMUEBLADA, con o sin pension Mejico 750.

ALQUILANSE DOS HABITACIONES, UNA EN 18 $ y otra en 20 $, con la pension, Libertad 124.

VENIDA DE MAYO 1286, 1º IZQUIERDA, ALquilanse preciosas piezas.

ALQUILASE A MATRIMONIO SOLO SALA Y ANtesala con balcon, Moreno 610, 2º piso.

ALQUILANSE 3 PIEZAS JUNTAS CON SU SERvicio en 30 $. No hay papel 948

ANTESALA GRANDE CON VENTANA, SE ALquila barata, y puerta, comunidad S. Lorenzo 389

ALQUILASE PIECITA CON PENSION A HOMbre solo en $ 40. Larrea 421.

AMUEBLADA A LA CALLE, OTRA INTERIOR, sin de pension, familia española, Moreno 745

ALQUILANSE 4 HABITACIONES, BELGRANO 1024. v1

ALQUILASE HERMOSO COMEDOR Y VARIAS piezas con todas comodidades, Belgrano 748.

ALQUILASE LINDA PIEZA CON O SIN MUEbles para 2 caballeros, casa de familia, Peru 215.

ALQUILASE LINDA PIEZA PARA HOMBRE SOLo, precio modico, Victoria 533, altos. v1

ALQUILASE PIEZA BIEN AMUEBLADA EN CAsa de familia, Cerrito 441.

ALQUILASE PIEZAS AMUEBLADAS CON O SIN pension, precio modico, Parana 384

ALQUILASE SALA EN 45 $ Y 2 PIEZAS, FLOrida 377, piso 2º izquierda

ALQUILASE PIEZA AMUEBLADA 1er. PATIO, otra en $ 20, caballeros solos, Viamonte 1253

ALQUILASE SALA Y ANTESALA CON pension amuebladas, casa de familia, Cangallo 1082. v2

ALQUILASE LINDA PIEZA AMUEBLADA, CASA de familia, con pension, Artes 133.

ALQUILASE PIEZAS AMUEBLADAS Y SE DA pension, precio modico, Rivadavia 2206.

ALQUILASE SALA AMUEBLADA INDEPENdiente y otra pieza unico inquilino, Uruguay 323

ALQUILASE BUENA PIEZA CON MUEBLES EN casa francesa, Rivadavia 1445, altos.

ALQUILASE BARATO, 2 PIECITAS PARA PERsonas mayores, Chacabuco 285, altos, derecha.

ALQUILASE PIEZA AMUEBLADA CON O SIN pension familia vasca, Cerrito 51.

ALQUILASE SALA Y PIEZA AMUEBLADA para caballeros, casa tranquila, Tucuman 370. v2

ALQUILASE A CABALLERO MUY LINDO DORmitorio en casa de familia, Maipú 370.

ALQUILASE PIEZA GRANDE CON SERVICIO independiente, Balcarce 196

ALQUILANSE 2 MAGNIFICAS PIEZAS CON PIsos de madera, Venezuela 340

ALQUILASE LINDA SALA Y ANTESALA, CON toda comodidad, en 60 $. Venezuela 414.

ALQUILANSE LINDAS PIEZAS POR 11 $, JUNcal 2062.

ALQUILASE PIEZA BIEN AMUEBLADA, BARAta, casa de familia, Cangallo 1029.

ALQUILANSE 2 LINDAS PIEZAS A 10 $, SAN José 1822.

ALQUILASE SALA Y PIEZAS JUNTAS O SEPAradas, comodidades, casa decente, 25 de Mayo 376 v1

ALQUILASE PIEZA SIN MUEBLES PARA señorita o señora sola, casa de familia, Piedras 1733. v2

ALQUILO ESPLENDIDAS PIEZAS AMUEBLAdas con pension, casa de familia, Ayacucho 147. v31

ALQUILA 2 PIEZAS ALTAS O SALA GRANDE, casa decente, frente á la plaza, Montevideo 1456. v1

ALQUILASE EN 38 $ SALA, ANTESALA Y COcina con pileta, Santiago del Estero 447, altos. v31

CABALLERO ALQUILASE ESPLENDIDA PIEza a la calle y pension, en casa nueva de respetable familia italiana, Alsina 2.291. v1

ALQUILASE A HOMBRES 2 PIEZAS AMUEBLAdas o sin, 1 grande y otra chica, casa decente, Bolivar 666, altos, no hay papel. v1

ALQUILASE LINDAS PIEZAS MODERNAS CON cocinita, casa decente y tranquila. Corrientes 1231. v31

ALQUILASE EN CASA DE FAMILIA, LINDA Y grande pieza amueblada, con o sin pension, Av. Montes de Oca 377. v1

ALQUILANSE PIEZAS AMUEBLADAS A CABAlleros solos, precios modicos, Estados Unidos 1834. v4

ALQUILASE GRAN SALA AMUEBLADA CON balcon y toda comodidad, casa muy tranquila sin chicos. Florida 849 v31

ALQUILER DE HABITACIONES

ALQUILASE EN CASA DE FAMILIA 2 PIEZAS Y cocina independiente á familia sin ninos, casa con jardin, no hay papel, Chile 1184. v31

ALQUILASE COMEDOR Y PIEZA A CORTA FAmilia, union inquilino, Loria 631, 2 cuadras de la estacion Caridad. v1

ALQUILASE SALA AMUEBLADA A MATRIMOnio, con pension, casa de familia decente. Victoria 950, piso 1º. v31

ALQUILASE EN 25 $, 2 PIEZAS CON BALCON A la calle, en casa de matrimonio solo, para matrimonio decente, Belgrano 3405, (altos). v31

ALQUILASE SALA AMUEBLADA A MATRIMOnio o señora, y pieza en 20 $, a señor solo, Suipacha 74.

ALQUILASE UNA PIEZA AMUEBLADA A MAtrimonio o caballero solo en casa particular, Reconquista 421.

ALQUILASE POR 16 $ LINDA PIEZA A PERSOna sola, Florida 377, por escalera del medio, 2º piso, izquierda.

ALQUILASE AMUEBLADO A LA CALLE, DORmitorio comedor, entrada independiente, Suipacha 853.

38 $ DEPARTAMENTO MODERNO DECORAdo, 2 piezas grandes, cloacas, bano, etc., Chile 2578.

ALQUILASE DORMITORIO BIEN AMUEBLADO, barato, casa tranquila decente, Callao y Cordoba 1834

ALQUILASE COMEDOR MUY BIEN AMUEBLAdo para 1 o 2 caballeros, y pieza por 25 ps. Bino. Mitre 1436, altos. v1

ALQUILASE ESPLENDIDA SALA AMUEBLADA con 2 balcones sobre la Avenida de Mayo, Buen Orden 17, piso 3º, ascensor y luz electrica.

ALQUILASE SALA Y PIEZA CON O SIN MUEbles, pension, precio modico, casa familia, Libertad 58.

ALQUILASE PIEZA CON O SIN MUEBLES Y pension, gas y bano, casa de familia, Rivadavia 1042.

2 o 3 CABALLEROS SE ALQUILAN 2 GRANdes dormitorios, casa de corta familia, Moreno 1167.

ALQUILASE HERMOSA ANTESALA CASA tranquila con comodidad a hombre o familia, Libertad 769.

ALQUILASE SALA Y DORMITORIO A LA CALLE con muebles y pension, unico inquilino, Tucuman 593.

ALQUILASE SALA, ALTESALA Y COCINA A matrimonio sin ninos, en casa decente, Corrientes 2513, 2º piso.

ALQUILASE PIEZA AMUEBLADA A 2 CABAlleros o matrimonio, casa de familia particular, Reconquista 423

ALQUILASE PIEZA AMUEBLADA, ENTRADA independiente, en casa de familia, Entre Rios 176

ALQUILASE A CABALLERO, PIEZA AMUEBLAda con buena pension, postre y café, casa de familia decente, precio 45 $. Estados Unidos 953

ALQUILASE PIEZA AMUEBLADA CON PENsion para uno o dos caballeros, Avenida de Mayo 1090

ALQUILASE PIEZA AMUEBLADA CON PENsion, casa de familia vasco española, Piedad 1118 1º derecha.

ALQUILANSE BARATA 2 PIEZAS CON BALCON bien amuebladas o sin muebles, Rivadavia 3056, piso 3º

ALQUILASE TO 2 PIEZAS A LA CALLE, BIEN amobladas, familia inglesa, se da pension, Lavalle 1134

ALQUILASE PIEZA BIEN AMUEBLADA CON mucha luz y ventilacion en casa particular en 60 $ con pension de 2ª, desayuna y lo por la tarde, Florida 77, 2º piso. Luz eléctrica y bano. Mucho aseo

COMEDOR SE ALQUILA CON TODAS COMODIDAdes, casa tranquila. Perú 960 v1

COMEDOR SE ALQUILA EN CASA DE FAMILIA, Rodriguez Pena 142, 1er. piso. v31

DEPARTAMENTO SE ALQUILA DE 4 PIEZAS 45 $, Mejico 1354. v31

DOS PIEZAS SE ALQUILAN EN 30 $, UNA EN 8 Corrales 3993; ellentrico a la puerta. v1

DEPARTAMENTO RECIEN PINTADO, DE 3 PIEzas, con balcon, alquilase en 32 $, Charcas 2367.

DEPARTAMENTO MUY LINDO, 2 PIEZAS, PATIO cocina y w. c., alquilase en 37 $. Parana 1145.

DEPARTAMENTO DE 2 a 3 PIEZAS CON HALL con y cocina alquilase, Tacuari 17 sobre la Avenida. v31

DOS HERMOSAS PIEZAS SE ALQUILAN MUY baratas en casa de corta familia unico inquilino, Santiago del Estero 742. v1

DEPARTAMENTO AMPLIO, SIN ALTOS, 3 PIEzas y toda comodidad, Andes 1032, Santa Fe y Charcas. v31

EN CASA de señora ALEMANA SE ALQUILA linda pieza á señor ó matrimonio sin chicos, se da pension, Suipacha 1142.

EN CASA DE FAMILIA ALQUILANSE 2 PIEZAS juntas ó separadas, con ó sin muebles, á caballeros, casa baja, comida y limpia, sin ninos, Santa Fé 1544 v1

PIEZA EN 11 $ SE ALQUILA A PERSONA SOLA unico inquilino, Suipacha 845, depto. 22 v1

PIEZAS SE ALQUILAN 2 CORRIDAS, COCINA material, casa particular, General Hornos 908.

PENSION SE DA EN CASA DE FAMILIA, AMAna 696, depto. 4. v2

PIEZA AMUEBLADA CON PENSION SE ALQUIla en casa particular á persona sorta, Venezuela 1177

PIEZA A 1 O 2 CABALLEROS BIEN AMUEBLAda, se alquila, casa aseada y decente, Rivadavia 1039 v1

PENSION DE 1ra SE DA A 2 O 3 CABALLEROS a 30 $, en casa particular, Florida 77, 2º piso, aseo esmerado

PENSION SE DA EN CASA DE FAMILIA DE cuente a precios modicos. Cerrito 053, primer patio, preguntar por la señora L. B. v31

SE ALQUILAN 2 PIEZAS JUNTAS, COCINA Y bagnas corrientes. Jujuy 440 v2

SE ALQUILA DEPARTAMENTO INTERIOR, A hombres solos o familia sin criaturas, Victoria 615

SE ALQUILA SALA GRANDE, UNICO INQUILIno, Victoria 1716.

SE DA PENSION CON O SIN PIEZA AMUEBLAda, familia italiana respetable, Bolivar 220. v2

SE ALQUILA SALA, COMEDOR, PIEZAS AMUEbladas, con o sin pension, Victoria 1784.

SE ALQUILAN 2 HERMOSAS PIEZAS JUNTAS casa respetable, Viamonte 2316. v1

SE ALQUILA LINDA PIECITA SIN MUEBLES para hombre solo, Bino. Mitre 1596 v31

SE ALQUILA PIEZA AMUEBLADA CON BALcon, casa inglesa, San Martin 907. v31

SE ALQUILAN 2 HERMOSAS PIEZAS JUNTAS, Mejico 1026. v31

SE ALQUILA COMEDOR, UNICO INQUILINO, Santa Fe 1135. v31

SE ALQUILA PIEZAS BALCON A AVENIDA FAmilia inglesa, Av. de Mayo 1111 2º piso izq. v1

SE ALQUILA SALA Y ANTESALA CON MUEbles en casa de familia, Bino. Mitre 1603. v31

SE ALQUILA PIEZA PARA HOMBRE SOLO, 2508 Bino. Mitre.

SE ALQUILA SALA, PARA MATRIMONIO U hombre solo, Cerrito 1020. v1

SE ALQUILA EN 20 $, 2 PIEZAS CON COCINA, casa decente, Pringles 255. v31

SE ALQUILAN 2 PIEZAS, MEJICO 788. v31

SE ALQUILA 1 O 2 PIEZAS AMUEBLADAS, CON o sin pension, Buen Orden 118, 1er. piso izq. v1

SALA AMUEBLADA, PENSION ALQUILASE, unico inquilino, Solis 1046.

SE ALQUILAN ESPLENDIDAS PIEZAS AMUEblados, con pension, Uruguay 250.

SE ALQUILAN PIEZAS A 10 $ DE MATERIAL, casa tranquila, Santa Fé 1522.

SE ALQUILA PIEZA AMUEBLADA CASA DE FAmilia, Rivadavia 781, 1º izquierda.

SE ALQUILA PIEZA PARA HOMBRE SOLO, SAN Martin 923. v2

SE ALQUILA PIEZA CON MUEBLES EN CASA de familia, Corrientes 1332.

SE ALQUILAN UNA O DOS PIEZAS, SUIPACHA 372, casa de bajo gran patio.

SE ALQUILA PIECITA EN 10 $, PARANA 136

SE ALQUILA DEPARTAMENTO DE 3 PIEZAS, 2 angulidas Viamonte y R. Peña, cortado La Paz 61 v1

SE ALQUILA PIEZA CON O SIN MUEBLES a MAtrimonio solo, casa de señora sola, Arenales 2317 v1

SE ALQUILA COMEDOR Y PIEZA, EN CASA DE familia, precio modico, Estados Unidos 880, altos. v1

SE ALQUILA SALITA PARA HOMBRE SOLO EN casa de familia tranquila, Santiago del Estero 1040. v31

SE ALQUILA EN CASA DE FAMILIA A MATRImonio sin hijos, 2 piezas altas independientes con cocina, baño y servicio Chile 659. v31

SE ALQUILA HERMOSO COMEDOR, CON UNA Piecita o solo, en casa de familia sin chicos, unico inquilino, no hay papel, Centro-América 632. v1

SE ALQUILA GRAN SALA DIVIDIDA EN DOS, puerta de negocio, cocina y agua corriente en ella, en $ 24, Jujuy 1047. v31

SE ALQUILAN 2 PIEZAS CON BALCON, A PERsonas bien, casa decente, unico inquilino, Chile 752. v31

SE ALQUILA LINDA SALA A MATRIMONIO U hombre solo, unico inquilino, Cabrera 2913 esq. Anchorena.

SE ALQUILAN 3 PIEZAS A MATRIMONIOS SIN hijos, unico inquilino, casa decente y tranquila, Corrientes 1479, frente al Politeama Argentino. v1

SALAS CON BALCONES Y 1 AMUEBLADA OTRA para escritorio, se alquila, Victoria y Buen Orden 94. v31

SE ALQUILA COMEDOR A LA CALLE Y DORMItorio amueblado con pension en $ 140 a persona respetable, Larrea 441.

SE ALQUILA PIEZA AMUEBLADA EN CASA DE familia extranjera, con toda clase de comodidades, unico inquilino, no hay papel, Arenales 2636 v1

SE ALQUILA ESPLENDIDA SALA A LA CALLE, bien amueblada, pension de 1ª, a 2 caballeros o matrimonio solo, unicos inquilinos, Chacabuco 149, (altos). v1

SE ALQUILA PIEZA ELEGANTEMENTE AMUEblada con balcon á la calle á hombre serio, casa de familia respetable, unico inquilino, Avenida de Mayo 669 piso 2º v31

ALQUILER DE CASAS Y LOCALES

AVENIDA REPUBLICA 650, 674 y 676, GRANDES casas nuevas, modernas, alquilanse. v3e

ALQUILASE LINDA CASA DE 6 PIEZAS EN 65 ps. Ayacucho 2105, las llaves en la esquina. v30

ALQUILO EN ALMAGRO CASA, 8, MITRE 3709 6 piezas, servicios etc., tratar 8, Mitre 3717. v31

ALQUILANSE 3 CASAS, RIVADAVIA 1207 Y SIguientes, confortables y baratas. v31

ALQUILASE CASA PARA NEGOCIO Y FAMILIA Bermejo 273 75. v1

ALQUILASE BONITA CASA, ALSINA 1618, 7 PIEzas, llaves arriba, tratar Juncal 871 v31

ALQUILO CASITA, SALA Y 3 PIEZAS, SALGUEro 2410, esq. French, llaves al lado.

ALQUILASE CASA DE 11 PIEZAS CON LOCAL para negocio, Corrientes 1854 y 1860.

ALQUILASE LINDA CASITA DE 6 PIEZAS, CUrrientes 2824.

NORTE, TUCUMAN 2016, SE ALQUILA CASA moderna con 7 piezas y comodidades, varia y tratar en la misma de 2 a 4 p. m. v31

ALQUILANSE POR 50 Y 55 $ CASITAS MODERnas, en perfecto estado, 6 y 3 piezas, etc., Brandsen 1776 y 1838 v31

ALQUILASE EN 30 $ LOCAL PARA NEGOCIO, comodidades para familia, cocina y agua, independiente. San Jose 891. v31

ALQUILANSE ESPLENDIDAS CASAS DE 8, 6 Y 4 habitaciones, alquilan de $ 60 a 100, ocurrir Bolivar 168. v31

ALQUILASE EN FLORES, BELTRAN 375, CASA de 5 piezas y demas comodidades, llaves y tratar Rivadavia 6.552 v1

ALQUILASE LINDA ESQ. VENEZUELA 1401, sobre para negocio, entrno y 3 piezas para familia, llaves y tratar Venezuela 1411. v2

ALQUILASE CENTRICISIMA Y COMODA CASA Buen Orden 88, 9 piezas, entrada independiente grandes balcones, tratar Montevideo 1037 v1

ALQUILASE CASA ALTA, MODERNA, 6 PIEZAS bano etc. Piedras 1315, tratar de 8 a 11 y 1 a 4 1/2.

ALQUILASE EL ALMACEN MAIPU 364 CON VIdriera a la calle, alquilar barato Ocurrir Corrientes 712

ALQUILASE CASA MODERNA 6 PIEZAS 3 PAtios, cuarto de bano, comodidades, independencia 2170

ALQUILASE HERMOSA CASA DE NEGOCIO Y comodidad para familia, con seguan independiente, San Juan 1038 y 1030, esquina Entre Rios tratar Buen Orden 1032. v1

ALQUILASE HERMOSA CASA RECIEN CONStruida 8 piezas, cuarto bano con agua caliente y dependencias, San Juan 1826, pasi esquina Entre Rios, tratar Buen Orden 1082. v1

ALQUILASE EN LOCALIDAD ENTRADA, 1300 vs., apropiada para cualquier establecimiento importante o cochera, teniendo instalaciones correspondiente, ocurrir 458 entre Corrientes y Lavalle. v1

ALQUILANSE CASAS NUEVAS, BIEN VENTIladas, con todas comodidades y con tranvia eléctrico delante de la puerta para el centro; de 60 a 70 $. Patricios 1937. Entrar calle al Norte v31

ALQUILASE HERMOSA CASITA, COMPUESTA de 4 piezas y 2 para servicio, cuarto bano, agua corriente y gas, en el parajo mas alto de Belgrano, Cespedes y Castelli, tratar Arenales 2902, precio modico, llaves al lado v1

ALQUILASE CASA BAJA Y ALTA CON 10 Y 11 habitaciones, bano, gran cocina, w. c. para el personal, cloacas y todas comodidades. Tucuman 2441 y 43, puede ocurrir á cualquier hora, tratar en la misma o Corrientes 861. v1

ALQUILASE CASA NUEVA, 6 PIEZAS, CUARTO de bano, cloacas, gas, aguas corrientes, a 1 cuadra de Constitucion y del mercado, O Brien 240 entre Santiago del Estero y Salta, a una cuadra pasando Brasil, en 100 $, verla y tratar de 1 a 4.

ALQUILANSE

DEFENSA 759, gran local, piezas para familia.

EUROPA 2302 al 8, local para negocio, 2 piezas, aljibe, cocina, etc.

ARENALES 3745, casa baja, 6 piezas y comodidades.

TRIUNVIRATO 150, casa baja, negocio y 3 piezas.

LA

SERVICIO DOMÉSTICO OFRECIDO

SIRVIENTA DEL PAIS SE OFRECE SIN CAMA para cualquier trabajo, Balcarce 1058. v3i

Señora FORMAL PARA PLANCHAR POR MES en casa de familia, se ofrece, Charcas 4049.

SE OFRECE COCINERA española CON CAMA, SOlis 668.

SE OFRECE señora ITALIANA PARA CUALquier trabajo, Chile 884, pieza 9.

SE OFRECE COCINERA DEL PAIS, CON CAMA, Lavalle 1900, pieza 8. v1

SE OFRECE MUJER FORMAL PARA COCINA LIviana y otros quehaceres, Corrientes 1636.

SIRVIENTA O MUCAMA, ENTIENDE DE COCINA se ofrece, Lima 1056.

SE OFRECE MUCAMA O niñera JOVEN, RODRIguez Peña 183, M. R.

SE OFRECE MUCHACHO de 13 á 14 años, PARA el servicio de casa, Estados Unidos 352.

SIRVIENTA SE OFRECE PARA TODO TRABAJo, con recomendaciones, española, E. Unidos 854

SE OFRECE señora HARA LAVAR Y PLANCHAR con recomendación, Tacuarí 711.

SIRVIENTA FORMAL SE OFRECE PARA TODO trabajo, Bolivar 1143

SE OFRECE SIRVIENTA PARA CORTA FAMIlia, española, Viernes 536.

SIRVIENTA QUE ENTIENDE DE COCINA, SE ofrece para Belgrano, General Paz 2610.

SE OFRECE SIRVIENTA JOVEN española, SABE cocinar, Buen Orden 1522

SE OFRECE JOVEN PARA MUCAMA O niñera; Alsina 1263, con recomendaciones.

SE OFRECE BUENA COCINERA CON CAMA Y buenas recomendaciones, Belgrano 1031 pieza 7.

SE OFRECE SIRVIENTA PARA MATRIMONIO solo o corta familia, Bolivar 1432.

SE OFRECE MUCAMA DE ADENTRO, SABE planchar, para corta familia, Mejico 947.

SIRVIENTA O MUCAMA JOVEN EXTRANJERA recomendada se ofrece, Estados Unidos 264

SE OFRECE MUJER FORMAL PARA TODO SERvicio, Mejico 659, pieza 16.

SE OFRECE COCINERA SIN CAMA, TUCUMAN 1067 pieza 7.

SE OFRECE COCINERA española RECIEN VENida, Bolivar 1336 pieza 39.

SE OFRECE SIRVIENTA española RECIEN VENida de 16 años, Bolivar 1336 pieza 39.

SIRVIENTA JOVEN SE OFRECE, ENTIENDE bien de cocina, Victorio 1171

SIRVIENTA JOVEN SE OFRECE CON RECOMENdación, Belgrano 473, piso 1º, depto. 12.

SE OFRECE COCINERA ITALIANA MUJER FORmal buena, Mejico 1246.

SE OFRECE MUCAMA de 23 años, PARA CASA de poca familia y de confianza, Balcarce 413

Señora SE OFRECE PARA LAVAR Y PLANCHAR con casa de familia, sin cama, Cerrito 1282.

SIRVIENTA FORMAL SE OFRECE, PERU 573

SIRVIENTA española PARA COCINA O MUCAMA se ofrece, Moreno 1348, pieza 20

Señora FORMAL SE OFRECE PARA COSER Y algunos quehaceres livianos, Salta 325

SE OFRECE MOZO PARA CAFE O COMEDOR DE familia, con recomendaciones, Independencia 2339

SE OFRECE MATRIMONIO español RECIEN LLEgado, para cualquier trabajo, Artemisa 1125, esq. Lima v31

Señora JOVEN SE OFRECE PARA CUIDAR EN hermo de cualquier enfermedad, Estados Unidos 1776 v1

SE OFRECE señora PARA LAVAR EN UN hotel o casa de familia 2 ó 3 días por semana, Alsina 941 v31

Señora PARA CUIDAR ENFERMOS, SE OFRECE para casa respetable, por carta o personalmente, Chile 584, pieza 21, Perez. v31

Señora SE OFRECE PARA TRABAJO DE ESTE lugar, hasta por 6 ó 7 días, Perú 1, depto. 2, Cevallos 2057 v31

SE OFRECE MUJER DE EDAD PARA COCINA sola con recomendación con cama, sueldo 15 $ Mejico 2361 v31

SE OFRECE MUCAMA PARA COMEDOR, CON recomendaciones, ciudad o pueblo cercano, Buen Orden 493

SE OFRECE MUCAMA EXTRANJERA PARA TOmedar o adentro, sueldo 30 a 35 $ sabe cumplir bien su obligación, Corrientes 1170 pieza 9

SE OFRECE señora EN MATRIMONIAL CATALANA, PARA cocinera viviana de corta familia, sin cama, Cordoba 1748, 3er. piso

SE OFRECE MUCAMA HA RECOMENDADA, ESpañola, para el servicio de matrimonio solo, Balcarce 185, entiende de cocina v1

SE OFRECE MATRIMONIO JOVEN, RECIEN VEnido, con 2 niños para servicio domestico, ciudad o campo, sueldo modico, Las Cuevas 768, pieza 12

SE OFRECE UN MATRIMONIO PARA TODO SERvicio juntos o separados, tiene niña de 5 años, 8 de M. y u. 331

SE OFRECE CHICA de 12 años, PARA POCO TRAbajo, en casa de familia decente, en Flores, Isleta Imberti 74

SE OFRECE señora SERIA, PARA TODO TRABAjo, entra á servir, sin cama, sueldo 25 á 30 $, Riobadavia 1659, pieza 28

SE OFRECE, señora CON UNA HIJA PARA EL servicio de corta familia, ciudad o campo, Lima 948

Señora FORMAL SE OFRECE PARA SERVICIO de corta familia o matrimonio, entiende de cocina, Paso 361 pieza 11

SE OFRECE SIRVIENTA española, SABE LAVAR y planchar ropa fina, recomendada, sueldo 30 á 35 pesos, Salta 441

Señora CON CHICA DE 6 años SE OFRECE PARA saludar a los quehaceres de casa y costura menos cocina, sin pretensiones de sueldo, trato de familia, Nueva Granada 650

SE OFRECE FAMILIA PARA ESTANCIA O CUIdar casa, habla aleman, frances y español, el todo trabajo, ella para la limpieza e hija de 15 años muchacha o camarera, buen recomendados, Saavedra 576, J K v5

OFICIOS DIVERSOS PEDIDOS

APARADOR SE PRECISA PARA Pigue, DIRIJIR a Corrientes 2540 v31

APRENDIZAS PARA VESTIDOS SE PRECISAN, Victoria 2047 v31

APARADORES OFICIALES APRENDIZAS Y aprendices se precisan, Rivadavia 3.956 v31

APRENDIZAS ADELANTADAS DE VESTIDOS se necesitan, Buenos 644

APARADORES DE FINO SE NECESITAN, ESIN dispensable traer muestra, Venezuela 1034

APARADORES MAQUINISTAS Y PREPARADOres se precisan, Rivadavia 2423

APARADORAS SE PRECISAN 5 OFICIALAS, ME dio oficialas y aprendizas, Armenia 2631

APARADOR MEDIO OFICIAL MAQUINISTA Y oficial se precisa, Cerrito 536

APRENDIZA APARADORA ADELANTADA O media oficiala se precisa Riacuo 1375. v2

APRENDIZA PLANCHADORA QUE AYUDE A las quehaceres d... se precisa Parana 716

APRENDIZA ROBUSTA DE VESTIDOS, SE NECEsita, Agrelo 3470 casa particular.

APARADOR OFICIAL Y MEDIO SE NECESITAN Libertad 214

APARADORAS MEDIO OFICIALAS ADELANTAdas y aprendizas se necesitan, Agrelo 3561

APARADORAS DE BOTINES DE TODAS CLASES se necesitan, Rivadavia 1223.

APARADOR MEDIO OFICIAL Y APRENDIZ SE precisan, Libertad 1177

APRENDIZA SE PRECISA EN LA FABRICA DE corbatas, Esmeralda 571

APARADORES NECESITASE MEDIO OFICIAL Y aprendices, con sueldo, Mejico 1870

APARADORES Y APARADORAS DE FINO SE precisan, traer muestra, Natanel 1290

APARADOR MEDIO OFICIAL PARA TRABAJO fino se precisa, Venezuela 2024

APRENDIZA PLANCHADORA ADELANTADA SE precisa, Mejico 1926.

APRENDIZAS DE SOMBREROS SE NECESItan, Suipacha 222.

APARADORES PREPARADORES SE NECESItan, Laprida 778, inútil si no saben su obligación

APARADORAS BUENAS MAQUINISTAS Y aprendizas se necesitan, Laprida 778, trabajo fino

APRENDIZAS VAINILLADORAS Y BORDADOras, se precisan con urgencia, Victoria 3280

APARADOR SE PRECISA MEDIO OFICIALA Y aprendiza adelantada, San Jose 977.

APRENDIZ Y APRENDIZAS APARADORAS, SE necesitan, Cangallo 2043.

APARADORAS OFICIALAS DE URUGUAYAS SE necesitan, Humberto 1200.

APARADORES MEDIO OFICIALES Y OFICIAles se necesitan, preguntar en el salon, Corrientes 1265.

APRENDIZA PARA CONFECCIONES DE señoras precisase, no se manda afuera, Rivadavia 2583, tienda.

APARADORA se PRECISA MEDIO OFICIALA Y aprendiza con o sin cama, calle Ministro Brian 1333, Barracas v31

AJUSTADOR SE NECESITA, ACEPTO UNICAmente operario muy competente, F. Bosnisky,—San Nicolas v2

BUENA MEDIO PREPARADORA MODISTA DE Sombreros, se precisa Cuyo 836

BORDADORA ó APRENDIZA APRENDIZA SE LE Regalara algo, Cerrito 1282

BUENAS OFICIALAS PARA POLLERAS Y BAtas se precisan, Victoria 680.

BOTONERAS PARA botones CON MUESTRA SE precisan, Cuyo 1300

BUENAS OFICIALAS PARA BATAS Y BUENAS pollereras se necesitan, sueldo $ 2 y 2.50 por dia, Tacuman 606. v1

BORDADORAS BUENAS OFICIALAS A MAQUIlonez y fornituradoras necesitanse, se paga bien, Rincon 1358

BOTONERAS Y OJALADORAS SE PRECISAN, en mucho aprendizaje, camarera Florida 594

BORDADORAS EN CAMISAS SE PRECISA, INDUstria 2062

BUENAS SE PRECISAN OFICIALAS, MEDIO oficialas y aprendizas remuneradas, Piedras 1128

BOTONERA MEDIO OFICIAL SE NECESITA, Alsina 1263.

BUENAS PARA CAMISAS DE MARINERIA oficialas y aprendizas se precisan, Cerrito 536

BOTONERA MEDIO OFICIAL SE NECESITA, para medio dia por mes, sueldo 60 $, Cangallo 661

BUENAS APRENDIZAS Y OFICIALAS DE botones se precisan con urgencia, Alsina 1263.

BUENAS PARA CAMISAS DE MARINERIA se precisan, Cerrito 536

BOTONERA MEDIO OFICIAL SE NECESITA, para medio dia por mes, sueldo 60 $, Cangallo 661

BUENAS APRENDIZAS Y OFICIALAS DE botones se precisan con urgencia, Alsina 1263.

BUENAS PARA CAMISAS DE MARINERIA oficialas y aprendizas

COMPRA Y VENTA DE NEGOCIOS

ALMACEN VENDO, MUY BUENO, MORENO 2200. v31

ALMACEN EN 2000 $. DIARIO 40, SE VENDE Humberto 2401, tratar Venezuela 1292.

ALMACEN AL CABALLITO SOBRE 2000 $, CON reparto vino, causa luto, vende. Corrientes 1059.

ALMACEN SOBRE 4000 $ CERCA ARTES y cuyo armazones de la casa, venden, Corrientes 1059.

LLEVANSE EN TODAS DIRECCIONES, TIENE que vender La Bolsa de Negocios, Suipacha 372.

TIENDA con 600 $, VENDO INSTALACIONES si la propiedad, diario 55 $. Bmé. Mitre 1898.

ALMACENES De 1500, 2000, 3000, 4000, 5000 A 10.000 $ vende varios a prueba La Fama, Alsina 1472.

ALMACEN ANTIGUO DE 1ª CERCA DEPARTAmento, gran diario, á prueba, venden, Corrientes 1059.

COMPRO ALMACENES, PANADERIAS, CAfés, etc., ocurran a la acreditada oficina La Legal, Salta 263.

ALMACEN AL NORTE, ESQUINA UNICA, DIArio $ 50, alquiler 40, capital 1500, se vende, datos, Lima 157

ALMACEN SE VENDE, VALENTIN GOMEZ Y Nueva Granada, capital 1200 $, único en las 4 esquinas. v31

... LOS VENDEDORES, SEPAN QUE NOSotros desinteresadamente anunciamos y con reserva los negocios en venta, Punta y Piazza, Corrientes 1059

ALMACEN AL NORTE, CENTRAL, ALQUILER 80 $, con comodidad para familia, instalaciones propiedad, de 2.000 $ a balance, con descuento se vende urgente, datos Alsina 1352.

REMATAR... A REMATAR CON VERDADEros resultados positivos, para obtenerlo, deben ocurrir o escribir toda concurrente a los antiguos rematadores y balanceadores publicos, Martinez, Berdaguer y Cª, escritorio Alsina 1352

... LOS COMPRADORES QUE DESEEN COMprar negocios de mucho y poco capital en cualquier ramo que prefiera, ocurra a La Fé, Mejico 1326 y se le dara una lista de varios a situacion y nada se cobra de comision.—J. Bianchi y Cª. Mejico 1326.

EL COMERCIO... DESEA Vd. REMATAR SU negocio y sacar buen resultado? ocurra á la casa mas antigua y acreditada que es La Fama. Alsina 1472 y se convencerá. La seriedad y competencia está demostrada en los 22 años que llevamos de prácticas, escritorio La Fama, Alsina 1472 Esteves y Nimo.

AL QUE QUIERA VENDER SU NEGOCIO particularmente, con urgencia y reserva, tengan presente que La Fe, Mejico 1326, fundada en 1890, es la casa mas antigua de plaza en el ramo de compra venta de negocios, balances y remates, con personal practico y competente para realizar cualquier negocio por delicado que sea.—J. Bianchi y Cª. Mejico 1326, rematadores y rematadores publicos. La Fe, Mejico 1326.

ATENCION... ¡COMERCIANTES!... ATENCION!... Para vender particularmente su negocio y con rapidez, sin pagar gastos ni comisiones de ninguna clase, si el negocio no es vendido por nuestra intervencion, solo una modica comision si se vende, ocurran o escriban a los antiguos y competentes balanceadores y rematadores publicos, Martinez, Berdaguer y Cª, escritorio Alsina 1352

AVENDER SUS NEGOCIOS EN 4 DIAS OCURRA a los comerciantes a los antiguos rematadores y balanceadores publicos diplomados Arias y Martinez, escritorio Lima 157. No cobramos comisiones adelantadas y en el plazo indicado se les avisará solamente si el remate o balance, Nuestro estudio y largos años de practicas en el ramo, daran a nuestros clientes una solucion rapida y segura en sus negocios.—Arias y Martinez, Lima 157

BARS Y CAFES, EN TODAS DIRECCIONES, tiene Bolsa para vender La Bolsa de Negocios, Suipacha 372.

BUEN NEGOCIO, SE VENDE UN REPARTO DE Leche y se cede parroquia y caballo por 280 $, por momentos de dueño. Tronador 1180 v31

CARBONERIA SE VENDE CON BUENA CLIENtela, alquiler barato, Belgrano 3012. v31

CASA DE MODAS, POR LA CALLE ARTES SE compra, datos Suipacha 372

COLEGIO FRANCES MIXTO SE VENDE, ALQUIler 50 $, informes Esmeralda 334, libreria.

CONFITERIA SE VENDE FRENTE AL MERCAdo, Montevideo 369

CONFITERIA Y SALON DE LUSTRAR CON buena clientela se vende barato, Libertad 1145. v1

CONFITERIAS EN TODAS DIRECCIONES, TIENE para vender La Bolsa de Negocios, Suipacha 372.

CAFES, BARS, CASAS DE LUNCH ETC., EN VENta los mejores, datos Punta y Piazza, Corrientes 1059

CONFITERIA SALON DE LUSTRAR MUY BAratisimo se vende por necesitarse el dueño, Cuyo 1289. v1

CAFE Y POSADA, 1500 $ DONDE PUEDE HAcerse una fortuna en poco tiempo, se vende, datos Lima 157

CANTINA CON 3 CANCHAS DE BOCHAS 12 años establecida, se vende o se toma socio, poco capital central, Venezuela 1729.

CAFE Y CASA AMOBLADA, CENTRAL, BUEnas utilidades, se vende en 1500 $, datos Alsina 1352

CARBONERIA EN 1200 $ VENDE 12 CARGADAS mensuales, leña, papas, etc., vendo La Fama, Alsina 1472.

FARMACIA VENDESE, BUENAS CONDICIONES, Suipacha 583. v31

FACTURAS Y DESPACHOS DE PAN TIENE para vender La Bolsa de Negocios, Suipacha 372.

FARMACIA... EL QUE DESEE VENDER SU farmacia urgente ocurra a La Fama, Alsina 1472

FARMACIAS EN TODAS DIRECCIONES TIENE para vender La Bolsa de Negocios, Suipacha 372

FARMACIAS, TENEMOS TODAS LAS QUE HAY en venta en la República, La Legal, Salta 263 v9

FONDA, CAFE, RESTAURANT Y 16 PIEZAS amuebladas, central, gran diario, poco alquiler en 3.200 $, se vende urgente, datos Alsina 1352

FARMACIA SE VENDE, BIEN INSTALADA EN esta capital, tratar Droguería del Indio, Rivadavia 1519 v31

FARMACIAS LAS MEJORES DE TODOS LOS barrios y por menguadas, vende La Legal, Salta 263

FONDA CERCA ARTES, ALQUILER 130 $, 8 PIEzas, vendese en 2.000 $ o a tasacion, Corrientes 1059

FONDA ESPECIAL DESPACHA 8 BORDALESAS por mes, por contratantados de familia, venden Corrientes 1059

FARMACIA, HICOS A MAZONES DE CEDRO, buen surtido, diario 30 $ con especialidades vendemos a balance con gran descuento o por 2900. La Legal, Salta 263

FARMACIAS—EN CUATRO DIAS HEMOS VENdido la de Charcas y Guise y la de Alsina y Lerma mandada las vendidas en pocos meses por nosotros 48! Jamás hemos cobrado anticipos y farmacia que no vendamos nosotros diciendonos la vendera usted, La Legal, Salta 263.

LIBRERIA CON BUENA CLIENTELA Y MUY poca capital, se vende en La Plata. Para mas datos ocurrir a la calle 54 entre 7 y 8, num. 645. v2

NEGOCIO DE DOMESTICOS EN UN PUEBLO cerca de la capital compro, por carta á L. P., Catamarca 616

PANADERIA SE COMPRA AL CONTADO DE 3 A 4000 $, urgente, datos La Fama, Alsina 1472

PANADERIA Y FACTURERIA SE VENDE POR no poderla atender, datos Charcas 1574

PANADERIAS EN TODAS DIRECCIONES, TIENE para vender La Bolsa de Negocios, Suipacha 372.

PELUQUERIA SE VENDE, POR ATENDER otro negocio, Cevallos 19. v1

PIANO BAUVAIS, EN BUEN USO, MODERNO, vendese en 135 $, Venezuela 1477.

PELUQUERIA LAS MEJORES, DE POCO Y MUcho capital, se venden varias, datos Alsina 1352.

PELUQUERIA CENTRAL ESQ. EN 500 $ GANAN cia mensual 200 $, vende a prueba La Fama, Alsina 1472.

PARA COMPRAR FONDAS, ALMACENES, PEluquerias, casas amuebladas etc., de poco capital y lo mismo, para liquidar cualquier negocio, Venezuela 1292.

RESTAURANTS Y FONDAS TIENE PARA VENder en todas direcciones La Bolsa de Negocios, Suipacha 372.

ROTISERIE SPORTMAN (LA PLATA), 54, entre 6 y 7, frente a la plaza Primera Junta). Se vende este establecimiento, casa especial para el servicio de banquetes, espectaculos sainetes, alquiler modico. Se darán facilidades para el pago, dirijirse a su propietario M. P. Soria. U. Telefonica 269. La Plata, vis

COMPRA Y VENTA DE NEGOCIOS

SE VENDE ALMACEN, NECOCHEA 942. v31

SE VENDE CAFE Y 4 CANCHAS DE BOCHAS, Union 2432 Flores. v1

SE VENDE UN TALLER DE RELOJERIA CENtral en buen sitio y muy barato. Salta 553. v31

SE VENDE DESPACHO DE PAN, FACTURA Y CO Muebles, Viamonte 252

SE VENDE PANADERIA CON CONTRATA DE Sharmas, muy barata, mas datos Lima 216, M. P. v1

SE VENDE UNA SUCURSAL DE PANADERIA Y Factureria por ausentarse su dueño, Rivadavia 2072.

SE VENDE A PRUEBA, SALON DE LUSTRAR Acabado y composturería, con mucha clientela, Corrientes 2220. v31

TIENDA CON pequeño CAPITAL, PARAJE espléndido, buenos armazones y bajisimo alquiler se vende, Belgrano 4039. v31

ZAPATERIA SE VENDE, BUENA CLIENTELA, poco capital, alquiler 80 $. Cangallo 1160.

AVISOS COMERCIALES

AVISO AL COMERCIO CON FECHA 29 DE AGOsto habar vendido la panaderia Suipacha 841 á los Sres. Murioni y Parodi. Los reclamos se presentaran en tres dias. Agosto 29 1903, Cecilia G. de Berlanga. v31

AVISO AL COMERCIO HABER VENDIDO AL Señor Domingo Paudolfi mi negocio de almacén sito Europa 3930. los reclamos se atenderan hasta los tres dias de la techa, pasado dicho término no serán atendidos.—Buenos Aires, Agosto 31 de 1903. v2

AL COMERCIO—AVISO QUE CON INTERVENcion de los señores Rodrigues y Cia., oficina La Legal, Salta 263, he vendido mi fonda y despacho de bebidas, calle Buen Orden 1524, a la señora Albina Casali; los reclamos deberan presentarse dentro del término de 3 dias a contar de la fecha, pasado dicho plazo no seran atendidos.—Buenos Aires, Agosto 29 de 1903.—Vendedor, Juan Rodrigues.—Compradora, Albina Casali. vf

AVISAMOS AL COMERCIO Y AL PUBLICO EN general que de comun acuerdo la sociedad que giraba en esta plaza bajo la razon social de Rodrigues, Pargade y Cª, establecida con una fabrica de uruguayas en la calle Maza 677, que desde el 1º de Setiembre proximo sustituirá Carlos Savazzini á Pargade por cuya causa girara Rodriguez y Cª. como razon social. Se atenderá cualquier reclamo hasta el término de 8 dias contando desde la fecha.—Agosto 28 de 1903. v31

CAPITALISTA PARA CONSTRUIR Y ESPLOTAR una maquina de mi invencion, produce fuerza motriz sin combustible, capital 4000 $, tratar, personalmente en Barracas al Sud todos los dias habiles de 11 a 12 m. en el molino del Riachuelo, de 6 a 8 p. m. en la calle Gral. Arenales 836, Benito Alvarez.

PARA PROPAGAR EL YA ACREDITADO REMEdio para la vista, del Dr. M. Goris; se precisa socio capitalista. Es un negocio de hacerse rico en un año, garantizo a satisfaccion; Bolivar 120, de 9 á 4 p. m. El mismo capitalista regira el negocio. v1

POR MEDIO DEL PRESENTE AVISO PODEMOS un conocimiento del comercio en general, que hemos comprado el negocio de almacen de comestibles y bebidas de propiedad de Don Carlos Picasso, sito en la calle Rivera 1130; los que tuvieran reclamos que hacer lo haran en el término de tres dias pasado los cuales no serán atendidos.—Los compradores Luis Sterni y Luis Garbarino.—Buenos Aires, Agosto 30 de 1903. v2

NEGOCIOS CON GRANDE Y pequeño CAPITAL, la Ciudad La Bolsa de Negocios, Suipacha 372.

SE NECESITA SOCIO O SOCIA CON 2500 $ DE CAPital para casa de pensionistas, tratar Sra. L. L., Artes 570 altos. v31

SOCIO CAPITALISTA CON 2000 $ PARA INDUSstria de grandes repartos. May, Av. Mitre 895 Barracas al Sud v31

ARRENDAMIENTOS DE TIERRAS

CAMPO EN PUAN—SE ARRIENDAN POR 4 O 5 años 6.700 hectáreas, con agua permanente situadas a 4 leguas de Rondeau, por $ 3.500 anuales, tratar San Martin 121, escritorio 12. e8sol

CAMPO SE ARRIENDA, LINDANDO CON EL ejido de Pringles. (Rio Negro), con algunas poblacion s, pozos bajos de agua dulce, y aguadas permanentes por arroyos del Rio Negro, tierra rica para siembra, alambrado de primer orden, compuesta de 8 leguas mas 360 hect., dividido en 8 potreros, tambien chacra alambrada, de 30 act., en el ejido de Pringles, con arboledas y arroyo permanente, á 15 leguas de Patagones. Precio $ 1300 por legua por año. Contrato 4 ó 5 años, por mas datos, 25 de Mayo 33, esct. 4, o en Patagones a J. P. Martel v1

QUIERE USTED UN BUEN ARRENDATARIO para su campo?

En materia de arrendamiento de campos, somos especialistas, y si Vd. quiere arrendar su campo en condiciones buenas, le contiene valerse de nosotros; porque esta Compañia, arrienda mensualmente muchos campos, á los principales hacendados de la República.

¿Quiere Vd referencias?

Podemos darle cientos de ellas: pues los primeros estancieros de la provincia de Buenos Aires, nos conocen bien.—Compañia Sud Americana para la compra y venta de propiedades. Avenida de Mayo 701

SE DESEA ARRENDAR UNA CHACRA DE 15 A 30 cuadras, que no diste mas de una hora de la capital, ofertas a E. S., Cordova 2037. v31

SE ARRIENDAN 30 CUADRAS DE EXCELENTE alfalfar con monte y alfalfar en 23 $ la cuadra, con contrato, por 3 años, á legua de tolares (F. C. O.). Manuel Medina. v2

AVISOS VARIOS

LAS SOCIEDADES DE BENEFICENCIA—UNA pobre señora enferma, sola, anciana, argentina y sin recursos, pide á las sociedades de beneficencia, la ayuden con pagarle la pieza, vive Dean Funes 1575 v31

LAS PERSONAS CARITATIVAS SE LES RUEga quieran socorrer en cualquier forma á un pobre hombre, enfermo, tuberculoso, con mujer y cuatro criaturas que está en cama, y en la mayor miseria, habitan una pieza, Parral 50, Caballito.

A LOS PROPIETARIOS—CONSTRUCCION DE CAsas, llave en mano y reconstrucciones á precios ventajosos por tener materiales nuevos contratados en gran capitidad. Presupuestos gratis. Planos y proyectos de edificacion moderna. Ia orden de trabajo a toda satisfaccion, de infinidad de casas construidas en la Capital. F. Puig, arquit. const. Posos 220.

CEMENTERIO DEL NORTE (RECOLETA) QUE por refaccion de la bovoda de Lorenzo Baeig tupo de la sepultura 9 del Nº 33 Seccion 15 a los sonores que tienen dudos en dich bovoda se sirvan acarlos dentro del término de 15 dias á contar desde la fecha.—Buenos Aires, Agosto 18/903. L. Bacigalupo. v2 Sat

DOCTORA HILDA SIMON—INSTITUTO ESPEcial para sonoras y niños. Curacion de todas las enfermedades externas é internas, por un sistema natural sin operaciones. Estirpacion radical y sin dolor del vello superfluo. Consultas de 10 a 12 y de 2 a 4. Avenida de Mayo 791.

JUAN ESPINOSA, PROFESOR DE HIPNOTISMO, curacion psiquica, insomnio, neurastenia, hipocondria, tristeza, hastio de la vida, exageraciones munthas, manía de las persecuciones, monomanias vulgarmente denominadas ideas, emocragues, histerismo, histero-epilepsia, neuralgia y otras. Cansancio de la vida o tendencias al suicidio. Gratis a los pobres, Domicilio Ecuador 253, de 8 a 6 p. m.

LA RIFA DE LA BICICLETA QUE DEBIA SORtearse hoy por la Loteria Nacional, queda postergada hasta la última jugada del mes de Octubre, por datos San Juan 2068.

NO MAS CANAS CON EL RESTAURADOR LOE Cabello, ni calva, ni caspa con el agua de N. Robion, de Bruselas. Casa para trabajos en cabello —J. Robion, Tacuari 238

POLVO DEPILATORIO, QUITA TODO PELO MAL colocado en el cutis, eficaz garantido, J. Robion, Tacuari 238, peluqueria.

PIANO ALQUILASE PARA ESTUDIAR EN CASA de su dueña, tambien se dan lecciones, Salta 615, su hay chapa.

POR EL PRESENTE HAGO SABER AL PUBLIco que con esta fecha, por ante el escribano Don Fernando Talavera, he revocado totalmente el poder general que tenia conferido a Don Martin de la Corta, para atender con la administracion de mis bienes, cuyo poder habia sido otorgado ante el mismo escribano.—Buenos Aires, Agosto 29 de 1903.—Policarpo Rodriguez. v2

VITAFENA—PODEROSA MEDICINA DE LOS ANImales. Con pocas tomas puede Vd., curar prontamente, toda enfermedad interna o externa en los caballos, vacas, cerdos, ovejas, perros, gallinas, etc. Se exhiben numerosos acertificados de curaciones, 1 $ el frasco. Deposito Bolivar 173, escritorio 7

LA PRENSA

BUENOS AIRES, AGOSTO 31 DE 1903

PROBLEMAS ECONOMICOS

Los gobiernos y los parlamentos de este país, sobre todo en la época que cruzamos, debieran hacer de las altas cuestiones económicas el tema preferente de sus estudios fundamentales. Hasta por especulación política debieran adoptar ese programa de trabajo.

Sofocada la libertad, suprimido el sufragio cívico, suplantado el régimen institucional por el personalismo, les conviene, para enervar la protesta, fomentar activamente el desarrollo de los intereses económicos, tomando puesto á la cabeza de los elementos productores de la riqueza pública. El bienestar que engendran la abundancia y el incremento de la fortuna particular, redunda en prestigio de los peores gobiernos políticamente considerados. Es el secreto de la prolongada dominación odiosa y tolerada de Porfirio Diaz en México.

Pero, los patrones políticos del pueblo argentino, que hoy pretenden fondear en las aguas de la futura Presidencia, bajo el pilotaje de la convención de notables (¿de la Nación?) no compensan la usurpación de las libertades cívicas con ningún beneficio. Nada intentan para hacer olvidar siquiera por una hora su odiosa é infecunda absorción, absolutamente utilitaria en el orden personal.

En las altas esferas oficiales no se perciben ni los indicios de un pensamiento maduro acerca de la vasta y múltiple materia abulda. Y no puede existir, porque los gobernantes no le prestan atención, empezando por el jefe supremo. Las medidas de mayor trascendencia que proponen son siempre sugeridas por personas influyentes é interesadas, extrañas á la administración, las cuales hablan y proceden por el órgano de los poderes del Estado.

Las pruebas superabundan. Presentaremos dos, notoriamente conocidas. La primera es la ley protectora de una especulación azucarera, funesta para el consumidor y funesta para la industria misma, hoy gravemente enferma, como consecuencia de ese arbitrio. El régimen es mantenido por la virtud de las mismas influencias.

La ley monetaria no es oriunda de la Casa Rosada. ¿Quién ignora su procedencia y paternidad? ¿Y que piensa hoy el gobierno respecto de ella? Nada! Carece de convicciones: no tiene sino impresiones, siempre sugeridas. En Mayo pensaba el Presidente que debe ser mantenida en toda su integridad. Así lo dijo en su mensaje inaugural del Congreso. En Agosto sostiene que debe ser modificada: así lo declara en el mensaje del presupuesto.

Lo propio sucede en lo que concierne á los impuestos. Repite el clamor público, pero se confiesa inhabilitado para abordar la revisión, porque la ardua materia requiere concienzudo estudio. ¿Por qué no lo ha hecho? ¿Porque no es capaz, y no lo es porque no presta atención á ningún asunto serio del Estado. La excusa puede estar bien en los labios de una Presidencia que se inaugura, pero es una vergüenza en los de una que concluye.

Los planes de colonización fantásticos, basados en un empréstito de 50.000.000 de pesos, patrocinada por un gobierno que condena el aumento de las deudas consolidadas, para resolver el problema doble de la inmigración que escasea y de una emigración que desborda, es otro de los testimonios concluyentes de que esta administración no es capaz de una hora de recogimiento para meditar sobre las grandes cuestiones económicas de la República.

Hace pocos días surgió por incidente un debate con pretensiones de fundamental y trascendental sobre el dominio y explotación de los ferrocarriles del país, en el cual el gobierno demostró la carencia completa de pensamiento y de programa. El país ignora cual es su idea neta y precisa.

El Ministro del ramo, que hizo el gasto en el Congreso, habló de muchas cosas, espigando el campo del complicado problema: habló de todo, contrayéndose á la defensa de la actual administración de los ferrocarriles fiscales, lo que vale decir que defendía su propia causa, pero sin arribar á conclusiones concretas, al perfil de una doctrina.

El Ministro hizo cuentas truenas sobre el resultado de la explotación de esas líneas férreas, con un criterio optimista injustificado, para deducir como consecuencia la conveniencia pública de la fiscalización de la red de la trocha angosta.

Comprendese que el Ministro, en honor de la administración á que preside, acumule comprobantes demostrativos del mejoramiento de ella bajo su Ministerio y en los últimos tiempos: pero debió agregar que, á pesar de todo, la explotación, como operación financiera, es desastrosa para los altos intereses de la Nación.

El Estado, se dice con énfasis, no persigue dividendos, y, por lo tanto, puede abaratar los trasportes. Pero ¿quién paga el interés del capital invertido en los ferrocarriles fiscales, tomado á crédito en Europa, á alta renta y con fuertes quebrantos en la colocación de los títulos? Lo paga el pueblo argentino, al no lo suministra el cliente ó cargador de los ferrocarriles! Lo paga en forma de impuesto general, aduanero é interno, exigido al país para hacer el servicio de la enorme deuda pública, externa é interna.

Ni el Gobierno, ni el buen público forman esa cuenta. El incremento de la deuda pública, comporta el alza de las contribuciones. Cuando se reclama al Gobierno la reducción de los impuestos, éste responde que no es posible, porque necesita renta para atender las obligaciones sagradas contraídas sobre el crédito de la Nación.

El impuesto excesivo entraña el encarecimiento de la vida, en ciudades y campañas. Las consecuencias económicas de ese encarecimiento se manifiestan por la reducción de las utilidades líquidas del agricultor, por la merma de las ganancias del comerciante, por las penurias del profesional industrial, por la desproporcionalidad de los costos de las subsistencias con el salario insuficiente del obrero, y, en fin, por la oprimente síntesis encerrada en estos términos: restricción de la inmigración: expansión de la emigración!

No se hace la cuenta de la parte que en esas complicaciones tiene el capital improductivo para el tesoro empleado en ferrocarriles fiscales, cuya renta es servida por el producto del impuesto general. ¿Y se pretende incrementar la partida con las redes ideadas, al calor de bellas teorías? Las empresas pueden ser recriminadas con justicia por el caso de sus exigencias y la deficiencia de sus servicios en muchos casos, pero no han puesto un grano de arena en las crisis financieras, ni son factores en las perturbaciones de la hacienda fiscal anotadas, de donde emanan las económicas muy hondas que acabamos de bosquejar.

Todo eso tiene por origen la falta absoluta de estudios serios de la economía nacional por el ejército de mandatarios ampliamente rentados, colmados de honores, encargados de velar por el engrandecimiento del país. A cada paso tropezamos con incongruencias monstruosas. Cae bajo los puntos de la pluma una de las más frescas. Hela aquí: es típica.

El Congreso se ocupa de propuestas magnas de empresas extranjeras que solicitan suplantar á la Municipalidad de Buenos Aires en una de sus funciones sustanciales y esencialmente privativas de la comuna—la de abrir amplias vías á avenidas en la ciudad, —auspiciadas, según se dice, por el Gobierno. Al mismo tiempo, la Municipalidad tramita con entusiasmo el proyecto de monopolizar el servicio de alumbrado público, con una usina de un costo de 15 á 20 millones de pesos oro, también con el auspicio del Gobierno. ¿Quién se explica un gallinatias semejante? Eso es cambiar los frenos, como vulgarmente se dice.

He ahí algunos ejemplares prácticos demostrativos del criterio con que los gobernantes de la época contemplan los grandes problemas económicos del país. Es también la explicación concluyente del por qué, siendo tan rica la naturaleza de la Nación, padezca las calamidades propias del pobre exhausto de fuerzas vitales.

CARTA DE LONDRES

La visita del Rey á Irlanda—Sus alusiones á León XIII—Nuevo reglamento telegráfico—Realismo en el arte—A propósito de la muerte de Whistler—Una «ciudad jardín»—Concesiones de la comisión azucarera

Londres, Julio de 1903.

El rey Eduardo ha desembarcado en Irlanda, iniciando su visita á la isla hermana y ha encontrado allí, como era de esperar, una acogida grandiosa. Los irlandeses son animados por pronunciados sentimientos nacionales. Son gente llena de imaginación y de un espíritu indómito, y la confianza que Su Majestad ha demostrado tener en sus súbditos irlandeses, desde tantos años separados del Reino Unido por animosidades políticas, hará vibrar sus corazones de un modo intenso. Lo mismo que en su reciente viaje á París, el rey supo esta vez también hacer las cosas provechosamente y en el momento oportuno.

En cuanto á los resultados de este viaje, se cree que ellos serán aún más importantes que los de la visita que el rey hizo á nuestros vecinos de allende el canal de la Mancha. En otra oportunidad he dado un resumen del proyecto agrario para Irlanda, y de la corriente de amistad que se ha formado entre los dos países que en la Cámara de los Comunes son considerados como enemigos tradicionales. Los irlandeses creen que el rey, si no es el autor directo del proyecto, simpatiza á lo menos en alto grado con la medida que tiene por objeto arreglar definitivamente la cuestión agraria en Irlanda. La visita real á Irlanda, aún en el caso en que no tuviera algún otro resultado, contribuirá sin duda á afirmar la amistad entre Inglaterra y esa isla.

No puedo dejar de citar, á título de prueba de los sentimientos que animan al pueblo irlandés, el siguiente incidente que ocurrió á la llegada de los soberanos á Dublín.

Cuando la carroza real pasaba por Ellis Quay, una anciana se precipitó sobre ella y tomando la mano de la reina, exclamó con énfasis: "¡Ah! buena señora! que el Todopoderoso la bendiga!" La reina se manifestó muy conmovida y agradeció á la anciana con un cordial apretón de mano.

Han pasado apenas tres meses desde la visita que el rey hizo al Papa León XIII. Al salir de las habitaciones pontificales, el rey exclamó repetidas veces: "¡Qué gran personalidad! ¡Qué vida maravillosa!"

Ayer, en el discurso que pronunció en el momento de desembarcar en Irlanda, el rey hizo alusión á la muerte del Papa, acontecimiento que causó gran pena á él en persona y á la gran masa de sus súbditos. Eduardo VII ha dicho que Su Santidad tomaba vivo interés por el bienestar del pueblo del Imperio Británico, desde todos los puntos de vista.

A consecuencia de la muerte del Papa ha sido suspendida la función de gala que debía efectuarse en el Teatro Real de Dublín, el viernes último.

—

La "Conferencia Telegráfica Internacional" reunida últimamente en esta capital, revisó los reglamentos referentes al uso de los códigos y telegramas cifrados en telegrafía internacional.

El proyectado vocabulario oficial fué rechazado, y no sólo se dejarán todas las palabras cuyo uso es admitido actualmente, sino que se ha ensanchado mucho la serie de las palabras que pueden ser empleadas en la telegrafía internacional. En adelante será admitida cualquier combinación de letras, cuyo número no exceda de diez, siempre que las palabras así formadas puedan ser pronunciadas según las reglas de uno de los idiomas de los cuales los códigos actuales tienen que tomar las palabras, á saber: inglés, francés, español, italiano, alemán, holandés, portugués y latín.

Se permitirá también el uso de otras palabras cifradas que no contengan más de cinco letras. Estas concesiones no se refieren naturalmente á la reunión de dos palabras en una. Conviene, sin embargo, advertir al público que es menos fácil trasmitir cifras que grupos de letras que forman palabras que se pueden pronunciar, porque las primeras están más expuestas á sufrir alteraciones en la trasmisión.

Las modificaciones en el reglamento telegráfico entrarán en vigencia el 1o. de Julio de 1904.

—

Con la muerte de James Mc Neill Whistler el mundo artístico inglés ha perdido un personaje prominente y un artista de genio. Aun sin cuadros, Whistler se habría hecho conocer por sus grabados y por sus críticas de arte.

Whistler era un extremado en muchos puntos; pero todos los que han visto el retrato de la madre del artista, que éste bautizó con el nombre de "Composición en gris y negro", y que se encuentra en el Museo del Luxemburgo en París, estarán de acuerdo en considerarlo como gran artista. Era un realista más que un impresionista; pero su realismo era de gran refinamiento. Amaba las cosas por lo que son en realidad y buscaba siempre fijar sus matices.

"El arte, solía decir Whistler, debe ser independiente de todo golpe teatral—debe estar solo y apelar al sentimiento artístico de la vista y del oído, sin confundirse con emociones completamente ajenas, como por ejemplo, la devoción, la misericordia, el patriotismo y otras por el estilo. Todo esto no tiene nada que ver con el arte, y por esto persisto en llamar mis obras "Composiciones" y "Armonías".

De acuerdo con esta declaración un tanto extremada, Whistler llamó el retrato de su propia madre "Composición en gris y negro"; pero el público podía ver en esa obra mucho más que una composición de estos dos colores. Como insistía en la importancia de "cómo una obra está hecha", Whistler deseaba convencernos de que no es artístico el objeto pintado porque nos causa placer, sino por la manera como está pintado.

Acabo de estar en una casa de campaña, y de los cuadros que he visto allí, el que me dejó la impresión más viva es uno que representa á un niño exhausto por el hambre que come migajas en un plato. Si fuera mal ejecutado, el asunto no nos interesaría; pero en el caso actual, la ejecución es fascinadora. Cuenta la tragedia de una vida. El punto más saliente del cuadro es el plato y las manecitas que lo sostienen, modeladas de un modo maravilloso.

El artista, siempre generoso hacia los pobres, murió de inanición.

Uno de los paisajes de Whistler, un "Nocturno en azul y plata", fué violentamente atacado por Ruskin, pero sobrevivió á los ataques del gran crítico. Esa crítica motivó una demanda por difamación, y Whistler llevaba en la cadena de su reloj el *farthing* (Cuarto de penique) que obtuvo de Ruskin á título de daños y perjuicios.

—

El rev. Sticks publicó en el último número del *Manchester Guardian* un interesante relato de la visita que hizo á la "ciudad jardín", de Bourneville, situada á cinco millas de Birmingham. Bourneville es una ciudad modelo, fundada por Mr. George Cadbury para los operarios de sus fábricas. Con el objeto de enseñar á su gente á pensar, Mr. Cadbury invita á sus operarios á que hagan proyectos ó críticas tendientes á mejorar los métodos y disposiciones del trabajo; las críticas y proposiciones son colocadas en cajas distribuídas en todas las dependencias de sus talleres.

El año pasado se recogieron más de 1.000 de estos proyectos, de los cuales más de la mitad fueron encontrados dignos de ser adoptados.

Cerca de mil niñas trabajan en las fábricas: no hay allí una sola mujer casada.

"Cuando las mujeres contraen matrimonio el lugar más apropiado para ellas es su propia casa", tal es el lema de Mr. Cadbury.

Mientras los hombres empiezan su trabajo á las seis de la mañana, el reglamento de estas fábricas solo impone á las mujeres un horario comprendido entre la 9 a. m. y las 5.30 p. m.

Se exige á todos los muchachos que no hayan cumplido aún los dieciseis años y á las obreras que aun no tengan quince, dos horas semanales de ejercicios físicos con profesores experimentados. Esto está comprendido en las horas de trabajo.

En esta "ciudad jardín" está absolutamente prohibida la venta de bebidas alcohólicas.

La población actual de Bourneville comprende alrededor de 2000 almas, pero esta cifra tiende á aumentar en cinco y aun más veces, aunque el aumento no pueda exceder de solo seis casas, ó sea veinticinco personas por cada acre de extensión.

Hay varios campos de juego para los niños, con el propósito de que cada niño no mayor de doce años disponga de un campo exento de peligros para jugar en él, y que no diste más de cinco minutos de marcha desde su casa.

Se estimula á cada joven á arrendar un pequeño jardín, pagadero en pequeñas cuotas el que debe cultivar personalmente. Herramientas, útiles de labranza é instrucciones, todo se le proporciona. Cada trabajador, mediante la contribución de cinco chelines por año, puede hacer uso del espléndido campo de cricket, con sus dependencias, teniendo además el derecho de hacerse enseñar ese juego por dos jugadores profesionales.

El canónigo Sticks afirma que el visitante deja á Bourneville lleno de fe en la humanidad y de esperanza en el porvenir.

—

El ministerio de Relaciones Exteriores ha publicado un libro azul que contiene el informe de sir Henry Bergere, sobre las resoluciones tomadas por la Comisión permanente de los azúcares.

En el curso de éstas, Mr. Bergere afirma que si el Perú llevara á cabo su propósito de adherirse á la convención de Bruselas, la República Argentina y Chile serían los únicos países de los que envían al Reino Unido azúcares en cantidades considerables, que se verían afectados por la cláusula penal de la convención.

La comisión ha resuelto que todos los azúcares importados dentro de los países de la convención, deben ir acompañados de sus respectivos certificados de origen.

Harold Neill

PATRONATO DE LA INFANCIA

INAUGURACIÓN DE LA SALA-CUNA

HERMOSA FIESTA

El sol tibio de la estación, que infiltra en el ánimo ese júbilo, esa alegría de vivir, que trae consigo el renacimiento de la gentil primavera, llevó al nuevo asilo del Patronato de la Infancia una concurrencia excepcional.

Poco después de la hora indicada para la ceremonia, circulaba por el edificio un lujoso contingente de damas y de niñas, que visitaban curiosamente las instalaciones de la casa.

Cuando ya la reunión parecía haber llegado á su grado máximo por su número, distinción y elegancia, monseñor Romero, el intendente municipal, las madrinas del acto señoras Cirila Suárez de Perdriel, Celina Huergo de Estrada, señoritas Margarita Crisol y Victoria Aguirre, los padrinos señores Nicolás Mihanovich, ingeniero Juan A. Buschiazzo y Jorge Williams recorrieron todos los departamentos que monseñor Espinosa bendijo, revestido de sus insignias episcopales. Luego, todas estas personas se instalaron en el estrado dispuesto para la ceremonia inaugural.

Diversas bandas de música entonaron en aquellos momentos el himno argentino. En seguida, la vice presidenta en ejercicio del Patronato de la Infancia, señora Celina Huergo de Estrada, dió lectura del acta de inauguración y bendición.

Sra. Celina H. de Estrada

Habló después monseñor Romero, quien, en un brillante discurso reseñó en sus lineamientos generales la obra humanitaria de la institución precitada; hizo constar los laudables esfuerzos de sus comisiones directivas y de las personas que han contribuído á tan halagador resultado, y, en sentidas frases, interpretó la satisfacción de la sociedad entera por este nuevo triunfo de la caridad. Terminó encomendando á todos que no limitaran á la metrópoli su acción benéfica; pidió que se devolviera á los confines de la república lo que de ella se había tomado, fundando en los más apartados lugares asilos, escuelas y colonias que serán más tarde otros tantos núcleos de población y prosperidad.

Luego, el intendente municipal puso en el pecho del vigilante José Martínez la medalla de oro que la institución le acuerda como premio por haber salvado la vida de dos niños, en peligro inminente de ser destrozados por los hierros de un carro. Entusiastas aplausos saludaron al héroe humilde que aún guarda las señales de su generoso sacrificio.

Concluído el acto, la concurrencia se dis-

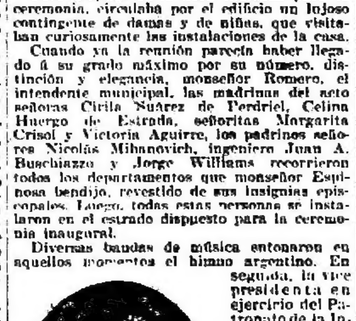

La escalera inaugurada

minó de nuevo por las diversas secciones del asilo. Grupos de damas y de niñas llenaban alegres exclamaciones de asombro ante las

mesas de 60 centímetros de altura, las diminutas camas y los baños liliputienses. Todo era completo, pero increíblemente pequeño.

Repetíanse escenas conmovedoras y sugestivas ante las cunas donde dormían el tranquilo sueño de la inconsciencia, algunos pequeños abandonados. Veíanse graves personajes de cinco años, que con las manos en los bolsillos, bien plantados sobre sus piernas rollizas, miraban curiosamente á las señoras y aspiraban fuertemente, con evidente delicia, el vaho de perfumes que dejaban en pos de sí.

Los más audaces pasaban jugando entre los grupos, mientras una buena mayoría consideraba con mal disimulada admiración, y con esa atención intensa, peculiar del mundo menudo, las relucientes cruces y las esmeraldas de los prelados.

Se sorprendía allí todas las manifestaciones infantiles: desde el silencio enigmático del pensamiento de esas redondas cabecitas hasta

BOLETIN TELEGRÁFICO

VIA GALVESTON

Servicio especial y exclusivo para LA PRENSA, recibido por los cables de la Compañía Telegráfica de Centro y Sud America, calle San Martin esquina Cuyo.

LAS CARNES NEOZELANDESAS EN LONDRES

OPINIÓN DEL PRIMER MINISTRO

GANANCIAS ASEGURADAS

LONDRES, Agosto 30—Un telegrama recibido de Wellington anuncia que el primer ministro de Nueva Zelandia, Rt. Hon. R. J. Seddon, está convencido del éxito de su proyecto de establecer en Londres y en los demás importantes mercados ingleses, depósitos de carnes procedentes de aquella colonia.

Opina Mr. Seddon que es cierto que en los primeros años los exportadores no realizarán ninguna ganancia, pues tendrán que vender sus productos á precios de costo y hasta con pérdidas, á fin de acreditar el artículo.

Pero cree que á partir del tercer año la venta de esa carne producirá una ganancia de 48 %, y que los exportadores ganarán seis chelines y nueve peniques por carnero.

Mr. Seddon espera que la aprobación del proyecto aduanero de Mr. Chamberlain, que tiende á dar preferencias aduaneras á los productos de las colonias británicas, asegurará el triunfo de las carnes neozelandesas sobre las argentinas y norteamericanas.

EN EL STOCK EXCHANGE

RESUMEN DE LA SEMANA

LONDRES, Agosto 30—Durante la semana que acaba de terminar el Stock Exchange estuvo poco animado. Los consolidados se mantuvieron con mayor firmeza que en las semanas anteriores, aunque los sucesos en la Península Balkánica ejercieron una influencia desfavorable sobre el mercado. Los valores turcos y búlgaros, sobre todo, sufrieron una fuerte baja; los chinos y japoneses, en cambio, se mantuvieron muy firmes.

Hubo gran animación en los títulos argentinos, los cuales cerraron en alza.

En cuanto á los títulos norteamericanos, el Stock Exchange sigue las oscilaciones de la Bolsa de Nueva York.

ITALIA

EL DESASTRE FERROVIARIO

FUNERALES DE LAS VÍCTIMAS

DISCURSOS SOBRE LAS TUMBAS

Erección de un monumento

EL CORONEL BONA

SU COMPORTAMIENTO EN EL PELIGRO

ELOGIOS DEL REY

UNA ALTA CONDECORACIÓN

PADUA, Agosto 30—Se han verificado los funerales de las víctimas del desastre ferroviario que enlutó el martes pasado al 14 regimiento de infantería.

A causa de que las operaciones militares requieren la presencia de las tropas en el puntos respectivamente señalados para el desarrollo de la campaña, sólo asistieron al acto algunos cuerpos del ejército.

En cambio, fué enorme el concurso de las delegaciones, sociedades y pueblo.

La ceremonia resultó imponente.

El desfile de las cureñas de cañón con los ataúdes, cubiertos con banderas y profusión de flores y coronas, fué presenciado por la población en masa.

El coronel Bona, comandante del 14 de infantería asistía al acto. Las heridas que sufrió dicho jefe en el choque, han sido felizmente leves y no hubo tampoco complicaciones de lesiones internas que hubiesen pasado desapercibidas en el primer momento, como se temía.

Entre las coronas figuraban algunas hermosísimas de los reyes, del ministerio de la Guerra y de los compañeros de armas.

En el cementerio de Udine las sepulturas de las víctimas están juntas y sobre ellas se levantará un monumento conmemorativo.

Al colocar los féretros en las tumbas hablaron el prefecto de la provincia, el alcalde de la ciudad y el coronel Bona.

Las palabras del coronel como último saludo del jefe y del camarada, causaron emoción intensa.

Fué un adiós postrero lleno de sentimiento, una serie de frases nobles, pronunciadas con acento entrecortado de arrancaron lágrimas á los presentes.

En todo el ejército hay un sentimiento de viva gratitud hacia las autoridades y el pueblo de Udine, cuya conducta en esta dolorosa emergencia ha sido superior á toda ponderación.

PADUA, Agosto 30—El rey Victor Manuel III ha elogiado con palabras muy honrosas al coronel comandante del 14 de infantería por su comportamiento, en la noche de la catástrofe.

El coronel Bona, cuya herida se condideró en el primer momento más grave de lo que resultó luego, fué de los primeros en acudir al salvamento de sus subordinados.

Personalmente dirigió los trabajos, y mezclado con los soldados que resultaron ilesos socorrió á las víctimas, exponiéndose al peligro con gran denuedo.

Victor Manuel III, para premiarle, además de los elogios y de la citación en la orden del día general del ejército, condecoró al coronel Bona con la cruz de los Santos Mauricio y Lázaro, una de las más altas recompensas que se dan á los valientes.

De los demás heridos hay noticias satisfactorias.

Una buena parte, más que por las lesiones, sufrieron por la impresión que les produjo el incendio que se inició inmediatamente después del choque. De éstos algunos han sido dados de alta casi en seguida y ni siquiera se les incluyó en la lista definitiva de los heridos, que se reduce así á una cifra algo menor que la del primer momento.

LAS GRANDES MANIOBRAS

RAPIDEZ DE LOS MOVIMIENTOS

LOS REYES EN VICENZA

GRANDES DEMOSTRACIONES

PADUA, Agosto 30—El desarrollo del plan estratégico general de las grandes maniobras se ha iniciado bajo los mejores auspicios.

A pesar de las reservas que se guardan especialmente en el Estado Mayor del partido rojo, se ha observado que los primeros movimiento han sido de una rapidez notable, al punto que la marcha de algunas fracciones del simulado ejército invasor constituyen verdaderos *records*.

En el terreno difícil de los altos valles y cumbres, las tropas de infantería de línea rivalizan á menudo con los alpinos.

Los agregados extranjeros, que conocen más detalladamente las operaciones, afirman que los alpinos ponen en práctica la máxima de su fundador, el cual decía que adonde podía trepar una gamuza allí debía ir un alpino y adonde llegaban dos alpinos debían alcanzar las mulas con las piezas de montaña.

La información acerca de los puntos que van ocupando sucesivamente los cuerpos invasores permitirá trasmitir en síntesis los datos fundamentales del movimiento general.

Ya desde las primeras horas se oyó en varios puntos el fuego de cañón y fusilería.

El espíritu de las tropas es inmejorable.

PADUA, Agosto 30—Los reyes visitaron hoy la ciudad de Vicenza.

La recepción hecha por las autoridades y el pueblo á los soberanos ha sido entusiasta.

La ciudad estaba embanderada profusamente y las calles principales adornadas con arcos y trofeos.

Victor Manuel III y la reina recibieron los obsequios de varias delegaciones de sociedades. Las damas, sobre todo, demostraron gran afecto á la reina Elena.

CONMEMORACIÓN DEL GENERAL FANTI

PRESENCIA DE UN ENVIADO ESPAÑOL

ROMA, Agosto 30—Telegrafian de Carpi que ha revestido gran solemnidad la conmemoración del general Manfredo Fanti, uno de los más hermosos figuras del renacimiento de Italia.

El monumento inaugurado ha sido cubierto de flores durante el desfile de un gran cortejo de asociaciones locales y delegaciones enviadas de casi todas las ciudades de la península.

Asistía á la ceremonia un representante de España, hasta el general Fanti gozó [illegible] grandes, confundido por la cantidad [illegible] el discurso inaugural el [illegible] Carpi.

La ciudad fué profusamente [illegible] [illegible] [illegible]

Remate de una iglesia—El censo electoral

RAFAELA, Agosto 30—Se asegura que la iglesia de la colonia Felicia será vendida en subasta judicial, para pagar los gastos de construcción.

—La cosecha se presenta espléndida.

El tiempo favorece el desarrollo rápido.

—Los italianos aquí residentes se preparan á festejar el 20 de Setiembre con mucho entusiasmo.

Habrá una procesión cívica, romerías, banquetes, conciertos y bailes.

—El censo electoral del departamento de Castellanos, que se ha realizado con plausible escrupulosidad, dió por resultado 1.615 inscriptos.

ACTUALIDAD

El granito del Sur de Buenos Aires—Competencia ruinosa del trasporte fluvial.

Los vecindarios del Tandil y de Hinojo, sobre la línea del ferrocarril del Sur, se muestran sumamente contrariados y con mucha razón, por la paralización que está sufriendo una industria importante, explotada antes de ahora con grandes resultados, y hoy en plena decadencia, á causa de la falta de medios de trasporte. Nos referimos á la industria de la piedra de construcción, existente en aquella zona en abundantes capas superficiales, que pueden aprovecharse sin más que recogerla y cargarla sobre vagones.

Mientras que la producción agro-pecuaria no adquirió gran desarrollo en esa parte de la provincia, los vecinos de los pueblos mencionados pudieron emprender una explotación en gran escala, que daba trabajo á mil ó mil quinientos jornaleros; pues á la facilidad que ofrecía la tarea de recoger la piedra, se unían las que proporcionaba el ferrocarril del Sur, con el suministro de vagones en gran cantidad y la baratura de los fletes. El impulso que tomaron más tarde la agricultura y la ganadería, y el consiguiente incremento de los trasportes de lanas y cereales, movieron á dicha empresa ferroviaria á destinar mayor cantidad de material rodante á este servicio, y á reducir el que ocupaba en las remesas de piedra, dirigidas en su mayor parte á esta capital. Las tarifas que podía soportar esta clase de tráfico tenían que ser muy módicas, dado el escaso valor intrínseco del artículo, y como las aplicables al trasporte de los productos agro-pecuarios eran más remuneradoras, llegó un momento en que la industria de la extracción de piedra quedó paralizada y prácticamente muerta.

Entre tanto, y aprovechando estas circunstancias, no la Municipalidad como los contratistas particulares de esta capital empezaron á traer piedra de granito de Montevideo; porque á pesar de tener que extraerla allí del subsuelo, y de los mayores gastos de explotación, la baratura del flete permite hacerla en condiciones más económicas que la recogida sobre la superficie en la región del Sur de la provincia de Buenos Aires.

No piden los vecinos del Hinojo y del Tandil que se dificulte esta competencia con la creación de ningún impuesto á la piedra procedente de la otra orilla; pero entienden, y están enteramente en lo justo, que habiendo contribuído la compañía del ferrocarril del Sur al desarrollo de su industria, en la época en que los productos agrícolas y ganaderos no le ofrecían mayores alicientes, aquella se encuentra en el deber de facilitarles la cantidad suficiente de material rodante para continuar explotándola, y de fijar tarifas módicas, en relación con el escaso valor del artículo trasportado.

El ferrocarril del Sur debería combinar sus servicios en forma adecuada, para hacer comparables su natural interés en explotar el tráfico más productivo con las legítimas exigencias de los referidos vecindarios; combinación que podría consistir, por ejemplo, en destinar cierto número de trenes especiales por semana para el acarreo de la piedra, en vagones planos y zorras, de los que pueden cargar 20 á 25.000 kilos; y en fijar á esos trasportes tarifas reducidas en la proporción necesaria para hacer posible la explotación de esa riqueza.

La cuestión encierra verdadera importancia, y sería de desear que tuviera una solución pronta y razonable.

Confabulación criminal—Prisión de un comerciante español

Un vecino respetable de Santiago, que no se mezcla en cuestiones políticas, hombre independiente por carácter y por su posición económica, nos escribió una carta que recibimos ayer. Antes de hacer los comentarios, vamos á transcribir un párrafo, para que el público se dé exacta cuenta del asunto; dice así:

"He debido interesarme hasta por patriotismo, por amor á esta tierra, de un asunto que forma aquí el comentario de todas las conversaciones en privado, y que en público despierta apasionamientos que nadie al parecer puede contenerlos. Me refiero á la prisión del comerciante español D. Ramiro Alfaro, del que ya LA PRENSA se ha ocupado. Por espíritu de humanidad, sin conocer á este hombre, he tratado de comprobar en lo posible todas las publicaciones y denuncias sobre irregularidad seguida en los procedimientos judiciales, y me he convencido de que nos encontramos en presencia de un hecho vergonzoso, de definida venganza política con graves complicaciones, toda una confabulación para *rejar y secar* en la cárcel á un hombre que ha cometido el *delito* de escribir música y prosa que los hombres del actual gobierno han considerado como de propaganda política contra ellos. Lo han arruinado primero, interrumpiéndole sus ocupaciones comerciales, y ahora decretan una prisión contra él, prisión que una vez hecha efectiva, no puede ser levantada, *porque no se encuentra juez que quiera entender en el asunto*. Es decir, para decretar la prisión de un vecino, todos los jueces eran competentes, y para entender en el asunto después de tener en la cárcel á ese mismo vecino, no se encuentra un juez! Esto solamente puede suceder en Santiago, con la grave circunstancia de que, si los hombres de buena voluntad, y la alta prensa nacional, no se ocupan de este caso, el preso, hombre que ha merecido constantemente todo género de consideraciones comerciales y sociales en esta plaza, tiene prisión para largos años, porque ni es el primer caso ni será el último, mientras los guardianes de las leyes estén completamente supeditados á las cobardías de las pasiones de hombres demasiado pequeños no obstante los altos puestos políticos que ocupan. Hable LA PRENSA; que una vez más se oiga la verdad sin sombras en esa tribuna de sanas propagandas cívicas..."

Una vez más y siempre. El asunto no nos toma de sorpresa, pues ya lo hemos tratado. Desgraciadamente estos hechos tienen siempre por teatro á la provincia de Santiago del Estero, ya bastante desprestigiada por los mismos y por la ausencia de garantías que tales dejan suponer.

Es amargo decirlo, pero en este caso, lo que no ha podido hacer la justicia, será hecho sin duda por la vía diplomática, pues tenemos entendido que el ministro de España ha formulado ya algunas interpelación con carácter amistoso pero oficialmente.

Este solo hecho provocado por aquella ofuscación, nos está demostrando la inconsciencia con que allá proceden, dejando que las pasiones menos nobles crucen los procedimientos judiciales.

En Santiago, han quebrado durante el año, cuatro comerciantes que representan un total de capital perdido de 200.000 pesos nacionales, y ninguno de ellos ha sido encarcelado, no obstante de que algunos de los acreedores formularon cargos de culpabilidad, mientras que en el caso del actual preso, solo figura *un acreedor* por 300 pesos, en virtud de un documento *no protestado*, con la circunstancia de que el decreto de quiebra y la prisión del comerciante, aparecen patrocinados por un abogado que como juez federal conoce en su juzgado de otros asuntos del mismo comerciante.

Este último detalle lo tratamos ámpliamente en otra nota, y damos los gravísimos cargos que habían sido formulados contra este funcionario. Más, allá no les importa un ardite las reclamaciones de la opinión; les sucede lo que á los esclavos educados á palos, que no entienden palabras ni reciben consideraciones respetables. Y no se diría que son ignorantes, porque no lo son: conocen los perfiles morales y materiales que causan á la colectividad con tales hechos; pero creen que sirven á alguna causa superior al bregar por una prepotencia sin control, de orden personal, contraria en absoluto á la soberanía de la ley, la única que es compatible en un estado civilizado como el nuestro.

Santiago otra vez!... la espresión se escapa con frecuencia para revelar un sentimiento de amargura. No podemos mirar impasibles estas cosas, y por mucho que lastimemos la difusión de tanta vergüenza, no podemos evitarla. La justicia social reclama nuestra acción, y las garantías de los ciudadanos honestos necesitan también la consagración de la voluntad general de la conciencia pública. Por eso hablamos, para condenar tantos apasionamientos brutales que vulneran principios que todos respetamos, porque en ellos está comprendido el buen nombre de la nación.

CENSO ELECTORAL

DATOS DE LAS PROVINCIAS

Han comenzado á llegar al Ministerio del interior los primeros datos sobre el resultado del empadronamiento cívico en las provincias.

En Entre Ríos aparecen inscriptos hasta el presente 41.548 ciudadanos, en varias secciones de Córdoba, 29.930 y faltan noticias de varios departamentos; en varios departamentos de Santiago del Estero aparecen 9.726 y tampoco en esta provincia los datos son completos; los empadronados en Mendoza alcanzan á 23.218; en San Juan 15.000; en la circunscripción primera de la Rioja aparecer 6.319 inscriptos y faltan noticias de la segunda; en Catamarca se cree que el número de inscriptos alcanzará á 18.000, en San Luis á 14.000 y en Jujuy á 9.634.

La comisión inscriptora de la circunscripción 10ª, formada por los señores Benito Villanueva, presidente; Melitón Panelo y Remigio Gil, ha resuelto que todos aquellos ciudadanos de la sección que no hayan sido empadronados, pasen á retirar su boleta desde hoy hasta el 30 de Setiembre, de 9 á 11 de la mañana, todos los días, en el local de la comisión, Charcas 2844.

VICENTE FIDEL LÓPEZ

★ AYER EN ESTA CAPITAL

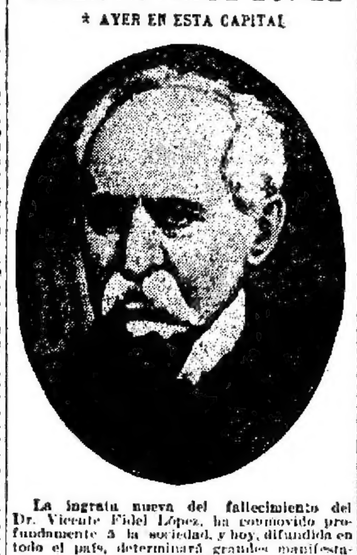

La ingrata nueva del fallecimiento del Dr. Vicente Fidel López, ha conmovido profundamente á la sociedad, y hoy, difundida en todo el país, determinará grandes manifestaciones de duelo público. Es un faro de riqueísima luz que se apaga; casi podríamos decir, refiriéndonos al tesoro de ilustración, de honor y de patriotismo que representaba Vicente Fidel López, que la muerte ha golpeado fatalmente, en uno de los puntos cardinales de la sociedad argentina.

Hijo de D. Vicente López y Planes—del hombre que vinculó su nombre y su acción á los más grandes hechos de la revolución emancipadora, poeta de las primeras glorias argentinas y autor de nuestro himno,—era, en estas épocas de evolución y trasformación, el legado más precioso de los más nobles hogares patricios, la historia viva de las virtudes que ilustraron un nombre humilde en sus comienzos durante la época colonial, la voz vibrante y elocuente que llamaba á las nuevas generaciones para vincularlas con afectos paternales á lo que fué, orientándolas hacia la realización del augusto pensamiento de la nacionalidad, con el ejemplo de una energía que no se rindió nunca á los convencionalismos ni transigió con ninguna debilidad.

La vida no fué para este varón ilustre de la República, una adaptación al medio en que tenía que agitarse por la ley del destino; fué una lucha constante y tenaz por el ideal de una patria, por la gloria de una nacionalidad, por la honra inmortal de los hogares que todo lo sacrificaron en épocas de grandes angustias, "vida, haberes y fama", para dar libertad á la acción y al pensamiento, para enarbolar bandera de nacionalidad, para echar los cimientos de un nuevo hogar humano, á cuya sombra todos los trabajadores del mundo pudieran triunfar de las inclemencias de la miseria, y ser los artífices de una raza fuerte y poderosa, en sus recursos de bienestar.

Su medicina encontraba en su pensamiento, en la labor de su cerebro. Todo su gran prestigio de ciudadano íntegro, no ha sido formado por la yuxtaposición del elogio interesado de las camarillas, por ese curioso fenómeno de crecimiento que vemos en algunos cuerpos en nuestra vida política, que no resistirían al menor análisis, pues que las ambiciones se vinculan para levantarlos como providencias.

Don Vicente Fidel López, nació cuando el *Sol de Mayo* se izaba en la bandera de Belgrano, y el Congreso de los pueblos argentinos declaraba la independencia absoluta de las Provincias Unidas del Río de la Plata; y cuando su espíritu dió las primeras notas viriles, fueron ellas tan vigorosas y definidas, que ya entonces pudo decirse del joven patricio, que iba á ser lo que fué: la personificación de una gran idea de libertad.

En las horas oscuras de los montoneras, condenó la anarquía, y cuando á ellas sucedió la tiranía y emergió la mazorca para imponer silencio á las conciencias, López emigró de su patria, y fué uno de los tantos peregrinos que lucharon por levantar el nombre nacional fuera de los límites de la República. Su vida en el extranjero quedó señalada con una labor de pura intelectualidad.

En Chile, se dedicó á los trabajos de su profesión de abogado y al cultivo de las letras. Fué profesor en la Universidad de Santiago, y periodista en Valparaíso. Cuando cayó Rosas, volvió á la patria, y reunió un Ministerio de gobierno en la administración de la provincia; pero los nuevos conflictos y sacudimientos políticos, lo llevaron á Montevideo donde se estableció. En este último punto, se dedicó también á la enseñanza del derecho en la universidad, y al periodismo.

Cuando Sarmiento fué elegido Presidente de la República, volvió el Dr. López á Buenos Aires, y desde entonces no se alejó más de su hogar.

En el año 1873 fué uno de los miembros más ilustrados de la Convención reformadora de la Constitución de Buenos Aires, rector de la universidad, profesor de economía política y de derecho romano, más tarde presidente del Banco de la Provincia, y después de la revolución cívica de 1880, Ministro Nacional de Hacienda. En todos estos cargos públicos, el Dr. López prestó servicios valiosos al país, y en todos, dejó siempre la huella inconfundible de su enérgica honestidad, de su pensamiento de verdadero hombre de ciencia y de patriota.

En los intervalos, no buscó descansos infecundos: publicó varios textos y conferencias en la época de la emigración, una novela histórica en Montevideo, dos tratados para sus alumnos de la Facultad de Buenos Aires: *Las razas arianas del Perú*, la gran *Historia de la República Argentina*, y las *Refutaciones históricas*, polémica sostenida con el general Mitre, y muchos otros libros dedicados á la enseñanza de la historia argentina en los colegios y escuelas de la República.

La obra capital es la Historia de la República en 10 volúmenes, gran obra que comprende el estudio más completo de la revolución, desde su origen hasta el año 1852. El Dr. López, rompió con aquélla, el molde de las crónicas que van trasreando los documentos para remontar la corriente de los acontecimientos nacionales y reconstruir los hechos históricos ante las nuevas generaciones; la agilidad de su espíritu, el vuelo de su pensamiento, el tesoro de su experiencia y el que recibió como herencia de observaciones en su hogar de patricio, no le permitieron realizar una obra de cartujo: hizo obra de águila, de pensador. Ese es el concepto de su historia, enriquecida además con las energías de su carácter, y con los colores de una paleta de artista. Los hombres y las muchedumbres desfilan en aquellas páginas, y el lector ante ellas siente la poderosa ilusión de verlos, de oirlos, de seguirlos, y... hasta los condena ó los ensalza, dejándose llevar por las vibraciones del alma de López, no siempre serena, pero siempre sincera, cuando aplaude como cuando pega, ¡y cómo pega!...

La última tempestad lo ha vencido después de una larga lucha tenaz y dolorosa. Lo tenemos yacente en el último puerto de la vida; pero ha caído en su hogar, en su patria. Los argentinos, que tienen derecho á llamarse miembros de su familia, porque su nombre nos recuerda el *grito sagrado*, del himno que es de todos, porque en todos los hogares ha fecundado el amor á la patria, llevarán ante la tumba del patricio, el duelo intenso de las almas, el duelo del pueblo de la República..

Después de las alternativas de una grave enfermedad, que tuvieron en constante tensión á la sociedad de Buenos Aires, pues día á día se esperaba un desenlace fatal, falleció ayer á las 5.30 de la tarde, el distinguido ciudadano Dr. Vicente Fidel López.

Si bien es cierto que la gravedad del mal no dejaba lugar á pensar en una posible reacción, la noticia del fallecimiento de este hombre eminente ha repercutido dolorosamente en todo el país.

Circuló la noticia rápidamente, y en seguida la casa de la familia del Dr. López se vió concurrida por un núcleo de las personas más respetables y de mayor figuración.

Se improvisó la capilla ardiente en uno de los salones de la casa y allí se colocó el ataúd.

En la noche, innumerables personas desfilaron por la casa mortuoria á dejar constancia del sentimiento que ha producido la muerte del anciano.

El P. E. dictará hoy un decreto anunciando el duelo general, por el que mandará izar la bandera nacional á media asta en todos los edificios públicos y dispone que se rindan al estinto los honores de general de división.

El Ministro del Interior pronunciará un discurso en nombre del P. E., en el acto del sepelio, que se realizará á las 4 de la tarde, en el cementerio de la Recoleta.

MOVIMIENTO POLITICO

Partido Republicano

LAS CONFERENCIAS DE AYER

En los locales previamente designados, se realizaron ayer las dos conferencias políticas organizadas por las circunscripciones 12ª y 13ª, del partido Republicano.

En ambas, la asistencia de afiliados fué numerosa, el entusiasmo cívico, la característica predominante y el orden y compostura, tanto en los salones como en la vía pública, un digno complemento, motivos todos por los cuales las comisiones directivas organizadoras deben tener el convencimiento de haber llenado por completo sus anhelos.

El éxito con que hasta el presente han sido coronadas las conferencias políticas organizadas tanto por el partido Republicano como por el Radical, es un dato muy digno de tomarse en cuenta, pues había muy en alto del civismo de esos ciudadanos.

EN EL PILAR

A las 2 de la tarde el presidente del comité de la parroquia del Pilar inauguró el acto y presentó á los oradores que iban á hacer uso de la palabra, Sres. Cosme Mariño, Enrique M. Alvarez y doctor Moisés Jurado; el señor José Blar, se había excusado por desgracia de familia.

Después del Himno Nacional, el señor Mariño ocupó la tribuna.

Empezó manifestando, que se ha dicho siempre, que "el gobierno de una nación no es sino el reflejo de los individuos que la componen" sea que ese gobierno represente la voluntad popular ó una oligarquía ó conjunto de notables, más ó menos *notables*, que lo impongan para la violencia y el fraude; el gobierno de un país es siempre la expresión del carácter y tendencias dominantes de toda la comunidad, pues sí, como afirma el publicista Smiles, la nación es un conjunto de condiciones individuales y el progreso mismo, no es más que una cuestión del mejoramiento personal de los hombres, las mujeres y los niños, que constituyen la sociedad. Resulta, que: contribuya ó no, la gran masa de opinión á formar el gobierno, éste, siempre representará el estado de progreso ó de estacionamiento, de energía ó relajación del carácter nacional.

Haciendo un parangón entre nuestros gobernantes y los de Estados Unidos, dijo: admiramos señores á los presidentes de los Estados Unidos y al compararlos con los nuestros, deseperamos de nuestro porvenir, pues á éstos, los encontramos pequeños, raquíticos, sin ideas de gobierno, y á aquéllos, que surgen de cualquier parte, á veces, sin notorios precedentes, para ser elegidos, de pronto se agigantan y se colocan á la altura de los grandes ideales que sustenta ese gran pueblo.

Allá, en el Norte de América, existe é impera la soberanía del pueblo y aquí, no podemos implantarla para barrer de los puestos dirigentes, á esa manga de intrusos que se han adueñado de todos los derechos del pueblo, constituyendo una aristocracia impura, mucho más odiosa é irritante que aquella que fundaron los pueblos de Europa; estas aristocracias tutelares, fueron necesarias á la infancia de los pueblos y en armonía con la ignorancia de los hombres acerca de sus deberes y derechos políticos.

Continuando la disección de los notables, agregó, que sus miembros han surgido del conculcamiento de las leyes fundamentales, de la audacia y cinismo desplegados para mistificar la opinión, de la mentira y el fraude considerados como la senda legal del éxito, y sobre todo, y ésta es la gran causal, el existe entre nosotros una oligarquía que ha desnaturalizado los principios y dogmas de la democracia, debemos reconocer con sinceridad y franqueza, que ella no existiría, si el pueblo hubiera arraigado en su espíritu el sentimiento del deber cívico, si su educación política se basara en el principio de solidaridad que instituye y naturalmente, busca en el bien de todos, el de cada uno.

Tuvo frases de reproche para los que han olvidado los deberes cívicos, y los argentinos, agregó, por regla general, han descuidado este deber, el más noble de todos, por cuanto su cumplimiento significa abnegación, y hemos llegado hasta despreciarlo, considerando que la política sólo puede tener atractivos para los ambiciosos vulgares, para los hombres de conciencia elástica, para los que carecen de aptitudes para labrarse una posición por medio de ocupaciones honestas y honradas. De ese concepto de la política es falso, sólo ha podido divulgarse por el gran incremento que han tomado entre nosotros las aspiraciones á vivir por medios fáciles, y lo que es mucho peor, á improvisar fortunas por el robo de los dineros públicos.

Demostrando la manera como los políticos inmorales han llegado á los primeros puestos sin poseer patrimonio para ello, lo atribuyó á la falta de civismo en el pueblo, pues "los políticos audaces, saben que un pueblo que carece del sentimiento del deber cívico, porque no tiene fe en el triunfo de los grandes ideales que sustenta, lleva en sus entrañas el germen de la derrota".

Después de haber incitado á los correligionarios á mantenerse firmes y decididos á la lucha, terminó el Sr. Mariño su extenso discurso con esta frase: "El hombre sincero, para que su acción, la existencia sea fructífera, no puede prescindir de ella, pues como decía un gran pensador para surcar el inmenso Océano de la vida hay que embarcarse en la nave de la fe, pues en ella encontró Sócrates un mundo en el espíritu y en ella encontró Colón un mundo en el espacio".

Recordó un pasaje de la revolución francesa, cuando la Cámara de los Comunes expulsada del recinto de las leyes se dirigió á la cancha de pelota para deliberar al aire libre sobre los destinos de la patria.

Recordó también, que Mirabeau empezó su increpación anatematizando á los parásitos de la sangre del pueblo en esta forma: Conciudadanos: ¿qué es el pueblo? *nada*, ¿qué debe ser? *todo*.

Delineando la personalidad del candidato que debía proclamar el partido Republicano, agregó: "afortunadamente, dentro del gran partido Republicano destácanse ciudadanos repletos de virtudes cívicas, que han sabido conquistar la estimación y respeto de sus enemigos políticos más encarnizados, cuando han desempeñado el honroso cargo de *gobernadores en el Estado más rico é ilustrado de la República*".

Habló después el Dr. M. Jurado, que dijo que hay un anhelo en el alma argentina, y es el de ver extinguida de una vez y para siempre la mala escuela que hace 28 años impera en el Gobierno de la República y pesa sobre ella como una calamidad mayor, como el principio principal que la detiene en su marcha hacia la consecución de su destino que es el de ser una nación grande y fuerte.

Si tal es su anhelo, agregó, ¿por qué no camina ya hacia tan noble y elevado fin?

Cuando esta pregunta se hace, recibe en la memoria el recuerdo de los vergonzosos de que fueron autores los malos ciudadanos que hasta hoy con estóicago insaciable prendido siguen del Gobierno de la República. Entonces, buscando la respuesta, desfilan ante á una una mezquindades, sus vicios, sus desórdenes, sus inmoralidades, sus horrores, sus mentiras, sus negocios, sus fraudes, sus violencias, sus atropellos y sus crímenes. Entonces, también desfilan: la muerte de nuestras libertades políticas, los esfuerzos del pueblo argentino para recuperarlas, sus descalabros, sus derrotas y su sometimiento á la fuerza de líneas que secunda la política de un gobierno vulgar.

Agregó, que esos desencantos y ese sometimiento á la fuerza bruta, era la causa que detiene el movimiento del alma argentina hacia la realización del noble fin mencionado.

Dijo después, que este estado de inacción no será permanente, que sólo faltan que fructifiquen los gérmenes de la educación para que entonces haga temblar al mandatario infiel y sobre el trono de oro coloque á la Constitución Nacional.

Investigando en seguida, el por qué de las múltiples desgracias que han afligido al país desde el año de 1880, dijo el orador, que encontraba una que había sido la causa de todo lo sufrido á producirlas, una de primera magnitud y era la de un desequilibrio existente en nuestra Constitución Nacional. Ella ha hecho del gobierno, un gobierno fuerte y limitado tanto al pueblo el derecho de tener y llevar armas, que en definitiva es como sino la tuviera.

La constitución norteamericana, que ha servido de modelo á la nuestra, consagra el derecho del ciudadano á tener y llevar armas, como uno de aquellos que la ley no puede limitar, y citó lo que al respecto dice Story.

El derecho de tener y llevar armas hace en los Estados Unidos que cada ciudadano, en su casa, tenga un winchester con su correspondiente dotación de tiros.

Figurnos, agregó el orador, esto mismo entre nosotros y en seguida verías que nuestros gobernantes se hubieran guardado muy bien de desarrollar una política exclusivamente personal.

Después de muchas otras consideraciones el orador terminó incitando á los correligionarios á cumplir con sus deberes cívicos.

Terminado el acto, los asistentes á él, salieron á la calle y organizados en manifestación, con la banda á la cabeza, recorrieron las calles Andes, Santa Fe hasta la plaza Rodríguez Peña.

Allí, después de una improvisación entusiasta del doctor Sabás P. Carreras, se disolvieron vivando al partido Republicano y á sus miembros dirigentes.

PARROQUIAS DE CONCEPCIÓN Y SAN TELMO

En el salón de la sociedad Reina Margarita, Europa 854, se congregaron en gran número los republicanos de las parroquias de Concepción y San Telmo. A las 2 de la tarde, se declaró abierto el acto, y una banda de música ejecutó el Himno Nacional.

El Sr. Benjamín Castelli fué el primero de los oradores que hizo uso de la palabra, para decir que la situación porqué atraviesan la República, en plena bancarrota moral, hace que los hombres de buena voluntad aspiren á su engrandecimiento dentro de los sagrados principios consagrados por la Constitución.

Refiriéndose á los desmanes del poder imperante, agregó, que las provincias son meras estaciones de verano del Presidente de la República, dirigidas por caciquazgos políticos, simples instrumentos de opresión y despilfarro, quienes desconocen hasta las últimas nociones de las prácticas del deber; la justicia convertida en instrumento político, administrada por jueces venales y prevaricadores que trafican con los derechos de los litigantes como si fueran *res mercatura*.

Al ocuparse de la convención de notables, dijo, que jamás en la historia de pueblo alguno se había presentado un núcleo de hombres más audaces que esos notables, que esos tutores que se han creído llamados á resolver los grandes problemas que agitan el ambiente político argentino, titulándose notables, aun cuando sólo á ellos se les ha ocurrido darse ese nombre, son notables falsificadores del voto, notables defraudadores de la fortuna pública, que tienen su puesto señalado, cuando el imperio de la ley sea un hecho, en las celdas de una cárcel ó en el banquillo de un condenado; notables fallidos de la fe pública, despilfarradores de los caudales públicos en orgías y bacanales escandalosas, reos de lesa patria, sobre los cuales la conciencia pública se ha pronunciado unánimemente.

En nombre del comité nacional hizo después uso de la palabra el Sr. Salvador Carusheet, con una entusiasta improvisación.

Fué muy aplaudido.

Habló después el Dr. Martín A. Martínez, y sus primeras palabras fueron de aplauso para los diversos republicanos de la Concepción y de San Telmo, á los representantes de esta nueva generación que viene á ocupar su puesto en la arena de nuestras contiendas cívicas.

Dijo que en un espectáculo que ofrecía, con la presencia de millares de almas, el de una multitud que da manifestaciones de fe y de entusiasmo cívico por el mantenimiento de las instituciones y de la ley; contra las imposiciones del oficialismo.

Le siguió en el uso de la palabra el doctor Nicolás Casarino.

Haciendo cargos abrumadores al gobierno imperante, dijo que éste había suprimido de hecho la autonomía de las provincias, ha fomentado la inmoralidad bajo todas sus manifestaciones y suprimido la vida cívica.

Entre las tareas que se ha impuesto el partido Republicano, indicó como la principal: combatir el oficialismo corruptor, devolver la libertad moral á cierta masa de empleados, que es un instrumento consciente; respetar la soberanía de las leyes en todas sus formas, practicar la moral política y preparar una nueva vida cívica.

Hizo uso después de la palabra, el doctor Emilio M. Jaureguí.

Existe, dijo, en todas las organizaciones sociales, un principio de fuerza latente, que es el que imprime direcciones normales á la política de los pueblos; esa fuerza se llama, la lealtad y hay una virtud, que si no es de exclusivo patrimonio de aquéllos, es por lo menos su característica, esa virtud se llama: el patriotismo.

Recordó que la bandera nacional tiene como emblema un sol brillante y que á pesar de ese hermoso símbolo, un tartufismo legislativo, ha llevado al país de leyes que encierran el gérmen de la dictadura, no de esos dictadores sangrientos emanados del poder de la fuerza, sino de esas dictaduras mansas y enervantes.

Criticando duramente la ley de residencia, dijo, que ella importaba una flagrante violación de la libertad individual, el más fuerte baluarte de las libertades públicas.

Refiriéndose á los pactos internacionales, agregó, que ellos fueron recibidos con aplausos en los primeros momentos, pero que esos aplausos representaban la inconsciencia nacional ó el egoismo triunfante.

"Eran los espíritus timoratos y el sórdido interés de los agiotistas, para quienes el honor nacional es siempre una palabra vana, que debe posponerse á las conveniencias particulares, los que aplaudían y aplaudían los pretados".

Terminó suplicando el propósito de la unión de los partidos populares.

Concluídos los discursos, los manifestantes salieron á la calle y fueron á disolverse en la plaza Concepción, vivando al partido Republicano.

Partido Radical

EN LA PARROQUIA DE SAN CRISTÓBAL—LA ASAMBLEA DE ANOCHE

Ha sido una calurosa fiesta de civismo la que tuvo lugar anoche en la calle Rincón 1141, con motivo de la proclamación de las autoridades definitivas del club Unión Cívica Radical de la circunscripción 8ª, que comprende la parte Norte de la parroquia de San Cristóbal.

De acuerdo con una resolución de la junta central, se procedió, por la tarde, en la calle Alberti 1242, á la asamblea para designar á las personas entre quienes se distribuirán los cargos de la comisión directiva del club.

Resultaron electos los siguientes señores:

Doctor José Camilo Crotto, Eduardo Ista, Alfredo P. Moyano, Camilo A. Canavery, doctor José Parodi, Modesto Calseyra, Antonio Bonifacio, Marcelino Ramírez Pueblo, Gregorio Almaestre, Carlos Durante, Sixto Chañón, Francisco Rosales, Ernesto Carrera, Luis Briones, César Núñez, Eliseo Muñoz, Luis Carzaza, Carlos L. Iglesias, Benjamín Bonifacio, Ricardo P. Patiño, Pedro Anselotti, Carlos Belgrano, Ambrosio Binaghi, Francisco Almagro, Eduardo J. Gallardo, Alberto de la Cámera, Francisco Urriza, Ezequiel Cárdenas, N. Durante, Felipe Bink, Ernesto Calvo, José Vilardi, Héctor Baglietto, Julio Durán, Nicolás Castaño, José Camaño, Luis María Casabona, Carmelo Flora, Rafael Chermetello, Luis Quartino, Roque A. Villa, Benjamín Soler, César Bustriazo, Juan J. Porteri, Carlos Nouguet, Pablo Cárdenas, Agustín Pitta, Tomás Morfino, Enrique Trevinano, Alejandro Jonas, Pascual Consoli, Juan Corsio, M. Almanestre, Federico Dighero, Saturnino Casarino, Francisco Rosales (hijo), Luis Canali, Rafi Tamini, José de Michell y R. Moretti.

Esta lista fué sometida á la aprobación de la asamblea que se realizó por la noche. Su proclamación fué hecha por unanimidad y aplaudida con demostraciones de simpatía por los 1600 correligionarios que respondieron al llamado del comité radical.

Hizo uso de la palabra el Sr. Eduardo Ista, quien realzó la importancia que tenía para el partido Radical un acto de la naturaleza del que se realizaba.

El Dr. José Camilo Crotto, así como sus colegas Dres. Goyeneche, De María y Carranza, hablaron en términos entusiastas de la reorganización del partido.

Hablaron luego los Sres. Almada, Díez Gómez, Black y Pozzo.

Antes de terminarse la asamblea, la concurrencia insistió en que volvieran á hacer uso de la palabra el Dr. Crotto. El orador, en frases vibrantes recordó que para los correligionarios de la causa que sostenían, había llegado el momento de presentarse á la lucha, sin temores ni vacilaciones, para hacer sentir todo el peso que representa un partido de convicciones puras y de propósitos nobles.

PRO CAUSA NO 7?

La comisión provisional de la Unión Cívica Radical de la 7ª circunscripción, que comprende la parroquia de San Carlos Norte, ha resuelto celebrar la asamblea extraordinaria para nombrar la junta definitiva el lunes 7 de Setiembre, en la calle Corrientes 4295.

La junta central, que ha autorizado esa asamblea, ha designado á los Dres. Arévalo, Galíndez, Goyeneche, Cevallos, para que asistan á ella con carácter oficial. Igual cosa resolvió la junta universitaria, que ha nombrado representantes á los Sres. Ramella y Cantilo.

Partido de la Juventud

Para esta noche á las 8, están citados los miembros que componen el comité de la capital de este partido, para una reunión que se realizará en el local, Florida 310.

Fórmula Quintana-Yofre

Un diario publicó ayer la noticia de que el doctor B. Villanueva había manifestado haberse oído al general Roca, que la fórmula presidencial consignada es la definitiva, en su concepto.

Un reporter nuestro solicitó del doctor Villanueva ayer informaciones sobre el particular; su respuesta fué una desautorización absoluta de la versión.

MEJORAS EN LOS SERVICIOS URBANOS

EL TRASPORTE DE LA CARNE

Nuestras reiteradas observaciones referentes á las grandes deficiencias con que actualmente se hace el trasporte de la carne, desde los mataderos á los mercados de abasto, no han caído en el vacío.

En efecto, el intendente municipal prepara un proyecto de ordenanza, que someterá á la comisión municipal, tendiente á reglamentar aquel importante servicio público. Se dispondrá que las reses no podrán ser trasportadas sino colgadas, en vehículos de tipo especial, adecuado al objeto á que se les destina, con frigorífico cuando la alta temperatura así lo exija.

En ésta una de las mejoras más urgentemente reclamadas en los servicios públicos de esta gran capital, especialmente si se tiene en cuenta que las ventajas obtenidas hasta ahora con los mataderos de Liniers quedan neutralizadas por las pésimas y antihigiénicas condiciones en que se efectúa el trasporte hasta los mercados.

LA PREVISORA

SOCIEDAD DE SOCORROS MUTUOS Y PROTECCIÓN

Una institución modesta en sus principios, pero que ha obtenido hoy el aprecio general por los fines benéficos que ha puesto en práctica durante cuatro años de existencia, ha celebrado la noche del sábado una fiesta familiar, en conmemoración de su aniversario, destinándose el producto en pro de las familias menesterosas.

La concurrencia, que en gran número respondió al llamado caritativo, ha pasado horas de agradables expansiones, debido á la correcta interpretación de las chistosas comedias "Los hugonotes" y "La reja", delicada concepción de los hermanos Quintero, que le dieron la Sra. Robles, Srtas. Alvárez, señores Messeguer, López, Fernández y Padilla. Completaron el éxito de la reunión los coros del Orfeón Gallego, dirigidos por el maestro señor Rivara y varios números de concierto por los Sres. Díaz, Campins y Alcañiz.

ACADEMIA LITERARIA DEL PLATA

SU XXV ANIVERSARIO

SIMPÁTICA FIESTA

Una de las más cultas instituciones de Buenos Aires, la Academia Literaria del Plata, celebró ayer su XXV aniversario, con una gran fiesta, en el espacioso salón de actos del colegio del Salvador.

Tenía por principal objeto el festival, hacer conocer al público los trabajos literarios premiados en el certamen hispano-americano, que celebró la Academia, al propio tiempo que se distribuían los premios á los autores de las composiciones.

La fiesta fué coronada por el éxito más lisonjero, contribuyendo en gran parte para que así resultara el crecido número de familias que hizo acto de presencia.

Los intervalos entre los diversos números literarios, fueron llenados con algunos números musicales: el Sr. León Fontova ejecutó en el violín cuatro escogidos trozos de Vieuxtemps, Wieniawski y Chopin-Sarasate y una excelente orquesta se hizo oir con algunas composiciones de los mejores maestros.

He aquí la nómina de los jóvenes académicos premiados en el torneo, quienes recibieron una verdadera ovación cuando leyeron sus respectivos trabajos.

Adán Quiroga, Héctor Lafoille, Demetrio Castagnole, Julio S. Canata, Martiniano Cacsada, Inocencio Hisseto, Pedro J. Nada, Carlos P. Guyana, Rodolfo Cibils Aguirre, Gustavo José Franceschi, Alfonso Pecoraro, Silverio de Lara, Adolfo P. Estada, Reginaldo de la Silva, Gustavo Soto, y los Sres. PP. Lucio A. Lapalma, Amado Ruiz, Emilio A. Santaclara, Salvador Echegaray y vicario general del Paraná Timoteo J. Maas.

Estuvieron presentes las familias de:

Sarachaga, Saralegui, Ruiz, Storni, Schneidermann, Arteaga, Rebollo, Achával, Rodríguez, Costines, Pecoraro, Capdevila, Bardisa, Castro, Pelido, Soto, Irurzun, Aldao, Agustini, Maino, Granada, Pastor, Lopez Garcia, Alvarado, Vivanco, Oyuela, Lopez, Milleyra, Pereyra, Escobar, Artigas, Torrisigni, Beltrame, Musilli, Ramirez, Pueblo, Gomez Lloret, Pradas, Wilde, Barcenavide, Gregori, Gonzalez, Cibils, Oyuela, Almagro, Obligado, Acosta, Gros, Vidal, Aldaburu, Rubio, Maino, Alvarez, Molina, Rios Patron, Machinlay Zapata, Almagro, Amas, Lasarraga, Miranda Naso, Acevedo, Mongelos, Cervio, Lezama, Oliveira Cesar, Casal, Pacheco, Ramos Mejia, Gonzalez, Bunge, Casares, Dominguez, Sarachaga, Bunge, Ramos, Mejia, Lezica, Alvarez, Vallejos, Bunge, Rawson, Lezica, Alvarez, Vallejos, Bunge, Rawson, Lezica, Alvarez, Vallejos, Bunge, Rawson, Lezica, Alvarez, Vallejos, Bunge, Rawson, Lezica, Alvarez, Vallejos,

—En Barracas al Sur, en circunstancias que el menor José Fernández pretendía subir á uno de los vagones de un tren que hacía cambios, fué herido de alguna gravedad en el pie derecho y levemente en la cabeza.

SUSCRICIÓN BRUNETTI

Suma anterior, $ 1.120.05; recibido ayer: Vicente Varcaro, 5 pesos; Ernesto Blanco, 0.50; José Ortega, 0.50; S. Ferrero, 0.50; N. Solano 0.50; Alfredo Cué, 0.50; Juan Eichart, 0.50; Miguel Samona, 0.50; Enrique Masegosa, 0.50; libre pensador, 0.50; total general, $ 1.129.50.

TIRO AL BLANCO

SOCIEDAD ITALIANA DE TIRO Á SEGNO—CAMPEONATO DE SETIEMBRE

El Ministerio de la Guerra ha dispuesto que tomen parte los cuerpos de línea de esta capital en los concursos de tiro que en conmemoración del 20 del Setiembre celebrará la sociedad italiana de Tiro á Segno, en el stand de Villa Devoto, el 7 del mes próximo.

La comisión directiva de esta institución de tiro, en su sesión de ayer, resolvió por tal motivo, agregar al programa que ya se ha publicado la siguiente categoría para los cuerpos de línea:

Cada cuerpo concurrirá con un grupo de seis soldados: distancia 300 metros, blanco maniquí, dividido de uno á seis. Arma mauser argentino con escape reglamentario (dos tiros y medio); posiciones: las tres reglamentarias. Número de tiros: cinco por cada tirador en cada posición; cómputo: se practicará multiplicando en cada serie los puntos con los impactos; clasificación: se hará por el total de los puntos hechos por los seis tiradores de cada cuerpo.

Se adjudicarán los siguientes premios: Primer premio al cuerpo vencedor, gran medalla de oro; segundo, medalla de oro de primera clase; y tercero, medalla de oro de segunda clase.

Premios individuales: á las tres mejores series del grupo vencedor, medalla de plata de primera clase; á las tres mejores series del segundo grupo, medalla de plata de segunda clase; á las tres mejores series del tercer grupo, medalla de plata de tercera clase.

La cuota en todas las categorías, que es de diez pesos, será gratis para los soldados tiradores.

TIRO SUIZO DE CÓRDOBA

Con una concurrencia muy numerosa, terminaron los concursos que anualmente celebra la asociación Tiro Suizo, de Córdoba.

La comisión distribuirá los premios en una fiesta que se celebrará en el Club de Residentes Extranjeros.

He aquí la nómina completa de los señores que han hecho puntos más altos y que les corresponden los premios por orden de mérito:

Campeonato: Pedro Ghirlanda 80, Narciso Martínez 78, Bernardo Ordóñez 50, Pedro Riglietti 48.

Fusil Circular—Pablo Bernard 211, Marcelo Martínez 210, Pedro Ghirlanda 204, Enrique Risler 202, Ignacio E. Ferrer 185, Pedro Riglietti 165, Benjamín Galíndez 158, Juan Eimiger 129, Tullo Bigi 112, Felipe Arambarri 90, Luis Similar 48, B. Fispo 39, E. G. Sarmiento 20.

Fusil Maniquí, 350 m.—Pedro Ghirlanda 125, Bernardo Ordóñez 124, Enrique Risler 118, F. R. Ratto 118, Benjamín Galíndez 116, Tullo Bigi 112, Gustavo Bantje 110, Pedro Riglietti 103, Federico A. Garrido 81, F. A. Suárez (mayor) 62, Guillermo Fuchs 52, Alejandro Pearson 21.

Fusil Estimulo, 200 m.—Abraham Santillán 140, Carlos Molina (1º de caballería) 137, Teodomiro Rodríguez 134 S. A., Guillermo Fuchs 124, Ramón T. Gómez 120 S. A., Santos Pereyra (10 de caballería) 120, Antonio Wackershanser 120, Melitón Romano 125, Crescencio Botiglieri 125, Enrique de Maussión 123, F. A. Suárez (mayor) 121, Pablo Interdonato 120, Fernando Suárez 116, Calixto Araya 115.

Revólver Circular—Jorge de Maussión 269, Enrique Risler 252, Juan Eimiger 251, Tullo Bigi 228, A. Romagosa 225, Fernando Alvarez (teniente de caballería) 203.33, F. R. Ratto 196, Luis León 174.33, F. A. Suárez (mayor) 160, P. Grosso Soto 159, Moisés Omill 131.66, Bernardo Ordóñez 105.10, A. Capellín 81.20.

Revólver Maniquí—Jorge de Maussión 168, F. R. Ratto 160, Enrique Risler 162, Tullo Bigi 159, Rafael Serrano 158, P. Grosso Soto 156, Luis León 154, F. A. Suárez (mayor) 152, Roberto F. de la Fuente 149, Luis Verdan 147, A. Capellín 141, Juan Eimiger 139, Bernardo Ordóñez 138.

Rifle, 50 m.—Lorenzo Piatti 233, Arturo Omarini 231, Salustiano Torres 230, Pablo Interdonato 229 S. A., Benjamín Galíndez 226, Pablo Simón 227, Alejandro Pearson 215, Francisco Henderson 215, Arturo Borella 213, Adolfo Boll 209, A. González 203 S. A., Gustavo Bantje 203, Crescencio Botiglieri 198, Pedro Corassi 190.

CÍRCULO DE LA GUARDIA NACIONAL

Se efectuó ayer el concurso de marcha y tiro organizado por el Círculo de la Guardia Nacional.

A las 6.30 de la mañana, se encontraban reunidos en la Plaza Constitución los 150 tiradores inscriptos para el concurso.

A las 7.30 salió el primer grupo y llegó al stand de Palermo á las 8 y 9 minutos, después de haber recorrido un trayecto de 72 cuadras: el primer tirador que llegó fué el joven Carlos M. Dola, quien tiró diez tiros rápidos.

El resultado del concurso es el siguiente:

A 100 metros—1o., C. M. Dola; 2o., J. Ramos, quien empató con G. Galvarino.

A 250 metros—1o., J. Peguis; 2o., P. Basorto; y 3o., J. Passo.

A 350 metros—1o., A. M. Bezzola; 2o., P. Ivanovich y 3o., L. Labiton Istueta.

Se efectuó en seguida el desempate de la categoría á 100 metros, y ahtuvo el segundo premio J. Ramos y el 3o., L. Galvarino.

En los concursos ordinarios se distinguieron los siguientes tiradores: A 350 metros: Augusto Fagas y Julio Nocedal.

A 100 metros: Reinaldo Ortiz, Manuel García, Antonio Regalía y Carlos Dolz.

A 250 metros: Juan Fratangelo y Esteban Bassino.

SPORT

CARRERAS

HIPÓDROMO ARGENTINO

BREVA — ORAN

Sin las molestias producidas por el viento y la tierra, la reunión de ayer en el Hipódromo Argentino, habría sido completa. Un programa espléndido, mucha concurrencia, dos clásicos, hermosas carreras y mejores finales, extraordinario movimiento en el *sport* y para terminar, derrota completa de los favoritos.

Ayer se puso en práctica, en algunas carreras, la reglamentación ordenada por la comisión directiva, en lo que se refiere á la forma que emplea el *starting gate* para largar.

Esta reglamentación, originada por las indicaciones que tuvimos oportunidad de hacer, no satisface del todo, pero se aproxima más á la verdad y ha sido recibida con satisfacción por los aficionados.

La colocación de los animales á siete metros de la cinta, evita esas largadas desastrosas, que hemos visto, cuando se adoptó la forma mixta.

Los dos clásicos de la reunión de ayer habían absorbido casi por completo á los aficionados; así fué que las dos primeras carreras pasaron poco menos que inadvertidas, aunque no por eso dejaron de ser muy disputadas é interesantes, sobre todo la segunda, en la cual compartieron el premio Fox y Overton.

Seis productos desfilaron por frente á las tribunas: Mamboretá, Trabuco, Breva, Encina, Olegario y Cívica, con las montas de F. Liceri, M. Peñalosa, M. Coll, V. Fernández, T. Conde y P. García, respectivamente.

Como se ve, el lote era reducido pero bueno, compuesto por tres potrancas y tres potrillos, con antecedentes todos, así es que el clásico "Rivadavia" iba á dar á conocer el mérito de cada uno, con apreciación exacta.

Breva, la ganadora de la "Gran Polla de Potrancas", se presentaba con todo el prestigio de esa hermosa victoria, pero el público, al parecer, no le había dado mucha importancia á esa *performance*, pues la hija de Orbit quedó relegada en las cotizaciones al tercer lugar, con seis mil boletas menos que su medio hermano Olegario y dos mil menos que su media hermana Encina.

De ésta se decía que no estaba en buenas manos condiciones.

Al alinearse los campeones, la pizarra del *sport* marcó las siguientes cifras:

Mamboretá	889 boletas
Breva	2.048 »
Encina	4.061 »
Olegario	8.098 »
Cívica	765 »
Trabuco	605 »
Total	16.454 boletas

Errada una partida, el *starter* bajó la bandera en muy mal momento, con el pequeño lote en desbande y á la cabeza, con dos cuerpos de ventaja, Olegario.

A los doscientos metros Olegario fué levantado y ocupó el frente Mamboretá, que imprimió velocidad á la carrera. Encina y Breva, casi juntas, iban á regular distancia de los delanteros, y Trabuco y Cívica en el fondo.

Entre los dos recodos del lado de Belgrano, Olegario atropelló á Mamboretá y se desprendió del lote.

Antes de entrar al último recodo, Breva avanzó hasta colocarse segunda cerca de Olegario, que entró al derecho adelante, abriéndose bastante en el codo.

Más adelante, por el lado de los palos, Trabuco inició un avance que hizo creer pudiera llegar á vencer, mientras Encina quedaba batida completamente, sin responder á las solicitudes de su jockey.

La lucha entre Olegario y Breva se presentaba hermosa, y los dos animales, abiertos completamente de los palos, avanzaban en encarnizada competencia.

Frente á las tribunas populares, Olegario recibió el primer latigazo, y el potrillo se estiró hasta recuperar una pequeña ventaja que la había sacado Breva, y sus partidarios confiaron en su triunfo.

No obstante las energías de Olegario, el jockey de Breva no tuvo que recurrir al látigo; taloneó su caballadura y sacó entonces ventaja, que se iba largando á medida que se acercaba al disco.

Olegario, solicitado enérgicamente, no pudo vencer á su media hermana, que cruzó el disco con cerca de un cuerpo de ventaja.

El triunfo de Breva viene á confirmar su carrera de la Polla y ahora no puede quedar lugar á dudas de sus excelentes condiciones, siendo con Edith las dos mejores potrancas de la generación de 1900.

En seguida tocó el turno al clásico "Belgrano", fué un desastre para la cátedra y dió ocasión para que Pimiento sufriera una nueva derrota.

Sólo Cuba faltó á su compromiso, dejando así el campo libre á su compañero de stud, Orán.

El primero en salir fué Relámpago, con la monta de M. Coll, quien recibió muchos aplausos de la gente que ocupaba la pista, por su manera de conducir á Breva en el clásico anterior.

Volcán pasó dirigido por S. Urrutia; Day por T. Conde y Pimiento por R. Garrido.

Como lo presumíamos, San Carlos, que no se le veía en las pistas argentinas después de su victoria en el Gran Premio Internacional de Montevideo, hizo en esa prueba su *rentrée*.

El pupilo del stud Treinta y Tres todavía no está en condiciones de disputar carreras con enemigos como los que tenía ayer, pues su estado no es completo; está un poco gordo. Con todo hizo una carrera buena. El caballo corrió con la mano izquierda rendada.

Los demás campeones tenían un estado resplandeciente, descollando Orán, muy recibidas sus carnes y más lleno que de costumbre.

Pimiento, que á pesar de tener sólo cuatro años, se le puede llamar: "viejo luchador" por las innumerables carreras que ha disputado, ganando muchas de ellas y perdiendo las otras, siempre con honra, era el más admirado y el público no titubeó en hacerlo una vez más su favorito.

Se jugaron 18.839 boletas, repartidas en esta forma:

Orán	2.990
Pimiento	7.401
Relámpago	2.985
Day	4.802
San Carlos	017
Volcán	862

A poco de darse la señal, Relámpago se lanzó al frente. Day se colocó segundo y el resto bien agrupado.

El tren era bastante sostenido y Relámpago aumentaba la distancia, lo que hizo que sus rivales trataran de acortarla, y Pimiento buscara mejor colocación, llegando á ponerse tercero.

Day seguía la persecución tenazmente y consiguió acercarse mucho á Relámpago, que nuevamente se distanció al entrar á la recta.

Pimiento entonces empezó á entrar en forma dominante y frente á la vieja tribuna quebraban á Relámpago. En ese instante lleno de emociones y cuando el público aclamaba al favorito surgió del fondo y por el lado de afuera Orán, que en avances irresistibles, como un gamo, en tres saltos pasó al lado de Pimiento y de Relámpago y desde ese momento inútiles fueron los esfuerzos de Pimiento para alcanzarlo.

El hijo de Orbit cruzó el disco fácilmente con dos cuerpos sobre Pimiento. Tercero llegó Day, que ya cerca de la raya quitó el puesto á Relámpago.

En ambos clásicos triunfaron animales hijos del célebre semental Orbit.

La presencia de Mahoma en la quinta prueba originó un desbande y sólo seis potrillos se animaron á disputarle el triunfo.

El potrillo del señor Urioste tuvo una opinión abrumadora y fué el único que dió razón á la cátedra.

Mahoma ganó en una atropellada final, por muy poca distancia sobre Flor Morada.

El premio "Peligroso" valía un clásico por los elementos que en él figuraban anotados.

La distancia era de 1.600 metros y lo disputaron, Peligroso (favorito), Lonquimay, La Fronde, Pícara, Senguel, Mephistopheles, Rosa Thé y Trágica.

Después de una partida muy buena, Senguel se desprendió del grupo en tren violento y se cortó varios cuerpos.

Viendo Pérez, que dirigía á Peligroso, que ninguno seguía al delantero y contra la costumbre de correr al mestizo, puso á éste en el segundo lugar.

El veloz pensionista del stud Lagrange cubrió la distancia con toda desenvoltura y dió vuelta el último codo siempre adelante.

A la altura de las tribunas, Peligroso y Lonquimay le llevaron el ataque decisivo, pero se estrellaron contra la resistencia de Senguel, que no aflojó y siguió en camino á la victoria, que tampoco lo inquietara la atropellada que hizo La Fronde al final.

En una hermosa atropellada se adjudicó la última prueba del programa, Fructidor. El favorito Polas llegó modestamente último.

Resumen:

Premio «Iguanaldo», 2.000 metros—1º Zephirus 42 kilos, por A. Sosa y Nebulosa, L. Laborda; 2º Sucre 49, 3º Grelot 50.

No placé: Anjou, Ventarosa, Acanto, Cordillera, Matasiete, Trueno, Alejandro el Grande y Sanabil.

Sport $ 7.65, á placé 4.15; Sucre 8.70, Grelot 11.90.

Tiempo: 2'10"3/5.

Premio «Colosinas», 1.500 metros — 1º Overtón 56 kilos, por Orville y Marionnette, V. Fernández; 1º Fox 66, por Esperanza y Santa Fe, F. Pérez, 3º Orador 56.

No placé: Saint Morita (4º), Topico, Malek Adhel, Ojo Bonito, Pastelo, Aragón, Don Salvador, Diana de Falguieres y Cauuva.

Sport Overton $ 10.45 á ganador y 6.80 á placé; Fox $ 13.25 ganador y 9.20 á placé; Orador 7.45.

Tiempo 1'35" 1/5.

Premio «Rivadavia», 1.700 metros—1º Breva 55 kilos, por Orbit y Britania, M. Coll; 2º Olegario 57, 3º Trabuco 57.

No placé: Mamboretá, Encina y Cívica (4º).

Sport $ 14.15, á placé 4.65; Olegario 2.95.

Tiempo: 1'49"1/5.

Premio «Belgrano», 2.000 metros—1º Orán 62 kilos, por Orbit é Irish Jewell, G. Morales; 2º Pimiento 60, 3º Day 60.

No placé: Relámpago (6º), San Carlos y Volcán.

Sport $ 11.35, á placé 5.80; Pimiento 3.

Tiempo 2'9"1/5.

Premio «Talcahuano», 1.600 metros—1º Mahoma 56 kilos, por Napoleon y Babel, M. Posadas; 2º Flor Morada 58, 3º América 54.

No placé: Telégrafo, Tony, Pua y Pirro (4º).

Sport $ 3.55, á placé 3.20; Flor Morada 7.95.

Tiempo: 1'43".

Premio «Peligroso», 1.800 metros—1º Senguel 53 kilos, por Gay Hermit y Gundana, M. Coll; 2º La Fronde 56, 3º Lonquimay 58.

No placé: Peligroso (4º), Pícara, Mephistopheles, Rosa Thé y Trágica.

Sport $ 8.05, á placé 3.20; La Fronde 4.60, Lonquimay 4.05.

Tiempo: 1'42"1/5.

Premio «Lonquimay», 2.200 metros—1º Fructidor 62 kilos, por Sargento y Frambuesa, T. Conde; 2º Circo 53, 3º Yuquerí 58.

No placé, Polas, Aguinaldo (4º), Huérfano y Tony.

Sport $ 8.70, á placé 4.25; Circo 5.20.

Tiempo: 2'23"1/5.

EN EL JOCKEY CLUB

Tiene lugar esta tarde en la sala de armas del Jockey Club, la anunciada reunión sportiva.

Habrá asaltos de esgrima entre afamados campeones, sesiones de lucha romana, y un encuentro de box.

LAS CARRERAS EN EL ROSARIO

(De nuestro corresponsal, por telégrafo)

Rosario, Agosto 30—Las carreras efectuadas en el Hipódromo Independencia llevaron regular concurrencia, y tuvieron el siguiente resultado: 1º, ganadores: Mono, Zángano; 2º Soledad, Indio Mimosa; 3º Las Damas, Valeroso, Batitú; 4º Bayardo, Rastreador; 5º Lucifer, Reve d'Or, Pago Largo.

EJERCICIOS FÍSICOS

EL PRIMER PARTIDO DE PUSHBALL EN BUENOS AIRES—INGENIERÍA CONTRA MEDICINA

Se están haciendo los preparativos necesarios para jugar por primera vez en Buenos Aires un gran partido de *pushball*, entre un *team* que estará formado por alumnos de la Facultad de Medicina y otro de Ingeniería.

El solo anuncio de realizar tal desafío ha despertado muchísimo entusiasmo entre los aficionados á los *sports* atléticos y especialmente entre los estudiantes de las facultades que medirán sus fuerzas.

Sabido es que el *pushball* es un nuevo juego cuyas reglas son semejantes á las del *football*. Los partidos que se organizan resultan siempre llenos de interesantes peripecias y dan lugar á que los buenos competidores se luzcan notablemente.

Si ese nuevo *sport* no ha adquirido hasta hoy el incremento de los otros, es sin duda alguna por lo caro que resulta la pelota con que se juega: cada *pushball* cuesta por lo menos 400 pesos. Sin embargo, es fácil que en Buenos Aires despierte entusiasmo el juego y que pronto se organicen algunos clubs que lo cultiven.

El partido que anunciamos se jugará en el amplio *ground* del Club Hípico, á mediados del mes de Setiembre próximo.

FOOTBALL

En el *field* de la quinta Moreno, se efectuó ayer un partido de *football* entre los clubs Nicolás Avellaneda y Nacional Juniors.

Se distinguieron Ernesto Brown, que en su puesto de *back* rechazó hábilmente varios *shots* lanzados por los jugadores del Nacional Juniors, Aníbal Dastigue, que pasó la pelota á Atilio Dartigue, obteniendo así el primer punto para el club Nicolás Avellaneda, y Urbano Fernández, no menos diestro que hizo el segundo *goal* á favor de Avellaneda.

El *match* concluyó con el triunfo de este club, por 2 *goal* contra 0.

—El club social La Prensa nos envía una nota en la que el capitán del *team* que jugó ayer contra el club Esperanza, protesta y declara que el partido resultó empatado por 0 á 0.

—Rivadavia II contra Platense Sur (2 *team*), venció el primero por 1 á 0.

EN SAN MARTÍN

El concurso anual de *sports*, organizado por el Club Atlético de San Martín, verificado en el campo que posee en este pueblo, ha resultado una interesante fiesta atlética y social.

Este es el tercer concurso anual que realiza esta importante institución y ha superado grandemente á los anteriores, tanto por el excelente número de competidores que han tomado parte, como por el número de familias que los presenciaba.

Á la una después de la 1 p. m., empezaron los concursos, los que se realizaron con toda regularidad hasta pasadas las 5 y 30 p. m., en medio de grandes aclamaciones y hurras á los vencedores.

A las 4 y 30, una comisión de distinguidas señoras de la localidad, sirvió un te á la concurrencia.

La banda del regimiento 2º de infantería, amenizó esta simpática fiesta, ejecutando alegres marchas y piezas clásicas de su vasto repertorio.

He aquí el resultado de las pruebas:

1a Carrera de 100 metros para socios, 1a serie 1º G. Breckon, 2º F. Schulta, 3º C. L. Thompson; 2a serie 1º J. Gonzáles, 2º Facelli, 3º E. Grimaditch; 3a serie 1º G. Bond 2º J. C. Cueli, 3º G. Roberts.

2a Salto alto para socios, 1º A. Watson saltó 4.11, 2º Anatole id 4.0, 3º E. Schult 4.0.

3a Carrera 1/4 milla para visitantes, 1º E. Templer 1m5., 2º G. Hunter.

4a Salto largo para socios, 1º J. C. Cueli saltó 17 pies, 5, 2º E. Schultz id 16 9, 3º E. Grimaditch id 15 2.

5a Carrera 1/2 milla anual para socios, 1º G Breckon 2 m. 20 2/5, 2º C. L. Thompson, 3º G. Bond.

6a Carrera 80 metros para niñas menores de 12 años, 1a Emma Wilsen, 2ª Susana Picabea, 3ª Celia Alspum.

7a Carrera 80 metros para niños menores de 12 años, 1º Alfredo Amoretti, 2º J. Digio, 3º R. Amoretti.

8a Carrera obstáculos para socios, 1º J. Gonzáles, 2º A Watson, 3º G. Breckon.

9a Tirar la bola de cricket, 1º G. Macfarlane 82 metros, 2º E Schult 74 1/2, 3º C. L. Thompson 71

10 Final de la carrera de 100 metros para socios, 1º G Breckon en 11 segundos, 2º J. C. Cueli, 3º F. Schultz.

11a Carrera consolo para socios, 220 metros, 1º J. Civdond-lo, 2º A. Perkins, 3º L. Wilsen.

12a Carrera 100 metros para mayores de 40 años, 1º G. E. Cueli, 2º S. Podestá.

13a Cinchada entre los bandos A. y B. capitán del E. Schutt y del B. G. Macfarlane; obtuvo el triunfo el A., capitaneado por E. Schutt.

ESTUDIANTES CONTRA ARGENTINOS DE QUILMES—SEMIFINAL DE LA SEGUNDA DIVISIÓN—TRIUNFO DEL CLUB DE ESTUDIANTES.

Ayer se efectuó en el Club Hípico el segundo *match* semifinal de la segunda división de la Liga, entre los clubs Argentinos de Quilmes y Estudiantes.

El desafío terminó con una completa victoria para los Estudiantes, por tres *goals* contra 0.

Este partido decide quienes serán los contendores que medirán sus fuerzas el 8 de Setiembre, en la final de la 2ª división. Por un lado, los Estudiantes, ganadores ayer, y por el otro Alumni, club que venció en el gran desafío efectuado el 15 del corriente en Belgrano, contra Barracas.

—Barracas I contra Barracas II, venció el primero por 4 *goals* contra 2.

—Flores II contra Porteños, ganó Flores por 2 *goals* contra 0.

—Estudiantes D contra Barracas C, ganó Barracas por 3 á 1.

—Sud Americano contra Socialistas, triunfó el primero por 1 á 0.

—Libertad Sur I contra Pueyrredón, ganó Libertad Sur por 2 á 0.

—Libertad Sur II contra Laprida II, empate de 1 contra 1.

—Santa Rosa contra Maldonado III, venció Santa Rosa por 2 puntos contra 1.

Terminado el *match* los jugadores y familias presentes fueron obsequiados con un *lunch*. Luego se efectuaron varias aplaudidas carreras.

EL DESAFÍO GRECO-MERIGNAC

En la gran fiesta de armas que se celebrará el 3 de Setiembre en el teatro Politeama, fuera del asalto Greco-Merignac, esperado con gran impaciencia, habrá otros entre conocidos profesores de esgrima.

Hasta ahora se han adherido los señores Lancia di Brolo, Moretti, Inocencio Bay, Collomp, Mathieu y Leopoldo y Pedro Tivissen.

También tomarán parte los aficionados señores Domiciconi, Racedo, Campos, Ardid y otros.

El asalto entre el profesor Lancia di Brolo y el profesor Moretti tendrá carácter de safío, como consecuencia del premio de la *poule* de florete obtenido por el primero en el último concurso del club del Progreso.

El asalto entre los profesores Merignac y Greco durará media hora, y en la pedana en donde se medirán ambos adversarios se colocará una iluminación eléctrica especial, de modo que se puedan distinguir las más pequeños movimientos de las espadas de ambos campeones.

REGATAS

TIGRE BOAT CLUB

El viernes próximo se reunirá en asamblea este club de regatas, con el objeto de aprobar la memoria anual y renovar su comisión directiva, que ha terminado su mandato.

El número de socios hasta el 30 de Junio de 1903 era de 404, de los cuales 45 eran señoritas.

El capital que posee el club ascendía á 2.509 pesos.

La flotilla de embarcaciones del club es idéntica á la del año anterior, aunque se ha ordenado la construcción en Inglaterra de cuatro botes para paseo y cuatro más para las grandes pruebas oficiales.

OBSERVACIONES METEOROLÓGICAS

Salvo algunos momentos, en que el cielo estuvo nublado, el día de ayer resultó espléndido, por la templada temperatura y la calma reinante.

Es verdad que ha bajado algo la presión barométrica, pero como las demás indicaciones de los aparatos han sido satisfactorias, no hay por el momento que temer un cambio en el estado del tiempo.

He aquí las anotaciones tomadas de nuestro observatorio:

Anemómetro: Viento N. y NO., con una velocidad media de 15 kilómetros por hora. A las 12 de la noche soplaba viento NNO.

Barómetro: Oscila entre 771 1/2 y 768 1/2 mm. A las 12 de la noche marcaba 765 mm.

Termómetro: La máxima del día fué de 18 centígrados y la mínima de 9. A las 12 de la noche había 10 1/2 centígrados.

Psicrometro: seco, 18 1/2; húmedo, 17 1/2.

Higrometro: máxima, 89.

Río Salado—Nivel de las aguas bajo los rieles, en la estación Roque Pérez, 9 pies; río Saladillo: nivel de las aguas en la estación Del Carril, 10 pies; río Salado: nivel de las aguas en la estación Guerrero, 5.7 pies.

PERIODISMO

«La Patria Italiana»—El Sr. Eugenio Troisi, distinguido periodista, ha dejado la dirección de nuestro colega *La Patria Italiana*.

El Sr. Troisi ha demostrado, una vez más, desde las columnas de este diario, su sincero interés de propagandista preocupado de hacer conocer á la República Argentina en el exterior, desvirtuando erróneos juicios formados en el viejo continente sobre nuestras costumbres y situación política y económica.

La Patria Italiana se priva con el retiro del Sr. Troisi, de un valiente escritor vinculado estrechamente al periodismo del país.

Se ha retirado también de la redacción del colega el redactor artístico, Sr. Rafael Vicente Bruni.

PROVINCIA DE BUENOS AIRES

DE LA PLATA

La semana política

En la semana que se inicia hoy se conocerá lo que haya de exacto y definitivo en los rumores de un serio distanciamiento entre el Dr. Pellegrini y el gobernador de Buenos Aires.

Estos rumores hasta ahora no han sido desautorizados, y, por el contrario, todo tiende á confirmarlos, especialmente una reunión de legisladores provinciales que se dice tendrá lugar hoy en la capital federal, compuesta de hombres afectos al doctor Pellegrini. En esta reunión posiblemente definirán su actitud los de este grupo.

Análogas reuniones políticas deben tener lugar entre miembros de las diversas fracciones, es decir, de los ex-republicanos y oficialistas (ugartistas y rivistas) y radicales, pues de resultar de trascendencia aquella ruptura, habrían variado notablemente los factores de la política provincial.

Casa de la Providencia

Tuvo lugar ayer la bendición é inauguración del primer asilo fundado por la sociedad Damas de la Providencia, situado en la calle 47 y 16, de esta ciudad.

Al nuevo asilo se le ha dado el nombre de Casa de la Providencia, y fueron sus padrinos el gobernador de la provincia, representado por el ministro de Gobierno, y el párroco de San Ponciano, y madrinas las señoras de Gómez y Aparicio.

La fiesta resultó muy concurrida y las Damas de la Providencia pueden estar satisfechas de su brillante éxito.

Se compone esta benéfica asociación de las señoras:

Carmen E. de Gómez, Catalina Ll. de Aparicio Noemí V. de Arrambide, Aurora R. de Farías, Josefa Herrera Lastra, Teresa B. de Montevérde, Elelvina R. de Blomberg, Dolores R. de Rueda, Felisa B. de Lascano, Modesta M. de Gonzales, Nila B. de Graci, Carmen G. de Sol, María Rosario y María I. Bunes.

Los Caminos de Islas—El río Pay-Carabí—Otra sentencia á su respecto—Jurisprudencias contradictorias.

El juez de primera instancia del departamento de la capital de la provincia, doctor Arturo H. Gamboa, ha dictado sentencia en el juicio seguido por don Angel Fernando contra don Calixto Hourcade, su vecino, de quien reclamaba permitiera la servidumbre pública de tránsito, que según el demandante impone á todo propietario ribereño el artículo 2639 del código civil. Hourcade es dueño de una propiedad que se interpone entre las denominadas La Isabel y La Pampita, del demandante, estando situadas todas frente á la márgen derecha del río Pay-Carabí, en el delta del Paraná.

Sentenciado el pleito, el doctor Gamboa ha fallado como sigue:

1o. Que negado el hecho de la propiedad que se atribuye á Fernando, se ha justificado por éste, con el informe de la oficina de tierras públicas que efectivamente es propietario, y desde luego es indudable que la falta de interés enunciada en la contestación de la demanda, en un punto que desaparece de la discusión (artículo 979 y 993 del código civil). Los demás puntos contenidos en la demanda relativos á la propiedad de Hourcade, á la negativa de éste á abrir el camino costanero, de que se ha hecho mérito, han sido reconocidos, y por consiguiente, el juzgado no está llamado á pronunciarse, respecto de su existencia ó inexistencia.

2o. Que el Pay-Carabí es un río navegable y sirve á la comunicación por agua, es un hecho reconocido por la demanda, y está además probado con los informes de fojas 50 y 71, lo que hace innecesario el estudio de la prueba de testigos producida con ese objeto; pero si aun existiera duda, ahí está la sentencia de la Suprema Corte, dictada en el caso que se menciona en el testimonio de fojas 60, en el que aparece Hourcade reconociendo que el Pay-Carabí es utilizado en la comunicación fluvial;

3o. Que bien sea que se denomine río ó arroyo el Pay-Carabí, el hecho cierto es, que se trata de un curso constante de agua, y esto basta en derecho, para que sea tenido como un bien público, y comprendido entre los que enumera el artículo 2340. El uso y goce de este bien público pertenece á los particulares, pero éstos no pueden gozarlo ni adquirirlo sino conforme á las disposiciones del código y á las ordenanzas generales ó locales encargadas por la ley, según los casos, de determinar la extensión de ese derecho (artículo 2341);

4o. Que entre las limitaciones, al dominio, fundadas en el interés general, se encuentra la que expresa el artículo 2639, que impone á los propietarios limítrofes con los ríos ó canales que sirven á la comunicación por agua, la obligación de dejar una calle ó camino público de 35 metros hasta la orilla del río, sin derecho á indemnización alguna, en cuya faja de tierra los propietarios ribereños no pueden hacer ninguna construcción ni reparar las antiguas, ni deteriorar el terreno en manera alguna. Es una limitación absoluta al dominio;

5o. Que se sostiene que esta disposición no puede aplicarse, en el caso ocurrente porque se trata de "pequeñas islas, algunas de las cuales solo tienen 100 metros", pero en de observar que la ley no ha distinguido, por lo que el juez, que sólo debe aplicarla, no puede variarla ni modificarla, por dura que sea—*dura lex sed lex*.—El argumento que se hace, fundado en la regla 5ª del artículo 2.340, no legitima nunca la limitación que se pretende por la defensa; se trata allí de determinar la regla para apreciar y distinguir los bienes públicos de los bienes particulares, y nada más. Por otra parte, se habla de lagos, y lo dicho para éstos no puede aplicarse á los ríos ó arroyos, pues, no existe nada de común entre ellos;

6o. Que si alguna duda existiera respecto de la importancia del Pay-Carabí, como vía pública, y de la obligación que tienen los propietarios ribereños, por el hecho, ahí está el artículo 17 de la ley de la provincia de 24 de Setiembre de 1888, sobre venta de terrenos de islas en el Delta, que determina que todas las ensenadas llevarán la condición implícita, de poder ocupar en todo tiempo, y sin indemnización alguna, la extensión necesaria para fines de comunicación con el interior de cada isla, declarándose los arroyos y ríos como vías públicas. Esta declaración, trae como consecuencia, alejar toda duda, respecto de la aplicación del artículo 2639, y la salvedad que contiene lo demás del artículo, no importa otra cosa que el ejercicio de la facultad que la acuerda el artículo 2341;

7o. Que por lo que hace al pago de las costas, podrían también en la demanda, entiende el juzgado, que dados los antecedentes del juicio, no corresponde que sean declaradas de cargo del vencido, y militan, por el contrario, diversas razones, para que se aplique la regla 2ª del artículo 221 del código de procedimientos. La naturaleza de los hechos traídos al debate y la disposición contenida en la primera parte del artículo 1071 del código civil, impone la aplicación de aquella regla—artículo 1108.

Por estos fundamentos, el doctor Gamboa ha fallado como sigue:

1o. Condenando á don Calixto Hourcade, á dejar un camino público á calle de 35 metros contados desde el borde de la ribera, en toda la extensión del frente de su propiedad, y á ejecutar las obras necesarias para borrar ó cubrir con puentes ó alcantarillas aptas al tránsito de vehículo y caballaduras, las zanjas existentes, dentro de 30 días. 2o. Que las costas se paguen en el orden causado.

El caso es bien curioso, porque en un caso idéntico y en otro juicio seguido por Fernando, el juez federal de esta ciudad ha resuelto precisamente lo contrario.

Impuesto territorial

Hoy vence el plazo para el pago sin multa, de la segunda cuota del impuesto territorial ó contribución directa, cuyo pago puede efectuarse al valuador del partido en que está ubicado el inmueble, ó en las oficinas de valuación y contribuciones del Ministerio de Hacienda de la provincia.

Tiro federal

Con lisonjero éxito, continuaron ayer los concursos de tiro que se vienen llevando á cabo en el Stand del Tiro Federal de La Plata.

Se tiró, cuerpo á tierra, á 350 metros, en las categorías A y B, y á 150 metros, á pie firme, sin apoyo, en la categoría C.

Federación de fomento

Con el propósito de fijar sus bases y proyectar sus estatutos, se reunirá esta noche, en el local de la Bolsa de Comercio, la comisión directiva de la asociación recientemente fundada y que ha adoptado por nombre el de Federación de Fomento de la Provincia.

Mejoras

—Se ha resuelto dirigir circular á los escribanos de registro de la campaña, á fin de que trimestralmente y junto con los cuadernos de escrituras, presenten á la inspección de los jueces de paz el libro inventario. Esto mismo se hace saber á los jueces de paz, quienes deberán, asimismo, verificar si el citado libro está rubricado y si las anotaciones corresponden á las escrituras otorgadas en el registro. Del resultado de la inspección deberán dar cuenta al tribunal en la forma prevenida por el acuerdo extraordinario de Agosto 13 de 1891.

—Atenta la largusima demora que las causas que se indican, han sufrido en poder de los defensores, la que, respecto de algunas, podría asumir carácter delictuoso, atento lo preceptuado por el artículo 261 del código penal, y la retención de los expedientes respectivos no obstante las intimaciones hechas para su devolución, la Corte ha resuelto recomendar al juez correccional la adopción de las medidas legales que considere eficientes, para obtener que sean devueltas esas causas á la mayor brevedad.

A un juez suplente de un partido del Oeste, se le levanta la suspensión, apercibiéndosele, en cambio; y al secretario del juzgado del mismo partido, en vez de la destitución decretada, se le suspende en el ejercicio de sus funciones por el término de dos meses.

—El tribunal, en uso de la facultad que le confiere el artículo 157 de la Constitución ha reducido las penas impuestas á los detenidos Zapata y Canteras.

—Se manda abonar al ingeniero J. M. Sagastume, la suma de 1.800 pesos.

Un fallo á los diez años

Días pasados recibimos una carta de un vecino de la provincia, Armando Ginesta, en la que nos comunicaba que después de diez años había sido fallada, según información de LA PRENSA, la causa que se había formado á Dionisio Bravo por lesiones que éste le había inferido en el pueblo de Saavedra el año 1893 y á consecuencia de las cuales estuvo imposibilitado por varios meses para el trabajo y propenso á perder un ojo.

Se ha comprobado la denuncia de Ginesta de haber sido sobreseída la causa á los diez años.

Según informes que tomamos del mismo proceso, y los suministrados en la secretaría, esa demora ha respondido á lo siguiente:

Iniciada la causa el 93 en Dolores siguió los trámites hasta el año 96, en que, pasó al juez doctor Ortiz por haberse declarado incompetente el ex juez doctor Jorge Gimenez.

Al poder el proceso del Dr. Ortiz, se empezaron á librar exhortos á Dolores sobre notificación de providencias de trámite, exhortos que nunca eran devueltos.

En esos trámites se pasaron varios años, hasta que en Octubre 31 de 1902, tomó intervención en el proceso contra Bravo el Dr. Manuel J. Fernández de Arias, quien empezó á acelerar el lleno de los requisitos, que ninguna de las partes había p

SALONES DE ACTOS PÚBLICOS

SERVICIO GRATUITO DE «LA PRENSA»

2 de Setiembre

A las 9 de la noche, en el salón de la calle Rivadavia, asamblea organizada por el Centro Internacional de Empleados de Hoteles y Confiterías.

12 de Setiembre

La sociedad de resistencia entre Obreros Mosaiquistas y Anexos, celebrará asamblea á las 2 de la tarde, en el salón bajo de la calle Rivadavia.

FECHAS HISTÓRICAS

31 DE AGOSTO

1794—*Fundación de Orán*—El coronel Ramón García Pizarro funda la ciudad de Nueva Orán, en el valle de Trenta, sobre el río Bermejo.

1821—*Batalla de la Punta del Médano*—El famoso montonero chileno José Miguel Carrera, que marchaba con el propósito de invadir á Chile, al frente de algunas fuerzas, es alcanzado por una división mendocina al mando del comandante de milicias, D. José Albino Gutiérrez en la Punta del Médano, provincia de San Juan y queda completamente derrotado.

Al siguiente día, Carrera fué entregado por sus mismos parciales á las autoridades mendocinas.

1830—*Poder militar*—Se firma en Córdoba un tratado por el que se crea un poder militar provisional, hasta tanto fuera constituído el país. Se designa para ejercer ese poder con facultades amplias para organizar su ejército y correr con los asuntos de guerra, al general D. José María Paz.

Firmaron el tratado las provincias de Córdoba, Mendoza, San Luis, San Juan, Tucumán, Salta, Santiago del Estero, Catamarca y La Rioja.

1856—*Convención de paz*—Se firma en Buenos Aires una convención de paz entre la República Argentina y Francia, después de haberse levantado el bloqueo anglo-francés en el Río de la Plata.

Francia se obligó por ella á evacuar la isla de Martín García que había ocupado los aliados; á devolver los buques de guerra que tenían en su poder y á salidar su bandera con 21 cañonazos, recociendo al mismo tiempo al Paraná y Uruguay como ríos interiores y sujetos á sus leyes.

1862—*Restos de Liniers y sus compañeros*—Con autorizacion del gobierno, le son entregados al señor Joaquín Fillol, encargado ad hoc para ello, los restos de D. Santiago de Liniers, D. Juan Gutiérrez de la Concha, D. Victorino Rodríguez, D. Santiago Allende y de D. Joaquín Moreno, para ser enviados á España. El encargado Fillol, condujo los restos de los ejecutados en Cabeza del Tigre hasta Montevideo, donde hizo entrega de ellos al comandante del bergantín de guerra español «Gravina», que debía conducirlos á la Península.

La entrega se hizo con los honores de estilo.

BOLETÍN DEL DÍA

Servicio general de correspondencia—Hoy será distribuída la correspondencia llegada de Europa y Brasil en el «Oropesa» y en el «Amazone», mañana la de Nueva York en el «Anglo African» y de Europa en el «Cap Frio» y en el «Italie».

Hoy se despachará la correspondencia para Europa por el P. de Satrústegui y el 3 de Setiembre para Río Janeiro por el «Porto Alegre».

Sociedad academica alemana—El miércoles próximo dará una conferencia en el local de esta sociedad el Dr. Burdach, sobre el tema: «¿Son necesarias las nociones de bacteriología en la práctica de la medicina?»

El acto comenzará á las 8.30 p. m.

Vía Galveston—Durante la semana que recién de terminar, la compañía telegráfica Vía Galveston ha empleado los siguientes tiempos medios en las trasmisiones de telegramas:

A los Estados Unidos, 28 minutos; á la Gran Bretaña, 63 minutos; al Continente Europeo, 94 minutos.

Río San Juan de Oro—Ha llegado de Nueva Zelandia y seguirá para Tupiza, en Bolivia, el ingeniero Sr. Guillermo Faithfull, quien va á practicar estudios en el Río San Juan de Oro, uno de los más ricos en ese metal.

Los caminos á Barracas al Sur—Se encuentran en lamentable estado de abandono los caminos que conducen á la ciudad de Barracas al Sur. Los vecinos de los alrededores se ven á veces imposibilitados de hacer circular sus vehículos: el mal estado de los caminos ha llegado hasta el punto que, para conducir un cadáver al cementerio de Barracas, es necesario bajar el féretro á medio viaje y trasladarlo á pulso, entre grandes y continuos pantanos.

Urge, pues, poner inmediato remedio á esas deficiencias.

Exposición Rural—La empresa del ferrocarril Buenos Aires al Pacífico ha resuelto expedir boletos de ida y vuelta á precios reducidos, durante los días 15 al 23 de Setiembre próximo, desde todas sus estaciones á la de Palermo, con motivo de la Exposición Rural.

Centro Entrerriano—Mañana á las 8 de la noche se celebrará la primera asamblea ordinaria de este centro, con el objeto de oir la lectura del informe anual y de proceder á la renovación de la mitad de los miembros de comisión directiva.

Curso libre de patología interna—En su conferencia de hoy, el Dr. Augusto Runge hará el estudio sintético de los accidentes viscerales del alcoholismo crónico.

COMERCIO E INDUSTRIA

LA SEMANA AGRÍCOLA Y GANADERA

Mercado de lanas, de cereales y de granos—Cueros y pieles—Diversos productos—Estado de las sementeras—Exportación de lanas—Stock de cereales—Entrada de cereales en los puertos—Exportación de trigo, maíz y lino—En los mercados del exterior.

Las entradas de textiles al Mercado Central de Frutos han consistido durante la semana en pequeñas partidas, las cuales no revistieron importancia, antes bien éstas fueron insignificantes.

El mercado, como en las semanas anteriores, estuvo inactivo, por las causas que ya expusimos en nuestras reseñas pasadas. Por lo tanto, nos abstendremos de hacer comentarios, máxime si se tiene en cuenta que aún no hay motivo ni base para hacerlos.

La existencia de lanas disponibles para la venta asciende actualmente á 489.443 kilogramos.

En otro sitio de esta misma sección publicamos las cifras correspondientes á la exportación de este producto, con la clasificación de los puntos en que se han destinado los envíos.

La entrada de lanas desde el 1o. de Julio hasta el sábado, alcanzaron á 516.932 kilogramos. En el mismo período del año anterior sólo entraron 288.732 kilogramos.

DIVERSOS PRODUCTOS

Las entradas de grasuras continúan siendo de poca importancia, por lo cual las ventas de este producto se efectúan actualmente con facilidad y á precios sostenidos.

El sebo estilo de embarque, en pipas y bordalesas, se cotizó de 2.50 á 2.60 pesos los 10 kilogramos, y el de campo, en las mismas condiciones de envase, de 2.30 á 2.50. El mismo producto, estilo de campo, en cascos chicos, tarros y panzas, obtuvo 2.10, 2.20 y 2.30 pesos.

La cerda de potra, superior, se cotizó de 12 á 12.30 pesos los 10 kilogramos, la buena, de 10.80 á 11.50, la regular, de 9.50 á 10.50, y la inferior, de 8.30 á 9.

Las plumas de avestruz, sin martillo, según clase, se cotizaron de 3.80 á 5.80 pesos los 10 kilogramos. Las con martillo, buenas, obtuvieron de 2.60 á 2.90 pesos.

Las astas de campo, de novillos, se colocaron entre 120 y 140 pesos el millar, y las de vacas entre 45 y 55.

Consignamos á continuación los precios obtenidos por algunos de los diversos productos de cerda, mataderos y carnes conservadas.

Cerda, matadero, de matadero, de potra, de 2 á 2.50 pesos oro cada una; cueros de potro, salados, de Entre Ríos, de 2.50 á 2.60 pesos oro cada uno. Los cueros salados de matadero, de novillos, obtuvieron de 13 4/8 á 19 pesos oro los 100 kilogramos.

El tasajo para el Brasil se cotizó de 12 á 12.50 pesos oro los 100 kilogramos, y los servicios de vacuno, de 10 á 12.

MERCADO DE CEREALES

Las entradas de trigo al mercado de consumo (Once) han sido de regular importancia durante la semana. Estas llegaron las necesidades ordinarias del consumo, por lo cual sólo se mantuvieron sostenidos los precios para las clases barlerta y ruso, superiores y especiales. Estas obtuvieron en el Once y Constitución alrededor de 6.90 pesos los 100 kilogramos.

La exportación para los puertos del Brasil operó con relativa intensidad, pero á precios que denotaron una baja, con relación á los que se pagaron en los días anteriores. Esta declinación de precios fué producida por la alza que experimentaron los fletes.

El trigo barlerta y ruso, disponible en vagones en Gárgena, de 82 kilos el hectolitro, obtuvo 6.90 pesos.

Los negocios en trigo candeal no revistieron importancia, antes bien éstos fueron pocos. El trigo denominado tánaro, especial, se cotizó en el mercado del Once á 5.80 pesos los 100 kilogramos.

Las cotizaciones del maíz amarillo sufrieron una pequeña declinación en el mercado de consumo, con relación á las que rigieron durante la semana anterior. En cámara tuvo la exportación regular negocios en más poca, pagando por éste 3.00 pesos. Por el mismo grano, fresco, en buena calidad pagó 3.40 y 3.50 pesos.

Los precios del maíz para la exportación han experimentado muchas oscilaciones, siendo la mayor á menor demanda habida por parte de las casas exportadoras.

Hasta el miércoles se obtenía por este grano 6.07 1/2 pesos en el Riachuelo, precio nominal en el mercado, pero el mismo día hubo, por el siguiente, una cotización en alza y se vendió á 6.15 pesos. Esta alza se debió á las buenas órdenes recibidas por una casa exportadora.

El maíz disponible, puesto en vagones en Gárgena, obtuvo 4.20 pesos. El mismo producto, á entregar en el mes que cumplirá mañana, también puesto en vagones en Gárgena, se vendió á 4.15 pesos.

En el mercado de consumo se produjo una pequeña reacción para los precios de la alpiste, á causa de la mayor demanda habida. Por lo posible, pronto en vagones en Gárgena, con base del 6 oro de entrega anterior, fué vendido por la exportación á 8.50 pesos los 100 kilogramos.

En los precios de la cebada no se produjeron cambios, con relación á los que rigieron en el mercado del Once durante los días pasados.

Las cotizaciones de la semilla de alfalfa continuaron firmes, debido á la mayor demanda habida y á la escasez que existe de la misma.

Publicamos á continuación los precios corrientes en el mercado del Once para las diversas clases de productos agrícolas:

Trigo de pan, especial, de 6.75 á 6.90 pesos los 100 kilogramos; superior, de 6.45 á 6.65; bueno, de 6 á 6.25; regular, de 5.60 á 5.80; inferior, de 5.35 á 5.50.

Trigo candeal, especial, de 6.15 á 6.30 pesos los 100 kilogramos; superior, de 5.85 á 6.05; bueno, de 5.35 á 5.65; regular, de 4.95 á 5.15; inferior, de 4.70 á 4.85.

Maíz amarillo, superior, de 3.80 á 3.90 pesos los 100 kilogramos; bueno, de 3.50 á 3.70; regular, de 3.10 á 3.30; inferior, de 2.90 á 3.

Maíz morocho, superior, de 3.80 á 3.90 pesos los 100 kilogramos. Las demás clases de este producto obtuvieron los mismos precios del anterior.

Semilla de lino, superior, de 8.10 á 8.40 pesos los 100 kilogramos; buena, de 7.30 á 7.70; regular, de 6.40 á 6.80; inferior, de 5.70 á 6.

Avena blanca, superior, de 4 á 4.20 pesos los 100 kilogramos; buena, de 3.50 á 3.80; regular, de 2.60 á 2.90; inferior, de 2.20 á 2.40.

Cebada para cerveza, superior, de 5.70 á 6 pesos los 100 kilogramos; buena, de 5 á 5.40; regular, de 4.10 á 4.50; inferior, de 3.50 á 3.80. La cebada para forrage, superior, obtuvo de 4.30 á 4.50 pesos, y la regular de 3.10 á 3.40. La cebadilla se colocó entre 3 y 4 pesos.

Semilla de alpiste, superior, de 12.20 á 12.50 pesos los 100 kilogramos; buena, de 11.20 á 11.60; regular, de 10.30 á 10.70; inferior, de 9.70 á 10.

Alpiste, superior, de 14.60 á 15 pesos los 100 kilogramos; bueno, de 13.70 á 14.20; regular, de 12.60 á 13.10; inferior, de 11.80 á 12.20.

La semilla de alfalfa, superior, se vendió entre 6 y 6.30 pesos los 10 kilogramos, y la regular entre 4.50 y 4.90. El centeno, de clase regular, se cotizó á 4.70, 4.80 y 4.90 pesos los 100 kilogramos; y el pasto alfalfa, de clase superior, de 32 á 34, los 1000 kilogramos. Este último producto, de clase regular, se cotizó de 22 á 25 pesos.

Las papas, según clase y condición, obtuvieron de 20 á 35 centavos los 10 kilogramos, y los porotos, también según clase y condición, de 0.50 á 1.20 pesos.

EXPORTACIÓN DE LANAS

Los embarques de lanas, habidos durante la semana, alcanzaron á la cantidad de 1.204 fardos, los cuales fueron enviados á los puntos que se designan á continuación:

672 Dunkerque, 216 Amberes, 71 Hamburgo, 125 Bremen y 120 para los Estados Unidos. Comprendida la semana anterior, se han exportado de la actual cosecha 472.286 fardos, los cuales fueron destinados á los siguientes puntos: Dunkerque 108.817 fardos, Amberes 88.051, Hamburgo 100.194, Bremen 48.398, Génova 5.446, Inglaterra 29.828, Estados Unidos 24.510, Burdeos 1.018, Havre 8.330, Marsella 1.667, Barcelona 8 y Rotterdam 2.

ESTADO DE LAS SEMENTERAS

Según datos, suministrados por una persona entendida en negocios de cereales, el estado en que se encuentran las sementeras de trigo y lino es bastante satisfactorio en las provincias de Buenos Aires, Santa Fe y Entre Ríos.

Este año la extensión de tierra sembrada superará en más de un 30 o|o á la de la siembra anterior. Esto hace suponer, como es lógico, salvo algunos accidentes ó contratiempos de la naturaleza, una cosecha bastante abundante.

Las noticias recibidas de las zonas cultivadas anuncian que las tierras han quedado en condiciones inmejorables para producir un rendimiento excepcional, á causa de las lluvias caídas sobre las mismas.

ENTRADA DE CEREALES EN LOS PUERTOS

Han entrado durante la semana, en los puertos que á continuación se expresan, 17.836 toneladas de trigo, 102.340 de maíz y 4.860 de lino:

Puertos	Trigo	Maíz	Lino
Buenos Aires	5.140	37.000	1.730
Rosario	8.060	27.000	3.000
La Plata	1.000	1.340	—
Bahía Blanca	3.100	—	—
San Nicolás	120	13.000	—
Villa Constitución	380	14.000	—
Santa Fe	—	—	—
San Lorenzo	—	2.000	130
Varios	—	8.000	—
Totales	17.800	102.340	4.860

EXPORTACION DE TRIGO, MAÍZ Y LINO

Se han exportado durante la semana con los destinos que á continuación se expresan, 19,071 toneladas de trigo, 100.481 de maíz y 5.760 de lino.

Destinos	Trigo	Maíz	Lino
A órdenes	13.392	39.067	—
» Reino Unido	2.525	20.711	—
» Continente	334	37.140	5.760
» Brasil	2.660	7	—
» Sur de Africa	218	3.576	—
» Varios	—	—	—
Totales	19.071	100.481	5.760

STOCK DE CEREALES EN LOS PUERTOS

En los principales puertos de exportación existía el viernes último un *stock* de 60.000 toneladas de trigo, 30.000 de maíz y 7.000 de lino.

CUEROS Y PIELES

Las entradas de pieles lanares de campo han revestido regular importancia.

La gran afluencia de compradores al mercado, pues casi todas las ramas han estado operando, y las noticias satisfactorias recibidas de Europa, han contribuído á mejorar la situación del mercado.

Las ventas fueron fáciles y activas y el interés por el producto no decayó hasta el momento de cerrarse el mercado.

Los compradores demostraron be mayor interés como siempre, por los lotes de pieles excepcionales, superiores y especiales, principalmente para las primeras, con mayor cantidad de mortecino y deseche que consumo.

En el mercado hay también interés por las pieles de corderitos, no obstante las grandes entradas habidas del producto. Por las partidas excepcionales se pagó hasta el alto precio de 1.90 pesos.

Las entradas de pieles lanares de matadero fueron de poca consideración, lo cual contribuyó á que las ventas se efectuaran con relativa facilidad, teniendo en cuenta el poco interés que ha habido por este producto.

Las cotizaciones de los cueros vacunos estuvieron sostenidos durante los primeros días de la semana, pero al declinar ésta se notó en las mismas alguna flojedad. Los compradores demostraron interés por los cueros de consumo de campo, clasificados como superiores y especiales. Las partidas de cueros excepcionales lograron colocarse hasta 8 pesos. Los cueros de becerros y nonatos estuvieron solicitados, y otro tanto puede decirse de los de potros.

VENTA DE PROPIEDADES

Ramón Bravo y Ca.—Casa Santa Fe 2650, 11.27 m. por 65, 11 pisos, en $ 42.000, ó sea 57.84 m|c. Comprador, Eduardo Faure.

Casa Corrientes 2032 á 2036, 7.30 m. por 69.67, altos y bajos, negocio y 6 pisos, en piso bajo y 6 pisos en los altos, en $ 24.800, ó sea 55.83 m|c. Comprador, Guillermo Aptesetche.

Casa San Martín 920 á 922, judicial, 6.49 m. por 35.50, en $ 15.500 ó sean $ 67.20 m|c. Comprador: N. Oberti.

Casa Cabildo 1380, 8.66 m. por 40.02, en $ 7.050 ó sean $ 23.10 m|c. Comprador: Ernesto Domínguez.

Casa-quinta en Lomas de Zamora, judicial, 21.65 m. por 56.29, en $ 4.150. Comprador: Arcangel Tagliani.

Casa en Quilmes, calle Alvear 729, en pesos 2.350 ó sean $ 9 m|c. Compradora: Petrona Islas de Palmas.

Terreno calle Azara 143, 8.66 m. por 36.83, 3 pisos, á $ 15.60 m|c, en $ 3.731.72. Comprador: Teodoro Caunagno.

Y. E. Lobris y Ca.—Campos en el partido de Quilmes, próximos á la estación Guillermo, 462 hectáreas, lindando con Pío Laralle, Pedro Risso, Juan Dividoen, Juan Bonfiglio y otros, en 9 fracciones á los siguientes precios:

Lote 1, 76 hectáreas, 11 áreas, á $ 215, total 22.085.75. Compradores: Juan y Bartolomé Glambrosi.

Lote 2, 64 hectáreas, á $ 215, total 13.943.63. Compradores: Juan y Bartolomé Glambrosi.

Lote 3, 49 hectáreas, á $ 215, total 10.652.66. Compradores: Juan y Bartolomé Glambrosi.

Lote 4, 65 hectáreas, á $ 215, total 14.056.18. Comprador, Víctor Degreef.

Lote 5, 38 hectáreas, á $ 215, total 7.827.75. Comprador, Lorenzo Bagliacini.

Lotes 6, 7, 8 y 9, 174 hectáreas, á pesos 244, total 42.640.86. Comprador, Lorenzo Bagliacini.

Campo en la Pampa Central, sección X, fracción G, mitad Oeste del lote 19, 5.000 hectáreas, lindando con Melo, Anaya, Rosilni y Díaz Arenas, á $ 6 la hectárea, total 30.000. Comprador, Dr. Felipe M. Mason.

Judicial, propiedad Lavalle 3198 y 3200, 15.70 m. de frente por 18, en $ 22.250, ó sea $ 78.80 m|c. Comprador, Luis Calcagno.

Casa Estados Unidos 1642, 7.36 m. de frente por 34.29, en $ 9.060, lo que equivale á 21.68 m|c. Comprador, Alfredo Alcaraz.

Casa Rondeau 92, 8.60 m. de frente por 34.64, en $ 7.100, igual á 23.65 m|c. Comprador, Ambrosio Barlieu).

Casa Gutiérres 402, 17.32 m. de frente por 9.82, en $ 6.600, ó sea á 40 m|c. Comprador, Felipe Martí.

Casa Cochabamba 2023, 8.66 m. de frente por 17.32, en $ 5.200, ó sea á 35.33 m|c. Comprador, Horacio Pinet.

Terreno Pozos 1570 y 1574, 7.79 m. de frente por 30.31, en $ 5.000, ó sea 21.17 m|c. Comprador, Justo José Paiz Rodríguez.

Casa Pringles 750, 8.66 m. de frente por 12.98, en $ 4.400, lo que equivale á 46.36 m|c. Comprador, Arnaldo Geyke.

Casa Malabia 484, 8.66 m. de frente por 23.14, en $ 4.200, ó sea á 20.48 m|c. Compradora, Ana Ferro de Assadio.

Dos lotes de terreno Aguirre esquina á Lavalle, de 100.40 á 209.29 m|c. á $ 2.67 m|c, total 1.068.24. Compradores: Tomás Camondo y Antonio Caputo.

Importan estas ventas, $ 506.228.14.

Ramón Bravo y Cía.—Propiedad Pueyrredón 2348, 12 m. de frente por 25 de fondo, en $ 12.500, promedio $ 43.58 m|c. Comprador, Andrés Rapa.

Propiedad Díaz Vélez 675, 8.13 m. de frente por 21.82, 7 habitaciones, en $ 12.000, promedio $ 52.80 m|c. Comprador, Luis Anfossi.

Propiedad Cuenca 2136, 7 habitaciones, en $ 8.500. Comprador, Luis Anfossi.

Propiedad Cuenca 2134, 7 habitaciones, en $ 8.500. Comprador, Luis Anfossi.

Propiedad Lavalle 1750|52, 8.66 m. de frente por 34.67 á lo fondo, en $ 10.000, ó sean $ 41.66 promedio $ 57.80 m|c. Comprador, Luis Anfossi.

Propiedad Agüero 1240, 8.66 m. de frente por 18.32 á lo fondo, en $ 5.000, ó sean $ 31.25 promedio $ 57.80 m|c. Comprador, Luis Anfossi.

Propiedad Agüero 1242, 8.66 m. de frente por 18.32 á lo fondo, en $ 5.000, ó sean $ 31.25 promedio $ 57.80 m|c. Comprador, Luis Anfossi.

Propiedad Agüero 1244, 8.66 m. de frente por 18.32 á lo fondo, en $ 5.000, ó sean $ 31.25 promedio $ 57.80 m|c. Comprador, Luis Anfossi.

Propiedad Agüero 1246, 8.66 m. de frente por 18.32 á lo fondo, en $ 5.000, ó sean $ 31.25 promedio $ 57.80 m|c. Comprador, Luis Anfossi.

Propiedad Agüero 1248, 8.66 m. de frente por 18.32 á lo fondo, en $ 5.000, ó sean $ 31.25 promedio $ 57.80 m|c. Comprador, Luis Anfossi.

Propiedad Agüero 1250, 8.66 m. de frente por 18.32 á lo fondo, en $ 5.000, ó sean $ 31.25 promedio $ 57.80 m|c. Comprador, Luis Anfossi.

Propiedad Agüero 1252, 8.66 m. de frente por 18.32 á lo fondo, en $ 5.000, ó sean $ 31.25 promedio $ 57.80 m|c. Comprador, Luis Anfossi.

Propiedad Agüero 1254, 8.66 m. de frente por 18.32 á lo fondo, en $ 5.000, ó sean $ 31.25 promedio $ 57.80 m|c. Comprador, Luis Anfossi.

Propiedad Agüero 1256, 8.66 m. de frente por 18.32 á lo fondo, en $ 5.000, ó sean $ 31.25 promedio $ 57.80 m|c. Comprador, Luis Anfossi.

Propiedad Agüero 1258, 8.66 m. de frente por 18.32 á lo fondo, en $ 5.000, ó sean $ 31.25 promedio $ 57.80 m|c. Comprador, Luis Anfossi.

Propiedad Agüero 1260, 8.66 m. de frente por 18.32 á lo fondo, en $ 5.000, ó sean $ 31.25 promedio $ 57.80 m|c. Comprador, Luis Anfossi.

Propiedad Agüero 1262, 8.66 m. de frente por 18.32 á lo fondo, en $ 5.000, ó sean $ 31.25 promedio $ 57.80 m|c. Comprador, Luis Anfossi.

Propiedad Agüero 1264, 8.66 m. de frente por 18.32 á lo fondo, en $ 5.000, ó sean $ 31.25 promedio $ 57.80 m|c. Comprador, Luis Anfossi.

Propiedad Agüero 1266, 8.66 m. de frente por 18.32 á lo fondo, en $ 5.000, ó sean $ 31.25 promedio $ 57.80 m|c. Comprador, Luis Anfossi.

Propiedad Agüero 1268, 8.66 m. de frente por 18.32 á lo fondo, en $ 5.000, ó sean $ 31.25 promedio $ 57.80 m|c. Comprador, Luis Anfossi.

Propiedad Agüero 1270, 8.66 m. de frente por 18.32 á lo fondo, en $ 5.000, ó sean $ 31.25 promedio $ 57.80 m|c. Comprador, Luis Anfossi.

Propiedad Agüero 1272, 8.66 m. de frente por 18.32 á lo fondo, en $ 5.000, ó sean $ 31.25 promedio $ 57.80 m|c. Comprador, Luis Anfossi.

Propiedad Agüero 1274, 8.66 m. de frente por 18.32 á lo fondo, en $ 5.000, ó sean $ 31.25 promedio $ 57.80 m|c. Comprador, Luis Anfossi.

Propiedad Agüero 1276, 8.66 m. de frente por 18.32 á lo fondo, en $ 5.000, ó sean $ 31.25 promedio $ 57.80 m|c. Comprador, Luis Anfossi.

Propiedad Agüero 1278, 8.66 m. de frente por 18.32 á lo fondo, en $ 5.000, ó sean $ 31.25 promedio $ 57.80 m|c. Comprador, Luis Anfossi.

Propiedad Agüero 1280, 8.66 m. de frente por 18.32 á lo fondo, en $ 5.000, ó sean $ 31.25 promedio $ 57.80 m|c. Comprador, Luis Anfossi.

Propiedad Agüero 1282, 8.66 m. de frente por 18.32 á lo fondo, en $ 5.000, ó sean $ 31.25 promedio $ 57.80 m|c. Comprador, Luis Anfossi.

Propiedad Agüero 1284, 8.66 m. de frente por 18.32 á lo fondo, en $ 5.000, ó sean $ 31.25 promedio $ 57.80 m|c. Comprador, Luis Anfossi.

Propiedad Agüero 1286, 8.66 m. de frente por 18.32 á lo fondo, en $ 5.000, ó sean $ 31.25 promedio $ 57.80 m|c. Comprador, Luis Anfossi.

Propiedad Agüero 1288, 8.66 m. de frente por 18.32 á lo fondo, en $ 5.000, ó sean $ 31.25 promedio $ 57.80 m|c. Comprador, Luis Anfossi.

Propiedad Agüero 1290, 8.66 m. de frente por 18.32 á lo fondo, en $ 5.000, ó sean $ 31.25 promedio $ 57.80 m|c. Comprador, Luis Anfossi.

Propiedad Agüero 1292, 8.66 m. de frente por 18.32 á lo fondo, en $ 5.000, ó sean $ 31.25 promedio $ 57.80 m|c. Comprador, Luis Anfossi.

Propiedad Agüero 1294, 8.66 m. de frente por 18.32 á lo fondo, en $ 5.000, ó sean $ 31.25 promedio $ 57.80 m|c. Comprador, Luis Anfossi.

Propiedad Agüero 1296, 8.66 m. de frente por 18.32 á lo fondo, en $ 5.000, ó sean $ 31.25 promedio $ 57.80 m|c. Comprador, Luis Anfossi.

Propiedad Agüero 1298, 8.66 m. de frente por 18.32 á lo fondo, en $ 5.000, ó sean $ 31.25 promedio $ 57.80 m|c. Comprador, Luis Anfossi.

Propiedad Agüero 1300, 8.66 m. de frente por 18.32 á lo fondo, en $ 5.000, ó sean $ 31.25 promedio $ 57.80 m|c. Comprador, Luis Anfossi.

Propiedad Agüero 1302, 8.66 m. de frente por 18.32 á lo fondo, en $ 5.000, ó sean $ 31.25 promedio $ 57.80 m|c. Comprador, Luis Anfossi.

Propiedad Agüero 1304, 8.66 m. de frente por 18.32 á lo fondo, en $ 5.000, ó sean $ 31.25 promedio $ 57.80 m|c. Comprador, Luis Anfossi.

Propiedad Agüero 1306, 8.66 m. de frente por 18.32 á lo fondo, en $ 5.000, ó sean $ 31.25 promedio $ 57.80 m|c. Comprador, Luis Anfossi.

Propiedad Agüero 1308, 8.66 m. de frente por 18.32 á lo fondo, en $ 5.000, ó sean $ 31.25 promedio $ 57.80 m|c. Comprador, Luis Anfossi.

Propiedad Agüero 1310, 8.66 m. de frente por 18.32 á lo fondo, en $ 5.000, ó sean $ 31.25 promedio $ 57.80 m|c. Comprador, Luis Anfossi.

Propiedad Agüero 1312, 8.66 m. de frente por 18.32 á lo fondo, en $ 5.000, ó sean $ 31.25 promedio $ 57.80 m|c. Comprador, Luis Anfossi.

Propiedad Agüero 1314, 8.66 m. de frente por 18.32 á lo fondo, en $ 5.000, ó sean $ 31.25 promedio $ 57.80 m|c. Comprador, Luis Anfossi.

Propiedad Agüero 1316, 8.66 m. de frente por 18.32 á lo fondo, en $ 5.000, ó sean $ 31.25 promedio $ 57.80 m|c. Comprador, Luis Anfossi.

Propiedad Agüero 1318, 8.66 m. de frente por 18.32 á lo fondo, en $ 5.000, ó sean $ 31.25 promedio $ 57.80 m|c. Comprador, Luis Anfossi.

Propiedad Agüero 1320, 8.66 m. de frente por 18.32 á lo fondo, en $ 5.000, ó sean $ 31.25 promedio $ 57.80 m|c. Comprador, Luis Anfossi.

Propiedad Agüero 1322, 8.66 m. de frente por 18.32 á lo fondo, en $ 5.000, ó sean $ 31.25 promedio $ 57.80 m|c. Comprador, Luis Anfossi.

Propiedad Agüero 1324, 8.66 m. de frente por 18.32 á lo fondo, en $ 5.000, ó sean $ 31.25 promedio $ 57.80 m|c. Comprador, Luis Anfossi.

Propiedad Agüero 1326, 8.66 m. de frente por 18.32 á lo fondo, en $ 5.000, ó sean $ 31.25 promedio $ 57.80 m|c. Comprador, Luis Anfossi.

Propiedad Agüero 1328, 8.66 m. de frente por 18.32 á lo fondo, en $ 5.000, ó sean $ 31.25 promedio $ 57.80 m|c. Comprador, Luis Anfossi.

Propiedad Agüero 1330, 8.66 m. de frente por 18.32 á lo fondo, en $ 5.000, ó sean $ 31.25 promedio $ 57.80 m|c. Comprador, Luis Anfossi.

Propiedad Agüero 1332, 8.66 m. de frente por 18.32 á lo fondo, en $ 5.000, ó sean $ 31.25 promedio $ 57.80 m|c. Comprador, Luis Anfossi.

Propiedad Agüero 1334, 8.66 m. de frente por 18.32 á lo fondo, en $ 5.000, ó sean $ 31.25 promedio $ 57.80 m|c. Comprador, Luis Anfossi.

Propiedad Agüero 1336, 8.66 m. de frente por 18.32 á lo fondo, en $ 5.000, ó sean $ 31.25 promedio $ 57.80 m|c. Comprador, Luis Anfossi.

Propiedad Agüero 1338, 8.66 m. de frente por 18.32 á lo fondo, en $ 5.000, ó sean $ 31.25 promedio $ 57.80 m|c. Comprador, Luis Anfossi.

Propiedad Agüero 1340, 8.66 m. de frente por 18.32 á lo fondo, en $ 5.000, ó sean $ 31.25 promedio $ 57.80 m|c. Comprador, Luis Anfossi.

Propiedad Agüero 1342, 8.66 m. de frente por 18.32 á lo fondo, en $ 5.000, ó sean $ 31.25 promedio $ 57.80 m|c. Comprador, Luis Anfossi.

Propiedad Agüero 1344, 8.66 m. de frente por 18.32 á lo fondo, en $ 5.000, ó sean $ 31.25 promedio $ 57.80 m|c. Comprador, Luis Anfossi.

Propiedad Agüero 1346, 8.66 m. de frente por 18.32 á lo fondo, en $ 5.000, ó sean $ 31.25 promedio $ 57.80 m|c. Comprador, Luis Anfossi.

Propiedad Agüero 1348, 8.66 m. de frente por 18.32 á lo fondo, en $ 5.000, ó sean $ 31.25 promedio $ 57.80 m|c. Comprador, Luis Anfossi.

Propiedad Agüero 1350, 8.66 m. de frente por 18.32 á lo fondo, en $ 5.000, ó sean $ 31.25 promedio $ 57.80 m|c. Comprador, Luis Anfossi.

Propiedad Agüero 1352, 8.66 m. de frente por 18.32 á lo fondo, en $ 5.000, ó sean $ 31.25 promedio $ 57.80 m|c. Comprador, Luis Anfossi.

Propiedad Agüero 1354, 8.66 m. de frente por 18.32 á lo fondo, en $ 5.000, ó sean $ 31.25 promedio $ 57.80 m|c. Comprador, Luis Anfossi.

Propiedad Agüero 1356, 8.66 m. de frente por 18.32 á lo fondo, en $ 5.000, ó sean $ 31.25 promedio $ 57.80 m|c. Comprador, Luis Anfossi.

Propiedad Agüero 1358, 8.66 m. de frente por 18.32 á lo fondo, en $ 5.000, ó sean $ 31.25 promedio $ 57.80 m|c. Comprador, Luis Anfossi.

Propiedad Agüero 1360, 8.66 m. de frente por 18.32 á lo fondo, en $ 5.000, ó sean $ 31.25 promedio $ 57.80 m|c. Comprador, Luis Anfossi.

Propiedad Agüero 1362, 8.66 m. de frente por 18.32 á lo fondo, en $ 5.000, ó sean $ 31.25 promedio $ 57.80 m|c. Comprador, Luis Anfossi.

Propiedad Agüero 1364, 8.66 m. de frente por 18.32 á lo fondo, en $ 5.000, ó sean $ 31.25 promedio $ 57.80 m|c. Comprador, Luis Anfossi.

Propiedad Agüero 1366, 8.66 m. de frente por 18.32 á lo fondo, en $ 5.000, ó sean $ 31.25 promedio $ 57.80 m|c. Comprador, Luis Anfossi.

Propiedad Agüero 1368, 8.66 m. de frente por 18.32 á lo fondo, en $ 5.000, ó sean $ 31.25 promedio $ 57.80 m|c. Comprador, Luis Anfossi.

Propiedad Agüero 1370, 8.66 m. de frente por 18.32 á lo fondo, en $ 5.000, ó sean $ 31.25 promedio $ 57.80 m|c. Comprador, Luis Anfossi.

Propiedad Agüero 1372, 8.66 m. de frente por 18.32 á lo fondo, en $ 5.000, ó sean $ 31.25 promedio $ 57.80 m|c. Comprador, Luis Anfossi.

Propiedad Agüero 1374, 8.66 m. de frente por 18.32 á lo fondo, en $ 5.000, ó sean $ 31.25 promedio $ 57.80 m|c. Comprador, Luis Anfossi.

Propiedad Agüero 1376, 8.66 m. de frente por 18.32 á lo fondo, en $ 5.000, ó sean $ 31.25 promedio $ 57.80 m|c. Comprador, Luis Anfossi.

Propiedad Agüero 1378, 8.66 m. de frente por 18.32 á lo fondo, en $ 5.000, ó sean $ 31.25 promedio $ 57.80 m|c. Comprador, Luis Anfossi.

Propiedad Agüero 1380, 8.66 m. de frente por 18.32 á lo fondo, en $ 5.000, ó sean $ 31.25 promedio $ 57.80 m|c. Comprador, Luis Anfossi.

Propiedad Agüero 1382, 8.66 m. de frente por 18.32 á lo fondo, en $ 5.000, ó sean $ 31.25 promedio $ 57.80 m|c. Comprador, Luis Anfossi.

Propiedad Agüero 1384, 8.66 m. de frente por 18.32 á lo fondo, en $ 5.000, ó sean $ 31.25 promedio $ 57.80 m|c. Comprador, Luis Anfossi.

Propiedad Agüero 1386, 8.66 m. de frente por 18.32 á lo fondo, en $ 5.000, ó sean $ 31.25 promedio $ 57.80 m|c. Comprador, Luis Anfossi.

Propiedad Agüero 1388, 8.66 m. de frente por 18.32 á lo fondo, en $ 5.000, ó sean $ 31.25 promedio $ 57.80 m|c. Comprador, Luis Anfossi.

Propiedad Agüero 1390, 8.66 m. de frente por 18.32 á lo fondo, en $ 5.000, ó sean $ 31.25 promedio $ 57.80 m|c. Comprador, Luis Anfossi.

Propiedad Agüero 1392, 8.66 m. de frente por 18.32 á lo fondo, en $ 5.000, ó sean $ 31.25 promedio $ 57.80 m|c. Comprador, Luis Anfossi.

Propiedad Agüero 1394, 8.66 m. de frente por 18.32 á lo fondo, en $ 5.000, ó sean $ 31.25 promedio $ 57.80 m|c. Comprador, Luis Anfossi.

Propiedad Agüero 1396, 8.66 m. de frente por 18.32 á lo fondo, en $ 5.000, ó sean $ 31.25 promedio $ 57.80 m|c. Comprador, Luis Anfossi.

Propiedad Agüero 1398, 8.66 m. de frente por 18.32 á lo fondo, en $ 5.000, ó sean $ 31.25 promedio $ 57.80 m|c. Comprador, Luis An

V. S. Lobato & Cia.

COMPONEN LA FIRMA Y LLEVAN EL MARTILLO, LOS SOCIOS: VICTORIANO E. LOBATO, CARLOS F. CRECIO Y CAR LOS ALBERTO CASARES. perm

Casa jardín, en el bulevar

RIVADAVIA 7738 al 7734, a una cuadra de la estación Flores del tranvía eléctrico que pasa por frente. Casa moderna, comoda, bien construida. Base $ 7.000 á plazo de un año con el 9 % lo que pase al contado. Título perfecto. Desocupada

EL DOMINGO 6 de Setiembre á las 5. Mide 20 varas por 60. Edificio: 11 piezas, inclusive las de servicio y baño; tiene vestíbulo, cocina, jardín, pozo surtidor con bomba y depósito; cielo rasos, yeso, pisos interiores tabla, exteriores mosaicos; puertas, ventanas y celosías contra Vistone de 3 a. m. a 4 p. m. Es buena casa. Sena, 5 %. Comision, 2 %. Informes, San Martín 50.—V. S. LOBATO y Cía. a30

Para edificar, al Norte,

con cédulas, espléndido lote de terreno, en el barrio codiciado por la gente de tono, donde todos quieren edificar su casa habitación. Rauch y Callao entre Juncal y Las Heras. Base $ 30 vara. Título perfecto.

EL DOMINGO 6 de Setiembre, á las 4. Mide 10 varas por 50, con 14.500 cédulas serie H á estilo de plaza. Seña 8 o/o. Comisión 2 o/o. Informes, San Martín 50.—V. S. LOBATO y Co.

Notable terreno esquina,

para edificar una espléndida casa habitación, al Norte, con cédulas, en el barrio de los palacios, en la edificación más buscada por la gente de gusto, dimensiones excepcionales, BOULEVARD CALLAO y LAS HERAS, rumbos N. y O. Base $ 50 vara. Títulos perfectos.

EL DOMINGO 6 de Setiembre, á las 4. Mide 15 varas de frente á Callao por 30 á Las Heras, con 19.100 cédulas serie H á estilo de plaza. Seña 8 o/o. Comisión 2 o/o. Informes, San Martín 50.—V. S. LOBATO y Cía. a23

Casa al oeste, por orden

del Banco "El Hogar Argentino", en uno de los barrios más importantes del Once de Setiembre; á 100 metros de los Boulevares Corrientes y Centro América, NUEVA GRANADA 384, entre Cuyo y Valentín Gómez. Base 5.500 $, todo á plazo con 9 o/o de interes y en las condiciones del Banco, que pase de la base al contado. Título perfecto. Título perfecto.

EL DOMINGO 13 de Setiembre á las 5 p. m. Mide 10 varas por 23.27 18.66 metros por 20.163. Edificio en mal estado de 4 habitaciones, 2 más pequeñas, cocina y w. c., cielo rasos de yeso, pisos de tabla, patios de mosaicos, algunas corrientes etc. Seña 8 o/o. Comisión 2 o/o á cargo del comprador. Informes en las oficinas del Banco "El Hogar Argentino" en nuestra casa, San Martín 50.—V. S. LOBATO y Cía.

Casita pequeña, al Sur,

en un gran barrio, á 20 pasos del boulevar San Juan y la Cuarteadora Bridge, calle PERDAZ 24, entre San Juan y Cochabamba. Base $ 1.600. Título perfecto.

EL DOMINGO 6 de Setiembre á las 3 1/2. Mide 8 vs de frente por 9.00 de fondo. Edificio: 2 piezas principales, 1 para servicio, cocina y w. c., pisos interiores tabla, exteriores mosaicos; puertas, ventanas y celosías contra Vistone de 3 a. m. a 4 p. m. Es buena casa. Seña, 5 %. Comision, 2 %. Informes, San Martín 50.—V. S. LOBATO y Cía. a30

Para edificar, al Norte,

con cédulas, espléndido lote de terreno, en el barrio codiciado por la gente de tono, donde todos quieren edificar su casa habitación. Rauch y Callao entre Juncal y Las Heras. Base $ 30 vara. Título perfecto.

EL DOMINGO 6 de Setiembre, á las 4. Mide 10 varas por 50, con 14.500 cédulas serie H á estilo de plaza. Seña 8 o/o. Comisión 2 o/o. Informes, San Martín 50.—V. S. LOBATO y Co.

Notable terreno esquina,

para edificar una espléndida casa habitación, al Norte, con cédulas, en el barrio de los palacios, en la edificación más buscada por la gente de gusto, dimensiones excepcionales, BOULEVARD CALLAO y LAS HERAS, rumbos N. y O. Base $ 50 vara. Títulos perfectos.

EL DOMINGO 6 de Setiembre, á las 4. Mide 15 varas de frente á Callao por 30 á Las Heras, con 19.100 cédulas serie H á estilo de plaza. Seña 8 o/o. Comisión 2 o/o. Informes, San Martín 50.—V. S. LOBATO y Cía. a23

Casa al oeste, por orden

del Banco "El Hogar Argentino", en uno de los barrios más importantes del Once de Setiembre; á 100 metros de los Boulevares Corrientes y Centro América, NUEVA GRANADA 384, entre Cuyo y Valentín Gómez. Base 5.500 $, todo á plazo con 9 o/o de interes y en las condiciones del Banco, que pase de la base al contado. Título perfecto. Título perfecto.

EL DOMINGO 13 de Setiembre á las 5 p. m. Mide 10 varas por 23.27 18.66 metros por 20.163. Edificio en mal estado de 4 habitaciones, 2 más pequeñas, cocina y w. c., cielo rasos de yeso, pisos de tabla, patios de mosaicos, algunas corrientes etc. Seña 8 o/o. Comisión 2 o/o á cargo del comprador. Informes en las oficinas del Banco "El Hogar Argentino" en nuestra casa, San Martín 50.—V. S. LOBATO y Cía. a30

Casita pequeña, al Sur,

en un gran barrio, á 20 pasos del boulevar San Juan y la Cuarteadora Bridge, calle PERDAZ 24, entre San Juan y Cochabamba. Base $ 1.600. Título perfecto.

EL DOMINGO 6 de Setiembre á las 3 1/2. Mide 8 vs de frente por 9.00 de fondo. Edificio: 2 piezas principales, 1 para servicio, cocina y w. c., pisos interiores tabla, exteriores mosaicos; puertas, ventanas y celosías contra Vistone de 3 a. m. a 4 p. m. Es buena casa. Seña, 5 %. Comision, 2 %. Informes, San Martín 50.—V. S. LOBATO y Cía. a30

Bonita casita, con mucho

frente, en un barrio central al Sur, rodeado por los Boulevares Belgrano, Independencia y Entre Ríos, en un barrio de familias, MATHEU 775, en los Chile Independencia. Base 5.000 pesos. Título perfecto.

EL DOMINGO 6 de Setiembre á las 3 p. m. Mide 12.98 varas de frente por 18 de fondo. Edificio: 5 piezas principales, cuarto de servicio, cuarto de baño, cocina y w. c., techos de baldosas, cielo rasos de yeso, pisos de tabla, zaguan de mosaicos, puertas y galerías de balaustres, que agrega corriente. Seña 8 o/o. Comisión 2 o/o. Informes, San Martín 50. Puede visitarse el lunes, desde las 8 de la mañana. a29

Judicial. Central,

no es edificio antiguo, es un gran barrio de movimiento comercial; á 7 cuadras de la plaza de Mayo. Como situacion para edificar una buena casa habitación y renta es la más codiciada. Pern 743 entre Pelle e Independencia, con paredones de medero Setiembre dimensiones. Base pesos 5.500 Sanitario perfecto.

EL DOMINGO 6 de Setiembre á las 3 1/2 por orden del señor juez de 1ra. Instancia Dr. Luis Ponce y Gómez secretaria y Pabellones en la testamentaria de doña Carolina Gimenez de Sarracena. Mide 11.71 metros de frente por 44.50 de fondo. Comprende el costado Norte de la manzana formada por Pern, Pelle, Independencia y Bolívar. Se edificará en un amplio de 8.51 metros 16 sean 12.50 varas de frente por 51.50 de fondo. Edificio: 7 piezas principales, 2 piezas para servicio, cocina y w. c., corriente, etc. Seña 8 o/o. Comision 2 o/o. El remate se hará en el acto de la venta por el comprador. Informes, San Martín 50.—V. S. LOBATO y Cía. a30

Judicial. Casa alta y baja,

central, con venta segura en el barrio de familias En la situación más importante y codiciada de la parroquia de la Concepción en CHACARITA 843 y 853, entre Independencia y Estados Unidos. Con grandes dimensiones Base $ 25.666.66 Renta $ 200, alquileres rebajados. Título perfecto.

EL DOMINGO 13 de Setiembre á las 5 p. m. Mide 10 varas por 23.27 18.66 metros por 20.163. Edificio en mal estado de 4 habitaciones, 2 más pequeñas, cocina y w. c., cielo rasos de yeso, pisos de tabla, patios de mosaicos, algunas corrientes etc. Seña 8 o/o. Comisión 2 o/o á cargo del comprador. Informes en las oficinas del Banco "El Hogar Argentino" en nuestra casa, San Martín 50.—V. S. LOBATO y Cía. a30

Casita pequeña, al Sur,

en un gran barrio, á 20 pasos del boulevar San Juan y la Cuarteadora Bridge, calle PERDAZ 24, entre San Juan y Cochabamba. Base $ 1.600. Título perfecto.

EL DOMINGO 6 de Setiembre á las 3 1/2. Mide 8 vs de frente por 9.00 de fondo. Edificio: 2 piezas principales, 1 para servicio, cocina y w. c., pisos interiores tabla, exteriores mosaicos; puertas, ventanas y celosías contra Vistone de 3 a. m. a 4 p. m. Es buena casa. Seña, 5 %. Comision, 2 %. Informes, San Martín 50.—V. S. LOBATO y Cía. a30

Casa chiche, al Norte,

central, en el Barrio de los palacios á 1 cuadra de la plaza Pueyrredon Lopez y á 50 metros del Boulevard Callao. LAS HERAS 116 e Ire Rodriguez Peña y Callao. Base $ 7.000 Renta $ 100. Alquiler rebajado. Título perfecto.

EL DOMINGO 6 de Setiembre á las 5. Mide 8 varas por 30. Edificio hecho en el costado de 6 piezas, cocina y w. c.; techos de azotea, cielos rasos de yeso, pisos de tabla, zaguan, patio de mosaicos, rejas, etc. Seña 8 %. Comision 2 %. Informes, San Martín 50.—V. S. LOBATO y Cía. a30

Judicial. Central,

no es edificio antiguo, es un gran barrio de movimiento comercial; á 7 cuadras de la plaza de Mayo. Como situacion para edificar una buena casa habitación y renta es la más codiciada Pern 743 entre Pelle e Independencia, con paredones de medero Setiembre dimensiones. Base pesos 5.500 Sanitario perfecto.

EL DOMINGO 6 de Setiembre á las 3 1/2 por orden del señor juez de 1ra Instancia Dr. Luis Ponce y Gómez secretaria y Pabellones en la testamentaria de doña Carolina Gimenez de Sarracena. Mide 11.71 metros de frente por 44.50 de fondo. Comprende el costado Norte de la manzana formada por Pern, Pelle, Independencia y Bolívar. Se edificará en un amplio de 8.51 metros 16 sean 12.50 varas de frente por 51.50 de fondo. Edificio: 7 piezas principales, 2 piezas para servicio, cocina y w. c., corriente, etc. Seña 8 o/o. Comisión 2 o/o. El remate se hará en el acto de la venta por el comprador. Informes, San Martín 50.—V. S. LOBATO y Cía. a30

Judicial. Casa alta y baja,

central, con venta segura en el barrio de familias En la situación más importante y codiciada de la parroquia de la Concepción en CHACARITA 843 y 853, entre Independencia y Estados Unidos. Con grandes dimensiones Base $ 25.666.66 Renta $ 200, alquileres rebajados. Título perfecto.

EL DOMINGO 13 de Setiembre á las 5 p. m. Mide 10 varas por 23.27 18.66 metros por 20.163. Edificio en mal estado de 4 habitaciones, 2 más pequeñas, cocina y w. c., cielo rasos de yeso, pisos de tabla, patios de mosaicos, algunas corrientes etc. Seña 8 o/o. Comisión 2 o/o á cargo del comprador. Informes en las oficinas del Banco "El Hogar Argentino" en nuestra casa, San Martín 50.—V. S. LOBATO y Cía. a30

Casita pequeña, al Sur,

en un gran barrio, á 20 pasos del boulevar San Juan y la Cuarteadora Bridge, calle PERDAZ 24, entre San Juan y Cochabamba. Base $ 1.600. Título perfecto.

EL DOMINGO 6 de Setiembre á las 3 1/2. Mide 8 vs de frente por 9.00 de fondo. Edificio: 2 piezas principales, 1 para servicio, cocina y w. c., pisos interiores tabla, exteriores mosaicos; puertas, ventanas y celosías contra Vistone de 3 a. m. a 4 p. m. Es buena casa. Seña, 5 %. Comision, 2 %. Informes, San Martín 50.—V. S. LOBATO y Cía. a30

Casa chiche, al Norte,

central, en el Barrio de los palacios á 1 cuadra de la plaza Pueyrredon Lopez y á 50 metros del Boulevard Callao. LAS HERAS 116 e Ire Rodriguez Peña y Callao. Base $ 7.000 Renta $ 100. Alquiler rebajado. Título perfecto.

EL DOMINGO 6 de Setiembre á las 5. Mide 8 varas por 30. Edificio hecho en el costado de 6 piezas, cocina y w. c.; techos de azotea, cielos rasos de yeso, pisos de tabla, zaguan, patio de mosaicos, rejas, etc. Seña 8 %. Comision 2 %. Informes, San Martín 50.—V. S. LOBATO y Cía. a30

Judicial. Central,

no es edificio antiguo, es un gran barrio de movimiento comercial; á 7 cuadras de la plaza de Mayo. Como situacion para edificar una buena casa habitación y renta es la más codiciada Pern 743 entre Pelle e Independencia, con paredones de medero Setiembre dimensiones. Base pesos 5.500 Sanitario perfecto.

EL DOMINGO 6 de Setiembre á las 3 1/2 por orden del señor juez de 1ra Instancia Dr. Luis Ponce y Gómez secretaria y Pabellones en la testamentaria de doña Carolina Gimenez de Sarracena. Mide 11.71 metros de frente por 44.50 de fondo. Comprende el costado Norte de la manzana formada por Pern, Pelle, Independencia y Bolívar. Se edificará en un amplio de 8.51 metros 16 sean 12.50 varas de frente por 51.50 de fondo. Edificio: 7 piezas principales, 2 piezas para servicio, cocina y w. c., corriente, etc. Seña 8 o/o. Comisión 2 o/o. El remate se hará en el acto de la venta por el comprador. Informes, San Martín 50.—V. S. LOBATO y Cía. a30

Judicial. Casa alta y baja,

central, con venta segura en el barrio de familias En la situación más importante y codiciada de la parroquia de la Concepción en CHACARITA 843 y 853, entre Independencia y Estados Unidos. Con grandes dimensiones Base $ 25.666.66 Renta $ 200, alquileres rebajados. Título perfecto.

EL DOMINGO 13 de Setiembre á las 5 p. m. Mide 10 varas por 23.27 18.66 metros por 20.163. Edificio en mal estado de 4 habitaciones, 2 más pequeñas, cocina y w. c., cielo rasos de yeso, pisos de tabla, patios de mosaicos, algunas corrientes etc. Seña 8 o/o. Comisión 2 o/o á cargo del comprador. Informes en las oficinas del Banco "El Hogar Argentino" en nuestra casa, San Martín 50.—V. S. LOBATO y Cía. a30

F. P. Bollini & Cia.

Bolívar 160—Sucursal en La Plata, calle 6 N. 574

Semanal: **Los lunes** en remates y cada **dos; martes, jueves y sábados;** plantas A las 2 p. m.

Espléndida yunta de yeguas

tordillas con un coupé de dos asientos y guarniciones, se rematarán.

EL LUNES 31 del corriente, á las 2, en nuestra casa, BOLIVAR 160.—F. P. Bollini y Cía. a29

Americana para campo

y dos breacks de rodado alto, se rematarán.

EL LUNES 31 de Agosto, á las 2 p.m., en nuestra casa, BOLIVAR 160—F. P. Bollini y Cía. a29

Libros, libros, buen remate,

de obras americanas, historia, literatura y ciencias; de autores conocidos, se rematarán.

EL MIERCOLES 2 de Setiembre, á las 2 p. m. en nuestra casa. Pedir catálogos.—F. P. Bollini y Cía. a30

50 Cajones Champagne

marca Electrico, cajones de medias botellas y enteras, por cuenta de una casa liquidadora, se rematarán.

EL JUEVES 3 de Setiembre, á las 3 p. m., en nuestra casa. Bolívar 160 —F. P. Bollini y Cía. a30

Plantas, plantas, por cuenta

del acreditado establecimiento del Sr. Inocencio Iramoto, se rematarán en nuestra casa.

EL JUEVES 3 de Setiembre, á las 2 p. m.—F. P. Bollini y Cía. a30

San Juan esquina Salta.

Judicial, con terreno de 17.66⅔ mts. por 12.344 respectivamente y el lote contiguo de 14 mts. sobre Salta, por 12.344 de fondo. Base $ 30 el metro

EL DOMINGO 6 de Setiembre á las 3. Orden del juez Dr. Ponce y Gómez, secretario Fernandez; por cuenta del Consejo N. de Educación. Seña 8 %. Comision 2 %. Bolivar 160.—F. P. Bollini y Cía. a30

Pueyrredon 1263, (entre Centro América). Judicial. Propiedad de 7.36 mts. por 10.29; con 4 piezas, cocina, w. c., mosaicos, cloacas, etc. Renta 45 $. Base 4000 $.

EL DOMINGO 6 de Setiembre, á las 3 p.m. Orden señor juez Dr. Romero (secretario Estrada Zelis) Testamentaria Cabase. Seña 8 %. Comision 2 %.—F. P. Bollini y Cía. a30

Garay 3553. Judicial. á media

cuadra de Boedo, propiedad de 8.66 mts. por 26.98, con 8 piezas, cocinas, letrina etc. Base $ 6.000.

EL DOMINGO 6 de Setiembre, á las 2 p.m. Orden del juez Dr. Ponce y Gomes (Secretario Fernandez), juicio Rascovan con Macerna y Casnave. Seña 8 %. Comision 2 %. Datos Bolivar 160.—F. P. Bollini y Cía. a30

Gazcon esquina Cabrera.

Judicial. Cuatro propiedades y un terreno. Cabrera y Gazcon, esquina con 204 metros cuadrados con un gran salón de 8 metros 8 piezas, cocinas, w. c., etc. Base $ 6.814.20. GAZCON 1191 de 8.66 metros por 11.95, con pieza, galpón etc. Base $ 1.575.79. CABRERA 3096, de 8.66 metros por 25.55, con 5 piezas, cocina, pozo, mosaicos, w. c., etc. Base $ 3.766.55. CABRERA 3094, de 10.15 metros por 25.55 metros, con 7 piezas, cocina, pozo, etc. Base pesos 2.064.72. Terreno Hudson, con 10.14 frente por 26.90 metros. Base $ 1.044.80.

EL DOMINGO 6 de Setiembre, á las 4 p. m. Orden del señor juez Dr. Ponce y Gómez (secretario Borges). Testamentaria Borgia. Juicio Borgia con Gazcon. Seña 8 o/o. Comision 2 o/o. Datos, Bolivar 160.—F. P. Bollini y Cía. a30

Risso-Patrón & Cia.

Judicial. Muy central.

De la gran propiedad. Calle VENEZUELA 402 al 14, esquina Defensa 501 al 13. Distribuida en 4 locales de negocios, 1 casa de familia en la planta baja. Entre piso y 2 espléndidas casas habitación en la planta alta. Renta 1600 $ mensuales con alquileres rebajados. Notable ubicación de todo punto comercial, á un paso de la Plaza de Mayo á seis en un gran barrio con tranvías inmediatos. Y las de los altos incluso la que forma esquina, consta cada una de 5 y 6 amplias habitaciones, 2 de servicio, vestíbulo, cuarto de baño, cocinas, etc. Edificio solidísimo con los mejores materiales con se empleaban, obras de salubridad, pisos cielo-rasos de yeso, mosaicos, mármoles, puertas exteriores y celosías de cedro y demás pormenores de una buena construcción. Base $ 80.000. Orden del Sr. Dr. Felipe Arana, Secretario Dr. Izarzabal, por división de condominio. Seña 8 o/o. Comisión 2 o/o. Vistenlas. Informes, Bartolomé Mitre 463.

El MIERCOLES 9 de Setiembre, á las 4. a21

Campo sobre la misma

ESTACION GENERAL ARENALES, del F. C. al Pacífico, de 732 hectáreas, dividido con las quintas del ejido de pueblo. Base $ 50 hectárea, á plazos. Conocido por el Centro Agrícola "El Chañar". Al N. E. linda con Juan Méndez, al S. E. con Rodolfo Teurel y otros, al S. O. Quintas del Pueblo y Domingo Mallior, y al N. O. con chacras vendidas á varios agricultores. Distr 10 leguas de los pueblos Junin y Rojas. Tiene poblaciones de nombre y ramales, alambrados, árboles de sombra y un pequeño alfalfar. Tierra especial para agricultura por estar todo cultivado. Para verlo dirigirse al señor Guillermo Aranda, en la misma localidad. Por planos y más datos á nuestra casa, Bartolomé Mitre 463 (Capital Federal), donde tendrá lugar el remate.

EL LUNES 7 de Setiembre, á las 4. a22

Una manzana en 16 lotes

chicos incluso su edificio. A un año de plazo sin interes con 32 mensualidades. En el centro de Flores con frente á la Estación Central Argentino Norte y á la Provincias Unidas, está próxima á adquirirse y por el acto tratar se colocará la casa eléctrica. Terrenos concedidos por Quinta de Portela nunca fracasan en edificarse, pues se encuentran todos de preciosas construcciones modernas. A un paso de la Avenida Rivadavia con el tranvía de á 5 cuota, del Mercado y Plazoleta del mismo nombre. Tierra alta, de un panorama precioso. Entrada á todo aquel que disponga de pocos pesos mensuales. Entrada 4 esquinas y los lotes chicos 10, 11 y 12 vs., de frente por 20, 26, 27, 30 y 35 de fondo. Esta venta la efectuaremos sin más trámite que la última baratija $ 5. Y ya, mitad al escriturar y el resto á un año de plazo sin interes con 12 mensualidades á voluntad del comprador. Seña 100 $, por lote, con mas el 2 % de nuestra comision. Escrituras mas recientes por el Escribano Sr. V. De la Riega. Pasan planos y mas datos Bmo. Mitre 463.

El DOMINGO 6 de Setiembre á las 4 a30

Billinghurst 2045 esquina Noruega

(ex Lavalle) con todo el confort y olor de la ciudad, casa moderna, Juan Larrea y á un paso de Santa Fe con el tranvía eléctrico. Base 12.000 $ Mide 10 vs por 50 y el edificio en mal estado aprovecha 10 piezas grandes, 2 en altos de servicio, cuarto de baño, water to, cocina, gas agua corriente, techos de azotea, puertas, colosías y cancel de cedro, empapelados mosaicos extranjeros, frente y reparos pintados al aceite, arrastre, grandes frutales y fondo, adecuando algo, arreglos, frutales frutales y fondo, adecuando algo, arreglos, frutales frutales y fondo, adecuando algo, arreglos, frutales

LA PRENSA

AÑO LXXVI—N° 12.789 BUENOS AIRES, JUEVES 31 DE AGOSTO DE 1905 Administración y Dirección: Avenida de Mayo 567 al 579

POSTE RESTANTE DE "LA PRENSA"

En la Administración de este diario existen las siguientes cartas, que serán entregadas á los interesados, previos los justificativos y formalidades del caso:

Miguel Seabeza, Elvira H. Teodra (2), Clan, del Carvalo, Ricardo Albara, Josefa Portuby, Catuma Rodríguez, Anselmina Rauti, Antonio Vida, José Pradido, José Vodopinik, Domingo Monsegur Martín, Matilde Campos, Laurentina Pronotti, José Pedrido, José Freites García, Francisco Gómez, Baldomero Serra, Alberto Feic, Lucio Calderón, Luisa Bidenchen, Pico Gimenes (sevillano), P. E., enviada por Friderikson, Melchor Rios, José Arseno, Guido C., Ramón Gómez Pérosel, Rodolfo G. Nood, Edgar de Daner, José Maspárrote (3), María E. Vasnodi, C. Martínez Fregeiro, Pedro Alcaras, Vitano Galton, Logias "Unión Justo", "Unión Libestad" y "Méndez Núñez" del Gran Oriente Español, María Salesqui, Camilo Enrico, F. Gasino del Jacques, Prof. de Marinia, Rodolfo de Gregori é señora María Elva, J. Fernández Martínez, Hesi Presperi, Enrique G. Cortés, Argentino Pazos, J. Lunces Troncoso, E. Izquierdo Mateu, José Fuentes, Cecilia de Andreu, José Albert, Miguel Durán, J. Rey Recarey, Juan Fantini, Sr. Ibañes, Sr. Zargard, Lola Prado é Saens, P. J. Utrop, Juan Peace, María B. Galzaur, Juan de la Serna, José Fraga, Mr. Theulet, Ramona Torres G., Margarita Fenatico, Emilio Valenzuela, Sra. Verdier, Vitalia Tortopella.

NOTA—Este servicio es gratuito y exclusivo para las cartas que vengan del interior y exterior de la República. Las que procedan de esta capital no serán recibidas por la Administración, y las que se pongan en línea y no fueran retiradas en el plazo de un mes, serán devueltas al correo. La Administración no se hace responsable de los errores que puedan ocurrir en la entrega de las cartas.

DIVERSIONES PUBLICAS

POLITEAMA ARGENTINO — Temporada de ópera lírica.—Empresa M. Rimbaud. Dirección Rinaldo Giovanelli. Compañía lírica italiana.—Elenco artístico: Maestro director y concertador de orquesta, Rinaldo Giovanelli; primera soprano dramática absoluta, Elvira Barbieri; soprano lírica, Ida Gobbato; soprano ligera, Calipe Selsesco; medio sopranos contraltos, Ana Bori Cecchini y Rosita Sinbaino; primer tenor dramático, Attilio Pérez; primer tenor lírico, Natalio Colombo; primeros barítonos, Mario Russell y Manuel Bobulo; primeros bajos, Emilio Sesona y Francisco Spangher; bajo cómico, Brutto Martinotti; maestro de coros, Francisco Codivilla; apuntador, José Matteucci; comprimarios: Gina Severini, Blanca Zani, Atilio Pulchi, Luciano Rossini. Orquesta de 40 profesores, 40 coristas, 10 bailarinas.

Repertorio de la temporada: *Iris, Mefistofeo, Aida, Tosca, Boheme, Gioconda, Ugonotti, Caballería Rusticana, Ernani, Trovatore, Pagliacci, Hanon Lescaut, Ballo in Maschera, Manon de Massenet, Sonnambula, Rigoletto, Lucia di Lammermoor, Linda di Chamounix, Elisir d' Amore, Traviata*, etc.

Ópera nueva para Buenos Aires: *Maestro di Capella*, del maestro Páez; nueva para el Politeama: *La Wally*.

El estreno tendrá lugar en los primeros días de Setiembre, embarcándose la compañía en Génova el 10 de Agosto. Precios populares.—La Empresa.

ODEON—Compañía dramática francesa del teatro de "La Gaité", de París. Dirigida por Mr. Coquelin (Aîné). Agosto 31.—24ª función á cinco del abono A 12 funciones. *L'Aventurière, Une Nuit de mai*. Monólogos por Mr. Coquelin (Aîné).

VICTORIA — Compañía dramática española. Gerardor Mart—Agosto 31—*El Duelo, Los Pantalones*. Platea con entrada $ 1.50.

SAN MARTIN—Gran compañía de opereta francesa y bailes. Dirección M. Dubuisson, formando parte de la compañía las etoiles Miles Dancoulin y Ricardeau. Director de orquesta, M. Bont—Agosto 31—Gran éxito: *Surcouf*.

COLISEO ARGENTINO—Plaza Libertad.—Gran compañía ecuestre y de novedades, dirigida por Frank Brown.—Agosto 31.—Dos variadas funciones.—Tarde, á las 2.30.—Grandioso magnífico. Frank Brown obsequiará á sus amiguitos con chocolates.

MARCONI — Dirección: Bruss-Hall — Gran compañía lírica italiana de la cual forma parte la célebre artista Inés de Frate—Agosto 21—Gran reunión de abono.—La ópera *Il Trovatore*, con la célebre artista Inés de Frate.—Platea con entrada $ 2.50.

TEATRO ARGENTINO—Última y definitiva temporalidad de despedida de la compañía dramática española, del Teatro de la Princesa de Madrid que dirige el célebre primer actor Emilio Thuillier—*Cyrano de Bergerac*. Platea con entrada $ 3.

RIVADAVIA—Compañía lírico-dramática nacional de don Jerolimo Podestá.—Agosto 31.—El Parlón Nacional, con relaciones. Gran éxito: *Locos de Verano*. Platea con entrada un peso.

APOLO—Empresa Giordunetti. Compañía lírico-dramática nacional, bajo la dirección del popular actor Sr. José J. Podestá—Agosto 31—*El Pícaflor, La Picara de Escándalo*. Platea con entrada 1 $.

TEATRO NACIONAL—Compañía nacional de comedias. Repertorio del Palais Royal de París—Agosto 31—*Locas Gómez, Otra Amueblada*. Platea con entrada 1 $.

TEATRO CIRCO CASINO—Agosto 31—3 debuts: Low Barry, juegos olímpicos; Trio Balmore, pantomima; Los Lindy, acrobatas. Hoy durante los entractos, exhibiciones del célebre artista Mr. Grobi y mademoiselle Bertha Terletzki, en sus ejercicios acuáticos. 10 minutos bajo del agua. Entrada con asiento para cada sección 0.30 centavos.

ROYAL TEATRO—Agosto 31—Mlle. Berthe Norlac, cantante francesa. Exito colosal de los incomparables Vernier-Odette célebres duettistas franceses y Los ErWina's, pantomima.

CIRCO ANGELMI—Agosto 31—El hombre molino, reptil acróbata, las elegantes Miss Anita, Olfada, Mary Janne, Angelina y Louise.

NUEVO CIRCO FABELLON SUD AMERICANO—Calle Lima entre Pavón y Garay. Grandes comodidades para familias.—Próximamente debut de dos grandes compañías, bajo la dirección del popular primer actor cómico José S. Corrado.

SALON NACIONAL (Cinematógrafo)—Maipú núm. 479.—Agosto 31—Guerra ruso-japonesa, con vistas nuevas recién llegadas. El sitio de Port Arthur, gran batalla naval. Un macabro naufragio, Marta víctima, Lorenzo apasionada películas.—Por sección $ 0.25, función completa $ 0.50.

VENTAS VARIAS

A $ 2, 4, 6, 10, 15, 20, 25 Y 30, PUERTAS Y ventanas. Tortosa, Charcas 2040. v3a

ARMAZONES Y MOSTRADOR DE TIENda se venden, Cangallo 1895. v2

ALTO—PUERTAS, VENTANAS, MADERAS, cinc barato, Tortajada, Fuegrredón 1389.

COMPRAR PORTADAS, PUERTAS DE frente, de patio, 4 columnas fundidas, Corrientes 4560.

COMPRAR 100 TABLONES, TIRANTES, tajs, calzada, portones usados, Corrientes 4568.

ARMAZONES, MOSTRADORES, ESCRITOrios y fábrica de instalaciones, baratas, se vende, Talcahuano 166.

ARMAZONES MOSTRADORES, PARA TODA clase de negocios de ocasión, carpintería eléctrica, Corrientes 1546.

ALTO—3.14 LOS 100 KILOS ZINC, PUERtas, ventanas usadas, rejas, columnas, tirantes madera dura. Alsina 3201.

A $ 4, 10, 15, 20, 25 Y 30, 400, PUERTAS Y ventanas, rejas, balcones, columnas, Garay 1299.

ARMAZONES, MOSTRADORES, ESCRITOrios, vidrieras de ocasión, instalaciones para farmacias. Corrientes 1855.

ARMAZONES, MOSTRADORES, HELADEras, escritorios, gran surtido, vendo barato, Cuyo 1740.

VARIAS MODERNAS PARA SALA Y COMEdor, bañaderas y lavatorios á precios muy baratos en la nueva casa, Cuyo 1060.

JUEGOS DE OLEOS, GORRAS Y SOMbreros de sol, venta por mayor, Belgrano 1087, de 2 á 4 p. m.

A LAS MODISTAS Y FABRICANTES DE sombreros de señoras y señoritas, se les ofrece 2.000 atados de paja de fantasía á 50 centavos el atado. Calle 7 y 8, Barrilito de Daniel L. Lauro, Santa Fe 2270.

A PLAZO, MUEBLES Y TAPICERIA, CONdiciones muy ventajosas, E. Días y cía., Cuyo (ex Maipú y Florida).

ARMAZONES, MOSTRADORES, ESCRITOrios, vidriera de ocasión, fábrica, frente, casa italiana. Corrientes 1951 y 1953.

A LIQUIDAR 10 MIL PIES CUADRADOS madera primer uso, machihembre, tirantes, 600 chapas cinc usado, patio, Garay 1290.

ARMAZON DE LUJO CON DEPENDS, MOStrador con mármol, bancos, heladera, botella sostén, para bar ó lechería, se remata, Piedras 121.

PAGAR POR CUOTAS SEMANALES O mensuales, de entrada algunos trajes sobre medida en la sastrería "Los Dos Mundos" de S. Chaye. Lima 413.

NEGOCIOS NOVIOS: NO COMPREN MUEbles sin consultar antes de los precios de Cano 1355. Cuyo, en la esquina de Piedras, donde encontrarán el mejor surtido y precios más baratos de la ciudad.

A PRIMAR PARA PAPEL PARA PARED, DE $ 0.30 EN ADELANTE, EN LA CASA DE PAPELES PARA PARED, DE LA CASA DE PAPELES PARA PARED, DE LA CASA DE PAPELES PARA PARED, DE

A ALQUILA 4 PIEZAS A CORTA FA-
milia, sola persona. Cuenca 438, altos.
A ALQUILA 4 PIEZAS Y PATIO A FAMILIA
sola. Cuenca 1158.
A ALQUILA BARATA Y ESPACIOSA CASA
con 4 cuartos, baño, agua caliente, garage. Ver de 10 a 12 y de 2 a 5. Cuenca 1158.
A ALQUILA BONITA CASA CON 3 PIEZAS
y baño. Cuenca 1158.
A ALQUILA CASA CON 3 PIEZAS, PATIO

SERVICIO DOMESTICO PEDIDO

MUCHACHA O MUCHACHO SE NECESITA para lavar platos y patios, Méjico 3240. v31

MUCHACHA DE 12 años PARA AYUDAR A familia, se necesita, Sucre 2281, Belgrano. v1

MUJER para CUIDAR ENFERMA DURANTE el día se necesita, Estados Unidos 2829. v1

MUCHACHA COMO DE 15 años, SE NECESITA para matrimonio solo, buen sueldo, 24 de Noviembre 1476.

MUCHACHA O MUCHACHO SE NECESITA, buen sueldo, poco trabajo, Paunero 318, Almagro.

MUCHACHO RECOMENDADO DE 15 A 18 años, se precisa para mandados en el restaurant europeo, Santa Fe 2400. v2

MUCAMO PARA COMEDOR Y PATIOS, con recomendaciones, se necesita, Belgrano 2340.

MUCHACHO PARA TODO TRABAJO, RECOmendado, buen sueldo, se necesita, San Luis 2416.

MATRIMONIO SE NECESITA, LA MUJER cocinera y el marido buen jardinero, tratar de 12 en adelante, Cangallo 855

MATRIMONIO SIN HIJOS SE NECESITA para escritorio, Av. de Mayo 850, 1ro. de 9 á 11 a. m.

MUCAMA SE PRECISA CON CAMA, QUE sea competente, buen sueldo, Corrientes núm. 3358

MATRIMONIO FORMAL, PARA MUCAMOS, con buenas recomendaciones, se necesita, Solís 1056

MUCAMA PRECISA, FAMILIA INGLESA que sepa planchar, Salguero 1876, entre Santa Fé y Charcas.

MUCAMA CON RECOMENDACIONES PREcisase, Cangallo 2272, tratar de 6 en adelante.

MUCAMA JOVEN SE PRECISA, ACHUPAllas 44 entre San Juan y Cochabamba, Buen Orden y Lima

MUCHACHA DE 14 A 16 años CON O SIN cama, se precisa para matrimonio extranjero solo, Chacabuco 880, depto. 7.

MUCAMA DE COMEDOR Y OTROS QUEhaceres se precisa con recomendaciones, Montes de Oca 185, tratar de 1.. adelante

MUCHACHO SE NECESITA PARA MANDAdos y limpieza de un escritorio, tratar de 8 á 9 de la mañana, Talcahuano 160

MUCAMO español, SIN BIGOTES, CON RE comendaciones, para el trabajo de afuera, se necesita, Córdoba 2755, tratar de 8 á 11.

MUCHACHA DE 12 á 14 años, SE NECESIta para matrimonio solo, B Mitre 1419, departamento E. v1

MUCHACHO DE 10 á 12 años PARA MANdados y pequeños quehaceres, se necesita, Serrano 2240 v1

MATRIMONIO SE PRECISA, PARA LA provincia, ella cocinera y el que entienda de quintero, Artes 444, hotel San Martín v1

MUCAMA PARA CORTA FAMILIA CON ca ma, se necesita, que sea argentina Catamarca 605 v31

MUCHACHA DE 12 A 15 años, SE NECESIta, buen sueldo, Gimenez Paz 1080, Belgrano v1

MUCHACHO DE 18 á 24 años PARA SERvicio de mucamo, con recomendos., se necesita, Defensa 410 v31

MUCAMA CON RECOMENDACION QUE sepa coser, sueldo 30 $, se necesita, Paraguay 1963. v31

MUCHACHA DE 12 á 15 años SE NECESIta con cama, para ayudar en el servicio de corta familia, Tacuarí 1174 v31

MUCHACHA PARA SERVICIO DE CORTA familia, se precisa, sueldo 15 $, calle Libertad 1786 v31

MUCAMA PARA CASA DE PERSONA SOLA se necesita, Libertad 55, 1er piso, de... tratar de 2 á 5 p. m. ó de 10 á 1.30 de la tarde

MUCAMA DE BUENA PRESENCIA CON referencias de primer orden, se necesita presentarse cualquier día de 11 á 12 de la mañana, Corrientes 1231 v31

MATRIMONIO SIN HIJOS, PARA EL CAMpo, se necesita, el que sepa cuidar animales é galpon ella cocinera, sueldo 50 $ cada uno, Rivadavia 1932, piso 1, de 8 á 10 a. m. v1

Niñera JOVEN SE NECESITA CON REFOmendaciones sueldo 25 $ Rivadavia 808

Niñera DE 16 A 18 años, RECOMENDADA se necesita, Chile 532

Niñera, MUCHACHA JOVEN SE NECESITA Sud América 850 (Flores) v1

Niñera JOVEN, RECOMENDADA SE necesita, sueldo 20 $, Zapiola 2900 esq. Lavalle, Belgrano v1

BLONCITO RECOMENDADO NECESITO para todo servicio, 20 $ y comida Rivadavia 2060

PIEZA GRATIS A MATRIMONIO SOLO EN cambio de pequeños servicios que preste la señora, San Juan 4053

DESEASE SIRVIENTA QUE SEPA COCInar, planchar algo, para señora sola, con buenos informes presentarse Alsina 1552 de 2 á 4 p. m. v1

SE PRECISA SIRVIENTA RECIEN VENIDA, Cangallo 2501.

SIRVIENTA QUE SEPA ALGO DE COCINA se precisa, sueldo 25 $, Artes 748

SIRVIENTA, SE NECESITA PARA TODO trabajo, sueldo 25 $ Montevideo 787

SE PRECISA CHICA DE 14 á 16 años EN una matrimonio solo, Gualeguay 750 v1

SE PRECISA JOVEN española DE 16 años, para todo trabajo, Uruguay 329

SIRVIENTA QUE SEPA COCINAR SE NEcesita, con cama, Libertad 42

SIRVIENTA PARA TODO SERVICIO, se necesita con cama, Cabildo 34

SE NECESITA SIRVIENTA O MUCHACHA para servicio de corta familia, Bolívar 91

SIRVIENTA FORMAL PARA TODO TRAbajo de casa se precisa Juncal 307

SIRVIENTA SE NECESITA RIO DE JAneiro 1532

SIRVIENTA QUE ENTIENDA ALGO DE COcina se necesita, Supacha 650, Dep 4

SIRVIENTA, TODO SERVICIO MENOS COcina, se precisa urgente Catamarca 20

SIRVIENTA PARA TODO SERVICIO, CON ca ma se necesita Europa 786

SE PRECISA UNA MUJER POR HORAS RIvadavia 3561 derecha

SIRVIENTA SE PRECISA CON CAMA, EN Sangerra, buen sueldo, Corrientes 3158

SE PRECISA SIRVIENTA QUE SEPA DE todo sueldo 25 $, Tacuarí 92 piso 2

SIRVIENTA PARA CORTA FAMILIA Precisase buen sueldo, Boedo 957, Dep 1

SIRVIENTA SE NECESITA PARA CORTA familia, Alsina 2025. v1

SIRVIENTA EN CORTA FAMILIA, CON CAma, sueldo 30 á 35 $, precisase, Paseo 45

SIRVIENTA JOVEN PARA TODO SERVICIO se necesita, Humberto 827

SIRVIENTA CON RECOMENDACIONES SE necesita Cangallo 1823

SE PRECISA COCINERA SIN PRETENSIOnes Méjico 3409.

SE NECESITA COCINERA PARA CASA DE pensión, Maipú 420 v2

SE PRECISA MUJER FORMAL PARA COCIna sencilla, con cama, Salta 1594.

SE PRECISA COCINERA, ALSINA 1705.

SE PRECISA SIRVIENTA, PARA EL SERVIcio de corta familia inglesa, Callao 1607

SIRVIENTA PARA TODO TRABAJO, SE necesita, buena, San Juan 2820 v1

SE PRECISA UNA MUJER FORMAL, Avenida de Velez Sarsfield 380.

SIRVIENTA CON CAMA SE PRECISA, AL berti 284

SIRVIENTA SE NECESITA, VENEZUELA 4234. v1

SIRVIENTA CON CAMA, SE NECESITA, para todo servicio, Solís 815

SE PRECISA SIRVIENTA PARA CORTA familia, calle M Rodriguez 520, Boca v31

SIRVIENTA PARA TODO TRABAJO, SE necesita, Cochabamba 1303 v31

SIRVIENTA PARA TODO TRABAJO DE corta familia, se necesita, Boedo 174. v1

SIRVIENTA PARA MATRIMONIO SE NEcesita, Medrano 752. v31

SE NECESITA SIRVIENTA QUE SEPA COcinar, con cama, Lavalle 2459. v31

SIRVIENTA SE NECESITA PARA CORTA familia, Pueyrredon 853. v1

SE NECESITA LAVANDERA DE PROFEsión, por mes, Cerrito 343. v31

SIRVIENTA QUE SEPA COCINAR, SE PREcisa, Amenábar 1520 (Belgrano). v31

SIRVIENTA JOVEN PARA CORTA FAMILIA inglesa, se necesita, Alegría 1377. v31

SIRVIENTA QUE SEPA COCINAR SE NECEsita, Méjico 640 v1

SE PRECISA MUCAMA, PICHINCHA 776. v31

SIRVIENTA PARA TODO SERVICIO SE necesita, Europa 1253. v1

SIRVIENTA JOVEN SE NECESITA, MONTEvideo 1818. v31

SIRVIENTA CON CAMA, QUE SEPA COCInar, se necesita, E Unidos 2826. v31

SIRVIENTA CON CAMA, BUEN SUELDO, se necesita, Río IV 254. v31

SIRVIENTA PARA CORTA FAMILIA SE NEcesita, Almirante Brown 644, Boca. v31

SE PRECISA MUCHACHA DE 12 A 14 años para corta familia, Cangallo 1618. v31

SE NECESITA COCINERA QUE SEPA SU oficio, para el campo, General Urquiza 262. v31

SE NECESITA LAVANDERA Y PLANCHAdora, Vianonte 2367, tratar de 11 á 2. v1

SE NECESITAN 2 SIRVIENTAS, SE PREfieren dos hermanas, una para mucama y otra para ayudar en los quehaceres, Chile 524

SE NECESITA SIRVIENTA PARA TODO trabajo con ó sin cama, buen sueldo, Bartolomé Mitre 737, altos.

SIRVIENTA QUE ENTIENDA DE COCINA y mucama, se necesitan, con recomendaciones, Méjico 848. v2

SE NECESITA SIRVIENTA, QUE ENTIENda algo de cocina y que sea aseada, French 1442, entre Pueyrredon y Larrea. v1

SE NECESITA SIRVIENTA PARA EL CAMpo, trabajo liviano, se pagará buen sueldo, se prefiere italiana, B Mitre 3100.

SE NECESITA BUENA COCINERA, SE prefiere italiana ó argentina, limpia y que sepa su obligación, Paraná 450.

SIRVIENTA PARA MATRIMONIO SOLO, con recomendaciones, que entienda algo de postres se precisa, Chile 612.

SIRVIENTA JOVEN PARA SERVICIO DE corta familia, se necesita, Santiago del Estero 525.

SIRVIENTA FORMAL, SIN CAMA, PARA solo trabajo de casa se precisa, Tucumán 420.

SERVICIO DOMESTICO PEDIDO

SIRVIENTA JOVEN PARA TODO SERVIcio de matrimonio solo se precisa, Alberti 1110.

SE NECESITA MUCHACHA PARA TODO trabajo, y muchacho de 10 á 12 años para mandados, Entre Ríos 496.

SE NECESITA SIRVIENTA, PARA AYUDAR á los quehaceres de casa chica, de poco trabajo, Rafaela 220, 2o. piso derecha.

SIRVIENTA PARA TODO SERVICIO QUE entienda algo de cocina, se necesita, Las Heras 285, de 1 á 5 p. m. pagará buen sueldo.

SIRVIENTA Y QUE SEPA COCINAR, FAmilia inglesa se precisa, Parera 317 letra E

SE NECESITA SIRVIENTA O MUCHACHA para servicio de corta familia, Bolívar 91

SIRVIENTA FORMAL, PARA TODO TRAbajo de casa se precisa Juncal 307

SIRVIENTA SE NECESITA RIO DE JAneiro 1532

SIRVIENTA QUE ENTIENDA ALGO DE COcina se necesita, Supacha 650, Dep 4

SIRVIENTA, TODO SERVICIO MENOS COcina, se precisa urgente Catamarca 20

SIRVIENTA PARA TODO SERVICIO, CON ca ma se necesita Europa 786

SE PRECISA UNA MUJER POR HORAS RIvadavia 3561 derecha

SIRVIENTA SE PRECISA CON CAMA, EN Sangerra, buen sueldo, Corrientes 3158

SE PRECISA SIRVIENTA QUE SEPA DE todo sueldo 25 $, Tacuarí 92 piso 2

SIRVIENTA PARA CORTA FAMILIA Precisase buen sueldo, Boedo 957, Dep 1

SIRVIENTA SE NECESITA PARA CORTA familia, Alsina 2025. v1

SIRVIENTA EN CORTA FAMILIA, CON CAma, sueldo 30 á 35 $, precisase, Paseo 45

SIRVIENTA JOVEN PARA TODO SERVICIO se necesita, Humberto 827

SIRVIENTA CON RECOMENDACIONES SE necesita Cangallo 1823

SE PRECISA COCINERA SIN PRETENSIOnes Méjico 3409.

SE NECESITA COCINERA PARA CASA DE pensión, Maipú 420 v2

SE PRECISA MUJER FORMAL PARA COCIna sencilla, con cama, Salta 1594.

SE PRECISA COCINERA, ALSINA 1705.

SE PRECISA SIRVIENTA, PARA EL SERVIcio de corta familia inglesa, Callao 1607

SIRVIENTA PARA TODO TRABAJO, SE necesita, buena, San Juan 2820 v1

SE PRECISA UNA MUJER FORMAL, Avenida de Velez Sarsfield 380.

SIRVIENTA CON CAMA SE PRECISA, AL berti 284

SIRVIENTA SE NECESITA, VENEZUELA 4234. v1

SIRVIENTA CON CAMA, SE NECESITA, para todo servicio, Solís 815

SE PRECISA SIRVIENTA PARA CORTA familia, calle M Rodriguez 520, Boca v31

SIRVIENTA PARA TODO TRABAJO, SE necesita, Cochabamba 1303 v31

SIRVIENTA PARA TODO TRABAJO DE corta familia, se necesita, Boedo 174. v1

SIRVIENTA PARA MATRIMONIO SE NEcesita, Medrano 752. v31

SE NECESITA SIRVIENTA QUE SEPA COcinar, con cama, Lavalle 2459. v31

SIRVIENTA SE NECESITA PARA CORTA familia, Pueyrredon 853. v1

SE NECESITA LAVANDERA DE PROFEsión, por mes, Cerrito 343. v31

SIRVIENTA QUE SEPA COCINAR, SE PREcisa, Amenábar 1520 (Belgrano). v31

SIRVIENTA JOVEN PARA CORTA FAMILIA inglesa, se necesita, Alegría 1377. v31

SIRVIENTA QUE SEPA COCINAR SE NECEsita, Méjico 640 v1

SE PRECISA MUCAMA, PICHINCHA 776. v31

SIRVIENTA PARA TODO SERVICIO SE necesita, Europa 1253. v1

SIRVIENTA JOVEN SE NECESITA, MONTEvideo 1818. v31

SIRVIENTA CON CAMA, QUE SEPA COCInar, se necesita, E Unidos 2826. v31

SIRVIENTA CON CAMA, BUEN SUELDO, se necesita, Río IV 254. v31

SIRVIENTA PARA CORTA FAMILIA SE NEcesita, Almirante Brown 644, Boca. v31

SE PRECISA MUCHACHA DE 12 A 14 años para corta familia, Cangallo 1618. v31

SE NECESITA COCINERA QUE SEPA SU oficio, para el campo, General Urquiza 262. v31

SE NECESITA LAVANDERA Y PLANCHAdora, Vianonte 2367, tratar de 11 á 2. v1

SE NECESITAN 2 SIRVIENTAS, SE PREfieren dos hermanas, una para mucama y otra para ayudar en los quehaceres, Chile 524

SE NECESITA SIRVIENTA PARA TODO trabajo con ó sin cama, buen sueldo, Bartolomé Mitre 737, altos.

SIRVIENTA QUE ENTIENDA DE COCINA y mucama, se necesitan, con recomendaciones, Méjico 848. v2

SE NECESITA SIRVIENTA, QUE ENTIENda algo de cocina y que sea aseada, French 1442, entre Pueyrredon y Larrea. v1

SE NECESITA SIRVIENTA PARA EL CAMpo, trabajo liviano, se pagará buen sueldo, se prefiere italiana, B Mitre 3100.

SE NECESITA BUENA COCINERA, SE prefiere italiana ó argentina, limpia y que sepa su obligación, Paraná 450.

SIRVIENTA PARA MATRIMONIO SOLO, con recomendaciones, que entienda algo de postres se precisa, Chile 612.

SIRVIENTA JOVEN PARA SERVICIO DE corta familia, se necesita, Santiago del Estero 525.

SIRVIENTA FORMAL, SIN CAMA, PARA solo trabajo de casa se precisa, Tucumán 420.

SERVICIO DOMESTICO OFRECIDO

COCINERA española PARA CORTA FAMIlia, se ofrece, con buenas recomendaciones, Lavalle 1848. v1

COCINERO ITALIANO, DE PROFESION, SE ofrece, para casa de familia, ciudad ó campo, 25 de Mayo 657 pieza 12. v31

COCINERA FORMAL, CON CAMA, PARA familia respetable, se ofrece, Misiones 42, pieza 17, no se atiende por carta sino personalmente

COCINERA JOVEN SE OFRECE CON CAMA y otras quehaceres, para matrimonio solo ó personas mayores; informes en la misma casa de los patrones, Aroaites 2781.

HOMBRE FORMAL SE OFRECE, PARA escritorio, con buenas recomendaciones, por carta, A. B, Callao 1876.

HOMBRE FORMAL, SOLO, SE OFRECE para portero de casa de departamentos, Rivadavia 1205.

HOMBRE español SE OFRECE PARA TODO trabajo, sin pretensiones, Estados Unidos 951, pieza 7.

HOMBRE FORMAL, ASEADO, CON RECOmendaciones, se ofrece, casero ó cocinero, Colombres 58; carta á L. G.

HOMBRE FORMAL SOLO, SE OFRECE PAra portero de casa de departamentos, Rivadavia 1205.

HOMBRE FUERTE, ITALIANO, 38 años, sabe de cocina ó otro trabajo, desea colocarse, sin pretensiones, con informes, Bulnes 1206, pieza 8.

JOVEN de 20 años, español, SE OFRECE para todo servicio, Buen Orden 1202.

JOVEN DE 19 años, SE OFRECE PARA TOdo servicio, Buen Orden 1202.

JOVEN VIUDA, española, CON CHICA DE 2 años, desea acompañar á persona sola, siendo seria y decente, por carta ó personalmente 3 Reconquista 1064 v1

JOVEN SE OFRECE DE 22 años PARA TRAbajos de limpieza ó mandados para estancia de cocinero de peones ó otros trabajos, Bolívar 718

LAVANDERA ESPECIAL SE OFRECE, CAlle Pueyrredon 1176, al fondo.

MUCAMA española, SE OFRECE, CON buenas recomendaciones, San Juan 977.

MATRIMONIO DESEA CUIDAR CRIATUra en su casa, Tucumán 971, pieza 27

MUCAMA Ó SIRVIENTA SE OFRECE BIEN recomendada, Cochabamba 1163

MUCAMA JOVEN, SE OFRECE, CATAMARca 1293

MUCAMA SE OFRECE, ESTADOS UNIDOS 472

MUCAMA SE OFRECE, JOVEN española, con recomendaciones, Lima 331

MUCAMA española SE OFRECE CON BUE nas informes, Defensa 920 v1

MUCAMA FORMAL SE OFRECE CON RE comendaciones, Belgrano 1246

MUCAMA SE OFRECE, española, JUJUY 541.

MUCHACHA DE 12 años SE OFRECE PARA cualquier trabajo, Corrientes 2777

MUCAMA JOVEN, española, CON RECOmendaciones, se ofrece, Corrientes 2777

MUCAMA CON BUENAS RECOMENDACIOnes se ofrece Tacuarí 1463 v2

MUCAMA española SE OFRECE, CON buenos informes, Lorea 1253

MUCHACHO español SE OFRECE DE 14 años de edad, recien venido de Chile 1347

MUCAMA española SE OFRECE, PRACTICA y sabe su obligación, Lorea 450, dep 3

MUCAMA SE OFRECE RECOMENDADA, calle San Juan 946 v31

MUCAMA SE OFRECE RECOMENDADA con buenos informes, Independencia 748 v31

MATRIMONIO español, JOVEN SIN HIJOS, para cualquier trabajo menos cocina, se ofrece, por carta Charcas 1081

MUCAMA SE OFRECE PARA COMEDOR Ó seguntro, sabe planchar, recomendada, sueldo de 35 á 40 $ Chacabuco 134

MUCAMA española, ADENTRO, SE OFRECE con recomendaciones, sueldo 40 $ Lima 222

MUCAMO JOVEN ITALIANO SE OFRECE, para comedor solamente, tiene frac y buenas recomendaciones Cangallo 1356

MATRIMONIO PIAMONTES (SIN CHICO) de 1 año, se ofrecen para manejar trabajo, ciudad ó campo, Lavalle 518

MUCAMO FORMAL SOLAMENTE PARA comedor se ofrece, con buenos recomendados, de 19 años Artes 284.

MATRIMONIO FORMAL español SE OFRE ce bien recomendado, si para quintero ó portero, ella cocinera ó mucama Lavalle 1206

MATRIMONIO SE OFRECE PARA EL CAMpo, para chacra ó estancia, prefieren pre sentar 6 Bonito Europa 476

MUCAMA DE ADENTRO PRACTICA SE ofrece con buenos informes, sueldo de 40 á 45 pesos ó planchadora para casa particular, con cama Artes 1370

MATRIMONIO español, SIN HIJOS, SE ofrece recomendado, ella lavar, planchar y cocinar, ó mucamo ó cochero, ciudad ó campo Cerrito 1453

MATRIMONIO, ITALIANO, SE OFRECE quintero y sirviente de profesión, él en cocina para familias, estación Martínez, Fagin 1 de F C A

MATRIMONIO español, JOVEN, SIN HIJOS se ofrece para trabajar en quinta, otro trabajo, ella para la cocina y otras quehaceres, ciudad ó campo, Bulnes 823, última pieza.

MATRIMONIO FRANCES FORMAL, BUE nas referencias se ofrece, con cocinera ó mucamo de comedor, 8 Varsovia, Florida número 853

MATRIMONIO español RECIEN LLEGADO sin hijos se ofrece, ella cocinera ó mucama, él mucamo portero ó cochero con buenas recomendaciones, ramones Mercado San Telmo puesto núm 72 y 73, almacen, A F

MATRIMONIO JOVEN DISTINGUIDO, SE ofrece para cuidar casa ó bien ella para gobernanta y él de escribiente ó portero Se prefiere señor solo de posición, dirijirse á 1 E poste restante, seguros! 35 de Charcas

MATRIMONIO español JOVEN ACTUALmente colocado con un doctor, se ofrece, ella mucama sabiendo planchar y coser él portero ó otro trabajo, sabe leer y escribir bien y manejar coche, ciudad ó punto cercano. Por cuenta á Rodríguez, Tacuarí 341

Niñera RECIEN VENIDA, de 15 años, se ofrece, casa de poca familia italiana, Cerrito 2060

SIRVIENTA española SE OFRECE LAPIda 644 A B

SE OFRECE señora DE EDAD PARA CORTA familia Piedras 1163

SE OFRECE SIRVIENTA PARA TODO TRAbajo menos cocina, Méjico 3406

SE OFRECE COCINERA, PERU 483, PIEza 20

SE OFRECE MUCAMA española, Buen Mirto 3176

SE OFRECE MUCAMA española, PARANA E

SE OFRECE señorita PARA CUIDAR niños, Victoria 1055, Dep 14 v1

SE OFRECE SIRVIENTA, ENTIENDE DE cocina Estados Unidos segundo Salta 1295

SE OFRECE COCINERA, CON RETIRO, BELgrano 830

SIRVIENTA SE OFRECE, ENTIENDE DE cocina Humberto 442.

SE OFRECE MUCAMA española, DEFENSA 1166, pieza 23.

Señora SE OFRECE FRANCESA, PARA COcina ó algo más, con cama, Chacabuco 559

Señora ITALIANA MUY FORMAL se ofre para cualquier trabajo, Córdoba 1354

SIRVIENTA española SE OFRECE PARA todo trabajo, Sarandí 1660.

SE OFRECE señora PARA LIMPIAR 3 DÓ días en la semana, Venezuela 3458

SE OFRECE UN CHICO DE 8 años, PARA mandados sin sueldo, Lavalle 2585

SIRVIENTA JOVEN, española, SE OFRECE para todo trabajo, Cangallo 2863

SE OFRECE SIRVIENTA, PARA MUCAMA ó niñera, Belgrano 920, dpto 7.

SE OFRECE SIRVIENTA PARA TODO SERvicio Santiago del Estero 1463.

SE OFRECE MUCAMA española, QUE SABE coser Esmeralda 1047, pieza 26.

SE OFRECE SIRVIENTA PARA TODO TRAbajo de corta familia, Lima 345.

SE OFRECE señora PARA CUIDAR CHICO de mamadera de despecho, Paseo 1450.

SIRVIENTA se OFRECE para TODO TRABAjo, corta familia, Venezuela 1084.

SE OFRECE MUCAMA PARA CORTA FAMIlia, San Antonio 787 (Barracas).

SIRVIENTA ITALIANA DE 22 años SE ofrece, Tacuarí 1434.

SE OFRECE MUCAMA PARA ADENTRO, con informes, Rodríguez Peña 843. v31

SE OFRECE señora PARA ENCARGADA, Libertad 1243, pieza 10. 31

SE OFRECE MATRIMONIO SIN HIJOS para casa ó cocina sencilla, Rincon 1539. v31

SE OFRECE COCINERA española Ó PARA otros quehaceres, Esmeralda 1347, pieza 1. v1

SIRVIENTA MUJER FORMAL, SE OFRECE para servicio de corta familia, Lavalle 1169, al fondo.

SIRVIENTA SE OFRECE PARA TODO TRAbajo, para casa de poca familia, Moreno 2275, pieza 12.

SE OFRECE COCINERA ARGENTINA, FORmal, sin cama, corta familia ó matrimonio, Lorea 1353, pieza 9.

SE OFRECE COCINERA española FORMAL, buen sueldo con buenas recomendaciones, Moreno 1586.

SE OFRECE 2° MUCAMO PARA CASA DE familia, por carta ó personalmente, Vianonte núm. 1480.

SE OFRECE MUJER FORMAL PARA SERvicio de poca familia, cocina sencilla, sin cama, Méjico 1160, pieza 30, altos.

SE OFRECE SIRVIENTA PARA TODO TRAbajo, se prefiere casa de negocio, española, Garay 490.

SIRVIENTA POR POCO SUELDO, CON UNA chica, se ofrece, San Francisco (Riachuelo), por carta á 30 G.

SE OFRECE SIRVIENTA QUE ENTIENDE algo de cocina, para corta familia, independencia 1629, pieza 8.

SE OFRECE AMA DE LECHE PARA CRIAR en su casa, con leche abundante y bien cuidada, Asara 81, Teodoro.

Señora ITALIANA, BUENA PRESENCIA, joven, busca ocupación como mucama en casa distinguida, Perú 1423, pieza 16.

SE OFRECE UN MUCHACHO DE 16 A 17 años recien venido, para todo servicio, Alsina 2216.

SE OFRECE señora PARA COCINA U otro trabajo, con chico de dos años en cama, matrimonio solo por carta S. B.

SE OFRECE JOVEN española RECIEN VEnida, 22 años de edad, para mucama ó sirvienta, haga del Retiro 1423 (altos).

SERVICIO DOMESTICO OFRECIDO

SEÑORA FORMAL, CON HIJOS, DESEA CUIdar criatura de despecho, Valentín Gómez 42, C. C. v31

SEÑORA JOVEN, FRANCESA SE OFRECE COmo mucama en hotel ó casa amueblada, sabe planchar, Reconquista 267, J. C. v31

SE OFRECE MUCHACHA española, RECIEN venida, para todo trabajo, Australia 1856, Barracas al Norte. v31

SE OFRECE LAVANDERA, LAVA ROPA A 50 centavos la docena, Alsina 1867, pieza 12, J. L. v1

SE OFRECE AMA DE LECHE, ITALIANA, de 25 años, para 3 ó 4 veces al día y en lo demás del tiempo ocuparia en costura ó planchado, Tacuarí 477.

SE OFRECE COCINERO NAPOLITANO PAra casa de familia, sabe su obligación, muy bien á la cosmopolita, por carta ó personalmente, Bmé. Mitre 1232, pieza 11.

Señora VIUDA, JOVEN SE OFRECE COMO dama de compañía ó para dirigir casa, con buenas referencias, por carta M. C. P. Arenales 2481.

SIRVIENTA PARA CORTA FAMILIA, SE ofrece, española, joven, recomendada, sabe de cocina, desea cama para el marido. Paseo de Julio 1230.

SE OFRECE AYUDANTE DE COCINA Ó PAra otros quehaceres, por día, con recomendación de 4 años de portero, por carta Azara 81, Francisco Gomez.

SE OFRECE MATRIMONIO ITALIANO RElcien llegado, para cualquier trabajo, la señora entiende de modista, Tucumán 1067, altos, pieza 1

SE OFRECE señora española, MUY ASEADA, entiende algo de cocina, para corta familia extranjera, sin cama, Tres Esquinas departamento 3

SE OFRECE UN MATRIMONIO EL PARA el campo ó ciudad, ella para planchar y lavar, con un niño de 10 años para atender niño, con recomendaciones, Bermejo 858 v31

SE OFRECE MUCAMA DE COMEDOR Ó de adentro y cocinera, para matrimonio ó cuatro personas, las dos de la misma casa, Independencia 336 pieza 13 v31

SE OFRECE JOVEN RECIEN VENIDO DE la provincia, para portero de escritorio ó mozo de familia, sabe su obligación, Ma chos 55 v31

SE OFRECE MATRIMONIO FORMAL ITAliano, con una niña de 15 años para el campo todo trabajo, el marido sabe italiano, español y aleman, Pueyrredon 10 v31

Señora FORMAL SOLA SABIENDO COSEr bien y escribir, se ofrece para mucama, de hotel, con buena recomendación, Charcabuco, número 1360 v31

UN MUCHACHO DE 17 á 18 años, español recien venido, se ofrece, sabe leer y escribir, Bolívar 583, café

UN MATRIMONIO CON HIJOS SE OFRE ce, él buen carpintero y herrero entiende en motores á viento, máquinas agrícolas, etc La señora bien instruida sabe el español francés y aleman perfectamente, para dar lecciones y ponerse al frente de un negocio, escribir á N. N. Lintera 510 v31

INSTRUCCION PUBLICA

ALSINA 477 PROFESOR INGENIERO Rua, matemáticas, físico, química, etc v31

AVISO INGLES EN 6 MESES SE enseña en Lavalle 1495 y á domicilio v31

AVISO INGLES EN 3 MESES Su enseñ en Vianonte 2272 á domicilio v31

ALEMAN EN 3 MESES, MÉTODO PRÓpio con profesor titulado, Morelos 1756

ATENEO DE TENEDURIA, PROGRAMA completo, cálculo y caligrafía, Verbal 1.50 v2

A 10 $ MENSUALES TENEDURIA, ARITmética, caligrafía francés inglés, Córdoba 2227.

A señoras y señoritas SE PREPARAN DE cuentas tenedoras de libros en casa Academia, Córdoba 2227.

ARITMETICA, TENEDURIA, IDIOMAS Y preparación para contador público, se enseña Córdoba 2227 v31

A señoras se PREPARASE PARA CAJERAS tenedoras de libros y rendedoras, San Jose 177 v31

A 10 $ SE enseña EL CORTE POR EL MIdelo moderno sistema nuevo y sencillo en 4 días donde Bmé Mitre 1671 v30et

ACADEMIA NACIONAL DE CONTABILdad Autorizada por profesores contadores públicos de la Facultad de Comercio Tenedurías de S á 11 a m y de S á 10 p m

ACADEMIA MERCANTIL BUENOS AIRES incorporada Curso oficial de contadores públicos Clases diurnas y nocturnas, Cerrito 2227

ACADEMIA MERCANTIL INCORPORADA Enseñanza de la partida doble en tres meses y en caso especial en un mes Concurren los profesores y tenedores de Libros Victoria 1275 v10

ACADEMIA BERLITZ DE IDIOMAS AUpiden dos Franco, inglés, aleman, español italiano ruso etc Lecciones de espresentadas corredores Mittendorfer y Leon v4

ACADEMIA COMERCIAL TENEDURIA, caligrafía aritmética idiomas clases especiales para señoritas para empleados y tenedores de libros S 5 á 10 $ mensuales, se consulta y concluir los estudios, San José 177

ACADEMIA NACIONAL DE CONTABILdad Enseña teneduría de libros en cuarta aritmética, gramática, derecho comercial y mercantil de la República en seis meses Clases independientes para señoritas, Uruguay 63 de S á 11 a m y de S á 10 p m

ARITMETICA RAZONADA Y TODA CLASE de cálculos mercantiles, caligrafía ortografía prácticas, correspondencia, teneduría de libros á dos y tres, estudio completo de contabilidad comercial, industrial, bancaria, etc Lecciones diarias por un profesor competente en cortos días y domicilio 10 $ mensuales, dirijirse por escrito á persona, mente Lavalle 1556

ACADEMIA DE CORTE Y CONFECCIOS casa de modelos, Cangallo 1224 La primera y única que enseña en corte y la transforsin cobro por su método más fácil y práctico que existe Enseñanza en un mes 10 $ Moldes exactos 1 $

A NACIONAL NAVAL MILITAR, CO mercio y Superior de Guerra Exámenes de ingreso y pasos de todos los años Preparación especial y completa por un ingeniero y profesores especialistas, aprecian generales y jefes navales 6 domicilio particular Academia Pigloia Cangallo 1345, fundada en el 68 1857. Está incorporada.

A 180 IMPORTANTE INSTITUTO SUperior de Comercio, Cangallo 1150 Desde el 1° de Setiembre próximo, funcionará en el nocturno para la preparación en los examenes de ingreso del curso de contadores públicos de la Escuela Superior de Comercio de la Nación Materias con habilidad, aritmética, castellano, historia y geografía nacional Teodoro Suárez y León Bugnot, Cangallo 1150

A LOS ALUMNOS DEL COLEGIO NACIonal y de las Escuelas de Comercio, que quieran repasar algunas materias ó prepararse para los próximos exámenes, se les participa que en el Instituto Superior de Comercio en la Cangallo 1150, funcionarán desde el 1° de Setiembre clases nocturnas especiales se contabilidad aritmética, castellano, historia, geografía, taquigrafía, idiomas, etc Profesores de las cuatro secciones Directores Teodoro Suárez y León Bugnot, Cangallo 1150

ACADEMIA MERCANTIL DIGHERO calle Cuyo 1845 Fundada en el año 1887 Unica academia que ha preparado con éxito 43 contadores públicos Está incorporada á la Escuela Superior de Comercio de la Nación De 1° á 4° año cursan los cursos para exámenes de ingreso y preparación completa para rendir exámenes de contador público Clases diurnas y nocturnas para empleados de comercio, Lecciones particulares y particulares, diurnas y nocturnas Director Alfredo Dighero, contador público y profesor de contabilidad Cuyo 1845

A 10 $ MENSUALES SE enseña COMPLEtamente teneduría de libros á oro y papel cálculos mercantiles, aritmética razonada, geometría, ingebra, caligrafía, gramática, ortografía, correspondencia, geografía, historia, inglés, francés, aleman, práctica de escritorio y demás asignaturas comerciales Contabilidades: comercial bancaria, de transportes, de propietarios, de estancias, etc Cursos generales y particulares, diurnos y nocturnos, profesores especialistas Nótese que mis lecciones datan del año 1887, y que 65 contadores públicos, han hecho sus estudios con éxito completo, bajo mi dirección Alfredo Dighero, contador público y profesor de contabilidad Cuyo 1845

BARAVIA, PROFESOR DE GUITARRA, Santa Fé 1167.

CALIGRAFIA LECCIONES POR CALIGRAfo diplomado, Río Bamba 468 v31

COLEGIO UNIVERSAL, Peña 1147 (PALERmo). Pupilos 20 $, externos 5, buen trato. v17

COLEGIO NACIONAL TODOS LOS años SE prepara en en tres meses con éxito, por ex catedrático C. G, Tacuarí 885. v31

CALIGRAFO: IBARRA FEDERNERA: RE forma la letra en muy breve tiempo, Europa 924. v1

COLEGIO RIVADAVIA INCORPORADO. Clases graduadas, comerciales, del Nacional, Naval y Militar, grande y lujoso edificio expresamente para pupilos, que admitimos por $ 30, Rivadavia 8364. v31

CONSERVATORIO NACIONAL DE MUSICA —Director Juan Gutierres. Matrícula gratis, mensualidad 3 $, funciona en el edificio de la Asociación General San Martín, Rodríguez Peña 344. Está abierta la matrícula gratuita para la enseñanza que comprende: Enseñanza de música, ora. y sin libros, con aplicación de canto, por el sistema de que es autor el maestro Gutierres: considera la música no como el *arte de cantar sonidos*, sino como el *lenguaje del sentimiento*. Por este nuevo sistema se aprende en tres años el manejo de melodía y el canto coral. Las clases comienzan el 15 de Marzo.—Alejandro Viti, secretario. perm.

DR. EN CIENCIAS, LECCIONES DE MATEmáticas, elementales y superiores, física, química, cosmografía, etc., P. Guzman, Lima núm. 646. v1

DESDE 1887, MILLARES DE ESTUDIANtes aprendieron en dos meses lectura, caligrafía y las 4 operaciones de la aritmética; en 3 meses teneduría de libros por partida doble á oro y papel, cálculos mercantiles y correspondencia comercial, en seis meses francés, inglés, aleman y español. Precio desde 40 $ por mes, á domicilio y en casa 25 $ por mes. G. Bernard, Avenida de Mayo 634, piso 2°.

ESCUELA DE BAILE, CANGALLO 1570, Director Enrique Holat, profesor, diplomado. v8

ESCUELA DE BAILE VENEZUELA 884, Director Fco. Brunl. Lecciones á toda hora. v19

ESCUELA DE BAILE, MAIPU 842

RECUERDOS DEL JAPÓN

LOS NIÑOS—SUS FIESTAS

Lo que más asombra en el Japón es la limpieza, y elegancia con que visten los niños, su alegría tranquila, exquisitos juegos y cierta distinción ceremoniosa y cancilleresca impropia de sus años.

Van por las calles tiesos y graves, erguidos como un recluta de los tiempos del coronel de cuero, endureciendo la tierra con sus fuertes pisadas no gritan, no, alborotan, son hombres en miniatura de porte distinguido y armada inteligente, no arrapiezos malcriados y truhanescos, como los de Europa.

A los ricos les acompañan lacayos, damas ó institutrices maestras en lenguas civilizadas, idiomas de los diablos azules, como llaman los japones á los hombres blancos, después de aquella concertada acción de las potencias, que concluyó con el mundo antiguo japonés en el bombardeo de Simonoseki.

Los pobres marchan solos, ó en pequeños grupos, con mucha formalidad, á las escuelas, templos y jardines, como si estuvieran penetrados de la alta misión que van á cumplir.

Juegan y retozan, pero sin forcejear, perseguirse al pecarse. Saltan y corren, pero no bromean ni zahieren á las gentes que encuentran en el camino.

Son, en una palabra, los chicos mejor educados del mundo Solo viendo á los niños japoneses, dóciles, alegres, respetuosos, se comprende que el *Dai Yapon*, el gran país, como sus habitantes apellidan aquel archipiélago fantástico, deba su población á los dioses sus antepasados, que bajaron del cielo con el exclusivo objeto de habitar la isla del sol naciente.

No hay una mano que se tienda mendigando unas cuantas sapekas (centimos de peseta) ni que juntemos unos cuantos yenes (duros).

Popala senor chile, oí decir un diplomático italiano, se ve al de ver en el pueblo japonés una igualdad en la uniformidad de los niños que casi degenera en monotonía. Sencillos, sin adornos, huyen de todo sobrepuesto, todos llevan el *kimono* nabito talar de elegantísimo corte, abierto por delante y sujeto en las cadenas por un cinturón de seda ó cuero.

Su color es pálido, desteñido, con la imposible tonalidad de los claros azules y verdes; los grados en rojo, carmín ó verde inmaduro esa suave tinta que era la preferida por Mahoma.

Todos los niños calzan sus pies ágiles con sandalias de paja y hojas, frescas y aireadas, sujetas á los dedos, los por pocos cortados de colorines precisos y á modos para retir, andariegos al pelo y evitar constipados tenes y reumatismos que detestan la raza y la simpatía.

La cabeza al rape, menos afeitada y medio pelada con en redor, en cuyos cabellos se asoman los sos y rezan los agüeros de gente culta pero que, en su llanura por niños, no cuesten de gracia y gentileza.

Casi todos van á pie si las distancias no conducen á la ga mas ó menos, bajos de marcantes pedestres, dispuestos antes en línea recta de los soldados *alumnos* y casi siempre *damos*, que en compañía con guía y retaguardia hombres que llaman *kuruma* coche que ellos de guía y palanquín nombre le *jin-riki-sha* (literalmente hombre fuerza en vez), que nuestro primo que á quien por español Zaragoza impedido al romance con la desgracia algo despectiva de carretoncha.

Estos *jin-riki-sha* ligeros y bien construidos, en que se ven los niños de los pobres, los de los ricos van en coches, ó palanquines, llevan en los pobres de luz, cubiertos de papel que en cuadrados y cuadrados, sin ventanillas de protesta atentatorias á la tranquilidad y de moralidad.

Los más ricos llevan en coches ó en palanquines de cristales, que se ven en el interior, pequeñas estatuas de porcelana, que se comprende que son los dioses de la casa. Los cristales son de papel de aplausos que cubren de cristal.

Traen los dioses atados con cordones á en bolsas de seda que se cuelgan en un rincón con suma gravedad con tanto respeto, que todas nuestras cosas sagradas llevan contrapuestas á la luz *Cabeza, Cruz, Cristo* y otras frutas frescas frescas frescas, según el caso por y las cosechas.

Así son los grupos ó coches infantiles de niños y niñas que, de vez en el pueblo, se ponen una agradable en la ordinaria de los niños que casi degeneran en monotonía. Sencillos, sin adornos, huyen de todo sobrepuestos, todos llevan el *kimono* nabito talar de elegantísimo corte, abierto por delante y sujeto en las cadenas por un cinturón de seda ó cuero.

Su color es pálido, desteñido, con la imposible tonalidad de los claros azules y verdes; los grados en rojo, carmín ó verde inmaduro esa suave tinta que era la preferida por Mahoma.

Todos los niños calzan sus pies ágiles con sandalias de paja y hojas, frescas y aireadas, sujetas á los dedos, los por pocos cortados de colorines precisos y á modos para retir, andariegos al pelo y evitar constipados tenes y reumatismos que detestan la raza y la simpatía.

La cabeza al rape, menos afeitada y medio pelada con en redor, en cuyos cabellos se asoman los sos y rezan los agüeros de gente culta pero que, en su llanura por niños, no cuesten de gracia y gentileza.

Casi todos van á pie si las distancias no conducen á la ga mas ó menos, bajos de marcantes pedestres, dispuestos antes en línea recta de los soldados *alumnos* y casi siempre *damos*, que en compañía con guía y retaguardia hombres que llaman *kuruma* coche que ellos de guía y palanquín nombre le *jin-riki-sha* (literalmente hombre fuerza en vez), que nuestro primo que á quien por español Zaragoza impedido al romance con la desgracia algo despectiva de carretoncha.

Estos *jin-riki-sha* ligeros y bien construidos, en que se ven los niños de los pobres, los de los ricos van en coches, ó palanquines, llevan en los pobres de luz, cubiertos de papel que en cuadrados y cuadrados, sin ventanillas de protesta atentatorias á la tranquilidad y de moralidad.

Los más ricos llevan en coches ó en palanquines de cristales, que se ven en el interior, pequeñas estatuas de porcelana, que se comprende que son los dioses de la casa. Los cristales son de papel de aplausos que cubren de cristal.

Traen los dioses atados con cordones á en bolsas de seda que se cuelgan en un rincón con suma gravedad con tanto respeto, que todas nuestras cosas sagradas llevan contrapuestas á la luz *Cabeza, Cruz, Cristo* y otras frutas frescas frescas frescas, según el caso por y las cosechas.

¡Así son los grupos ó coches infantiles de niños y niñas que, de vez en cuando,

BOLETÍN TELEGRÁFICO

VIA GALVESTON

Servicio especial y exclusivo para LA PRENSA, recibido por los cables de la Compañía Telegráfica de Centro y Sud América, calle San Martín esquina Cuyo.

INFORMACIONES COMERCIALES

TITULOS NACIONALES

LONDRES, Agosto 30—Los títulos de 6 % del empréstito argentino de moratorias fueron cotizados á 102 %.

Los bonos de las obras de salubridad, 5 %, cerraron á 101 ¼ %.

COTIZACION DE CEDULAS

LONDRES, Agosto 30—Las cédulas de 8 % del Banco de la Provincia de Buenos Aires, selladas y sin sellar, se vendieron á 17 ½ oro.

Las cédulas serie B del Banco Hipotecario Nacional, se cotizaron á 47 oro.

AMBERES, Agosto 30—Las cédulas nacionales serie H se vendieron á 45.75 oro.

LOS FERROCARRILES ARGENTINOS

LONDRES, Agosto 30—Las acciones del ferrocarril Buenos Aires al Pacífico se vendieron en suba, á 136 1/2 o/o. Ayer se cotizaban á 135 1/2 o/o.

Los títulos del Buenos Aires y Rosario (líneas de la fusión) se cotizaron á 111 1/2 por ciento. Ayer cerraron á 111 o/o.

Los títulos incomes del Central de Córdoba se vendieron á 68 o/o; ayer cerraron á 67 por ciento.

DESCUENTO PARTICULAR

LONDRES, Agosto 30—Las operaciones particulares de descuento se hacen al tipo de 1 15/16 %.

LONDRES, Agosto 30—El tipo del descuento en el Banco de Inglaterra está á 2 ½ %.

EL CAMBIO EN EL BRASIL

RIO DE JANEIRO, Agosto 30—El cambio abrió á 17 ¼ y cerró á 17 20/32 peniques.

EN EL MERCADO DE CEREALES

LIVERPOOL, Agosto 30—El trigo disponible tuvo poca demanda y se cotizó á iguales precios que los de ayer. Para las entregas á plazo bajo 3/8 de penique.

El maíz disponible se cotizó sin variación en los precios: en las ventas á plazo la baja, que fué de 1/8 de penique al abrirse la Bolsa, llegó á 3/8 al terminar las operaciones.

LIVERPOOL, Agosto 30—El trigo Red American para entregar en Setiembre se cotizó á 6 chelines, 7 3/4 peniques las 100 libras; para Diciembre obtuvo 6 chelines y 6 1/2 peniques.

El maíz entregado en Setiembre se vendió á 4 chelines, 9 1/4 peniques las 100 libras; para Diciembre obtuvo 4 chelines, 8 3/8 peniques.

AMBERES, Agosto 30—El trigo bajó medio franco por hectólitro; el maíz tuvo igual baja.

El mercado de cereales está quieto y con limitada demanda.

PARIS, Agosto 30—Ha reinado poca actividad en esta Bolsa de cereales. El trigo tuvo una baja de 5 céntimos de franco por hectólitro.

La harina abrió con mercado flojo y cerró con 25 céntimos de franco de baja por barril.

NUEVA YORK, Agosto 30—El trigo tiende á sufrir quebrantos en sus cotizaciones, por la escasa demanda y la mucha oferta.

Contribuyen á mantener flojo el mercado las noticias favorables para las cosechas, que se recibieron del Oeste y también la feliz solución que ha tenido el conflicto ruso-japonés.

En el mercado de maíz se han hecho pocas operaciones, pero los precios se mantienen firmes.

Para entregar en Setiembre el trigo cerró á 84 ⅝ centavos por bushel; para Diciembre se vendió á 80 ⅜. Ayer cerró á 85 ¼ y 85 ⅝.

El maíz se vendió á 59 ¼ centavos por bushel para Setiembre y á 51 centavos para Diciembre. Ayer estaba á 59 y 50 ¾ centavos, respectivamente.

NUEVA YORK, Agosto 30—El trigo número 1 del Norte, Duluth, nuevo, á llegar, se vendió con 6 centavos de premio sobre la cotización de Setiembre; el número 2, de igual procedencia, nuevo y á llegar, tuvo 2 ½ centavos de premio sobre Setiembre.

El trigo colorado número 2, á llegar, franco bordo, se vendió con ¾ de premio sobre Setiembre.

Hoy hubo mucha demanda de maíz; el tipo comercial número 2, franco bordo, se vendió á 50 ¾ centavos por bushel; el número 2, amarillo, obtuvo 50 ¼ centavos por bushel y el número 2, blanco, franco bordo, 51 centavos.

CHICAGO, Agosto 30—El trigo para entregar en Setiembre se vendió á 78 ⅞ centavos por bushel; para Diciembre obtuvo 80 ⅜ centavos.

El maíz, entrega en Setiembre, se vendió á 53 ½ centavos por bushel y á 44 ⅝ para Diciembre.

La avena se cotizó á 25 ½ centavos por bushel para Setiembre y á 24 ½ para Diciembre.

MERCADO DE CARNES

LONDRES, Agosto 30—La carne de novillo en congelar, procedente de la República Argentina, se vendió hoy á 2 chelines y 10 peniques por *stone* de ocho libras.

Los cuartos delanteros se cotizaron á 1 chelín y 2 peniques por *stone*.

BOLSA DE ALGODON

BAJA EN LIVERPOOL

LIVERPOOL, Agosto 30—En la Bolsa de algodón las operaciones se hicieron hoy en baja. El algodón Middling cerró á 3.91 peniques la libra, contra 3.96 á que estaba ayer.

En el día se vendieron 7.000 pacas de algodón.

EN EL STOCK EXCHANGE

LOS EFECTOS DE LA PAZ—ALZA EN LOS TITULOS RUSOS Y JAPONESES

LONDRES, Agosto 30—La noticia de haber sido cerrado la paz entre Rusia y el Japón ha causado excelente impresión en el Stock Exchange. En el mercado se sienten aun los efectos del pesimismo que ha reinado en estos últimos días; pero todos esperan una gran mejora en la situación. Se cree, sobre todo, que el Extremo Oriente ofrecerá en adelante un vasto campo para operaciones comerciales.

En cambio, causa cierta alarma las dificultades que han surgido en la Bolsa de París y las numerosas quiebras que ocurren en esa plaza.

Se anuncia que el nuevo empréstito ruso será emitido principalmente en Alemania.

Los títulos de la renta rusa de 4 % subieron 5 ½ puntos, cerraron á 94 ½ %.

Los valores japoneses subieron 1 ½ puntos.

Ha habido una pequeña baja en el mercado de descuentos de París, pero en Berlín la tasa tiende á afirmarse.

Los consolidados ingleses cerraron á 90 ⅞ %.

Los cambios continentales sobre Londres cerraron á los siguientes precios: París, 25.16 francos; Berlín, 20.45 marcos. Ayer estaban á iguales precios.

Los cambios de Nueva York sobre Londres cerraron á 4.84.40 á sesenta días y á 4.86.80 á la vista. Ayer habían cerrado á 4.84.60 y á 4.86.40, respectivamente.

ORO PARA BUENOS AIRES

LONDRES, Agosto 30—Han sido retiradas del Banco de Inglaterra 9.000 libras esterlinas, para ser remitidas á Buenos Aires.

MERCADO DE METALES

PLATA, COBRE Y ESTAÑO

LONDRES, Agosto 30—Se ha producido una baja en el precio de la plata en barras, que hoy cerró á 27 3/4 peniques la onza. Ayer su precio era de 28 11/16 peniques.

El cobre se cotizó á 71 libras y 10 chelines la tonelada y el estaño á 150 libras y 5 chelines.

Estos metales se vendieron ayer á 72 libras, 1 chelín y 10 peniques y 151 libras y 15 chelines, respectivamente.

NUEVA YORK, Agosto 30—También en esta Bolsa la plata en barras se cotizó hoy en alza. Al cerrarse las operaciones se anotaron remisas á 62 centavos la onza; ayer estaba á 62 3/4 centavos.

El estaño cerró á $ 33.25 oro las 100 libras y el cobre á $ 16.75 oro. Ayer cerraron á $ 33.50 y $ 16.75, respectivamente.

MERCADO DE PETROLEO

LIVERPOOL, Agosto 30—En las operaciones efectuadas hoy, el petróleo cerró á 6 peniques por galón.

LONDRES, Agosto 30—El petróleo cerró hoy en esta plaza á 5 ¾ peniques por galón.

BOLSA DE BERLIN

BERLIN, Agosto 30—Desde que se abrió hoy la Bolsa se inició una viva especulación en títulos de la deuda interna del Imperio alemán. Al finalizar las operaciones, los títulos de 4 % habían subido 8 puntos.

La plaza está animada y con tendencia á la alza general en los precios de renta.

BOLSA DE PARIS

PARIS, Agosto 30—Hoy ha reinado extraordinaria actividad en esta Bolsa, con especialidad para la cotización de títulos rusos.

Los bonos rusos cerraron á 94.40 % y ayer se cotizaron á 90 %.

Los nuevos bonos de Rusia se vendieron á 93 francos, cierre, 90 ½, que cotizaron ayer

Los títulos de la renta francesa de 3 % tuvieron una pequeña alza, pues cerraron á 99.95 %, mientras que ayer su mejor precio no pasó de 99.75 %.

AGIO EN MADRID Y LISBOA

MADRID, Agosto 30—El precio del oro en los cambios sobre París cerró á 31.95 %, igual precio que ayer.

LISBOA, Agosto 30—El agio se cotizó á 3 por ciento, sin variación.

LA PAZ ENTRE RUSIA Y EL JAPÓN

REDACCIÓN DEL TRATADO

DETALLES DE LAS CONDICIONES

LA MANUTENCIÓN DE LOS PRISIONEROS

PAGOS RECÍPROCOS

ECOS DE LA ÚLTIMA CONFERENCIA

UN EPISODIO HISTÓRICO

ABATIMIENTO DE KOMURA

ORDEN EXPRESA DEL MIKADO

LA IMPRESIÓN EN EL MUNDO

DESCONTENTO EN SAN PETERSBURGO

Comentarios de la prensa

FELICITACIONES A ROOSEVELT

CELEBRACIÓN DE UN TRATADO SECRETO

INSISTENCIA DEL RUMOR

PORTSMOUTH, Agosto 30—La parte del ferrocarril manchuriano cedida á los japoneses es más importante de lo que se creía hasta ahora, pues comprende desde Port Arthur hasta Chang-Chun, á ciento cincuenta millas al Sur de Harbin.

Esto necesitará un arreglo entre el Japón y China, porque Rusia cede una concesión que le había sido otorgada por el gobierno chino.

El tratado reconocerá además la política de puerta abierta y la integridad de la China.

El Japón tendrá también en propiedad el ferrocarril de Port Arthur á Dalny y todas las concesiones obtenidas por Rusia en la península de Liao-Tung.

Rusia reconoce la influencia preponderante del Japón en Corea.

Al iniciarse la guerra el Japón dominaba sobre 40 millones de habitantes y 161 millas cuadradas de territorio, su influencia como consecuencia de este tratado quedará extendida á 78 millones de almas y 600 mil millas cuadradas.

Se reconoce que la paz se debe á la energía de Mr. Roosevelt, á la magnanimidad del mikado y á la hábil diplomacia del consejero de Witte: que todo lo que ganaron las armas japonesas en Manchuria y en el mar lo perdió la diplomacia japonesa en las negociaciones y que todo lo que perdieron los soldados y marinos rusos fué ganado por la inteligencia y la constancia de Witte.

PORTSMOUTH, Agosto 30—Los representantes de Rusia y del Japón han iniciado hoy en el arsenal de marina los trabajos preliminares de la redacción del tratado de paz, y se cree que la conferencia no se volverá á reunir sino cuando el tratado esté listo para ser firmado.

Es posible que el consejero de Witte y el barón Komura firmen el tratado en el salón del arsenal en que celebraron sus reuniones; aunque algunos creen que la ceremonia se efectuará en Washington ó en Oyster-bay, en presencia del presidente Roosevelt.

Los delegados rusos se manifiestan muy satisfechos por el resultado de las negociaciones, que consideran como un gran triunfo diplomático. Sin embargo, los telegramas que se reciben de San Petersburgo indican que el pueblo ruso permanece indiferente, y los principales diarios reconocen que el Japón ha conseguido una gran victoria moral.

Se sabe ahora que la principal dificultad de las negociaciones consistía en la actitud del emperador Nicolás quien se resistía á admitir que Rusia haya sido vencida y se negaba por eso á hacer concesión alguna que pudiera humillar al imperio é indicar que ha sido vencido. El presidente Roosevelt dirigió entonces un telegrama al mikado, apelando á su cordura y magnanimidad, y Mutsuhito consintió en omitir del tratado de paz todo lo que pudiera humillar á Rusia.

En todos los países del mundo se reconoce que el presidente Roosevelt ha sido el principal factor en la feliz terminación de la guerra, y recibe continuamente telegramas de felicitación de los soberanos, jefes de Estado y diplomáticos de todas las naciones.

En París se admira la habilidad, tacto y energía con que Mr. Roosevelt ha procedido para conseguir un arreglo entre las dos potencias beligerantes, y en los círculos oficiales alemanes se dice que sin él la guerra continuaría aún.

Se hacen iguales apreciaciones en Inglaterra é Italia.

Los diarios de todos los países están contestes en reconocer que Roosevelt merece la gratitud del mundo entero, poniendo su habilidad y energía al servicio de una causa tan altamente humanitaria, y no desesperando cuando la situación parecía grave é imposible un arreglo.

El presidente Roosevelt ha enviado hoy al barón Komura una carta, en la que le pide que felicite en su nombre al mikado y al pueblo japonés por la magnanimidad de que ha dado prueba en ocasión de las negociaciones de paz.

De Londres comunican que en los círculos oficiales de aquella capital se cree el momento actual oportuno para hacer público el nuevo tratado de alianza celebrado entre la Gran Bretaña y el Japón, y que la publicación de ese documento se efectuará dentro de pocos días.

Entre los diplomáticos reunidos aquí reina gran ansiedad por conocer el alcance del nuevo tratado.

PORTSMOUTH, Agosto 30—El profesor Martens y Mr. Denison han empezado á redactar el tratado de paz. Al primero le acompaña el consejero Pokotiloff, ministro de Rusia en Pekín, quien está muy al corriente de la situación del Extremo Oriente y conoce como pocos, los antecedentes de la cesión de Port Arthur á Rusia y todo lo referente al ferrocarril del Este de China.

Los representantes de Rusia persisten en considerar el resultado de la conferencia como una gran victoria diplomática obtenida por ellos.

No se ha adoptado, hasta ahora, ninguna resolución referente á la celebración de un armisticio.

El ministro Takahira ha declarado que tan pronto como se haya firmado la paz él y el barón Komura irán á Oysterbay para agradecer personalmente al presidente Roosevelt su intervención en favor de la paz.

Los japoneses no se muestran ya tan disgustados por el resultado de las negociaciones como antes, pues reconocen que la paz, aun sin indemnización pecuniaria, es más provechosa para el Japón que la continuación de la guerra.

PORTSMOUTH, Agosto 30—Es probable que el gobierno japonés ceda á un sindicato internacional, por una suma muy elevada, el derecho de explotar el ferrocarril del Este de China.

Anúnciase que ha sido acordado á los japoneses el derecho de pesca en la costa de la Siberia.

El Japón, por su parte, pagará á Rusia los gastos causados por la manutención de los prisioneros japoneses.

El grado 50 de latitud Norte será la línea divisoria entre la parte rusa de la isla Sakhalín y la japonesa.

Se ha convenido que el tratado de paz sea redactado en francés y que le acompañe una traducción inglesa.

PORTSMOUTH, Agosto 30—El barón Komura era personalmente contrario á renunciar á la indemnización y solo consintió en hacerlo por orden directa del mikado, aconsejado por el marqués Ito y el consejo de ancianos.

Por lo tanto el desistimiento de los japoneses tuvo lugar en Tokio y no en el salón de conferencias de esta ciudad.

Circula el rumor de que Rusia pagará, por diferentes conceptos, alrededor de cincuenta millones de libras esterlinas.

La comisión de delimitación de fronteras en la isla de Sakhalín, tomará por base las concesiones del tratado de Aigun.

El barón Komura parece muy impresionado por el resultado de las negociaciones. Anoche permaneció encerrado en su cuarto y se asegura que lloraba.

PORTSMOUTH, Agosto 30—Se conocen algunos detalles interesantes de la sesión de la conferencia en que quedó convenida la paz.

Se hallaban presentes tan solo de de Witte, el barón Rosen, el barón Komura y Takahira.

Komura, muy agitado, se dirigió á de Witte diciéndole en inglés: "Yo acepto vuestras condiciones (*terms*) con una sola excepción, esto es, que Rusia pague al Japón..."

De Witte contestó: Mucho lo lamento, pero mi gobierno no puede aceptarlas.

El barón Komura dijo entonces: Voy á hacerle otra proposición y pronunció pausadamente:

—"Abandonamos la indemnización y cedemos la mitad de la isla Sakhalín."

—"Acepto la proposición", contestó el consejero de Witte.

Todos se miraron sorprendidos y pasaron algunos minutos en silencio.

Se decidió en seguida, que por la tarde se estudiaría la redacción del tratado de paz.

Al retirarse del salón de conferencias, los plenipotenciarios no se estrecharon las manos.

Se cree que los preliminares de la paz serán firmados en la sesión del viernes.

El 6 de Setiembre el consejero de Witte irá á Nueva York, y regresará el 12 á Europa, embarcándose á bordo del "Kaiser Wilhelm".

Los corresponsales japoneses temen que la noticia de las condiciones de paz, susciten mucha indignación en el Japón y que ocurran desórdenes.

Probablemente dará lugar á la caída del ministerio.

En todo caso es imposible que el barón Kamura continúe al frente de la cartera de Relaciones Exteriores, á pesar de saberse que los verdaderos responsables del desistimiento del Japón, en sus pretensiones, fueron el marqués Ito y el conde Inuye.

Se considera que la victoria diplomática del consejero de Witte no tiene precedentes en la historia.

PORTSMOUTH, Agosto 30—Los corresponsales de diarios recibieron ayer á las 12.30 la noticia de haberse hecho la paz.

Esta noticia les fué trasmitida por teléfono por M. Korostovats, uno de los miembros de la delegación rusa.

La noticia llegó á Nueva York á las 12.40.

Los plenipotenciarios rusos y japoneses dirigieron á Mr. Peirce, subsecretario del departamento de Estado, un telegrama en el cual manifestaban el deseo de que la primera noticia de la paz fuese para Mr. Roosevelt.

NUEVA YORK, Agosto 30—Vuelvo á insistir, porque lo se de fuente segura, en que se ha pactado un tratado secreto entre Rusia y el Japón y que ese arreglo quedó convenido entre los cuatro plenipotenciarios únicamente, ayer por la mañana, antes de abrirse la sesión oficial.

SAN PETERSBURGO, Agosto 30—He aquí el texto del telegrama en que de Witte comunicó al emperador Nicolás el resultado de las negociaciones de paz.

"El Japón ha aceptado nuestros pedidos referentes á las condiciones de paz, y por consiguiente de la paz se hará, gracias á nuestra sabia y firme decisión y á la estricta conformidad con las instrucciones de vuestra majestad.

"Rusia quedará en el Extremo Oriente la potencia que fué y que será siempre.

"Dedicamos á la ejecución de vuestras órdenes toda nuestra inteligencia y nuestros corazones de rusos y pedimos que nos perdoneis generosamente si no hemos podido hacer más."

SAN PETERSBURGO, Agosto 30—Los diarios de esta capital se manifiestan poco satisfechos por el desenlace que tuvo la conferencia de Portsmouth.

El *Novoie Vremya* deplora la paz, porque asegura saber que el marisca Oyama, en un informe que dirigió á su gobierno, declaró que no podía garantizar una victoria en la próxima batalla.

Rusa dice que la paz es un beneficio solo para los enemigos de Rusia.

El *Sviet* opina que las concesiones hechas por el Japón pierden todo valor si se compara con lo que ha obtenido. Lamenta sobre todo que los japoneses sean dueños de la mejor parte de la isla Sakhalín.

El *Viedomosti* dice que es cierto que de Witte ha obtenido una gran victoria diplomática; pero es aún más grande la victoria moral obtenida por los japoneses.

PORTSMOUTH, Agosto 30—El consejero de Witte recibe de todas partes un sin número de felicitaciones por el éxito de sus negociaciones.

Los plenipotenciarios japoneses se mantienen encerrados en sus alojamientos y rehusan recibir visitas.

NUEVA YORK, Agosto 30—La noticia de haberse llegado á un arreglo y que la paz entre Rusia y el Japón estaba asegurada, causó excelente impresión en la Bolsa de esta capital. Todos los títulos tuvieron una fuerte alza en las operaciones de la tarde.

WASHINGTON, Agosto 30—La Liga de la Paz de Portugal telegrafió á Mr. Roosevelt felicitándolo por haber iniciado las negociaciones de una paz que concluye con las violencias de la guerra y hará más improbable, en lo futuro, la posibilidad de conflictos armados.

BERLIN, Agosto 30—La opinión general acerca de la paz que acaba de convenirse en Portsmouth es que el Japón ha ganado una gran victoria moral, y Rusia una gran victoria diplomática.

El presidente Roosevelt ha adquirido el primer puesto entre los estadistas internacionales.

El canciller von Bülow opina que todo el mérito del éxito debe atribuirse á la energía de Mr. Roosevelt.

En los círculos diplomáticos se reconoce que el Japón ha dado pruebas de generosidad y de moderación y el gobierno ruso, de constancia y de firmeza.

La noticia en los primeros momentos fué recibida con verdadero estupor.

PARIS, Agosto 30—La noticia de la paz ha causado enorme sorpresa en esta capital.

En los círculos oficiales se manifiesta abiertamente la satisfacción causada por el arreglo. El presidente Roosevelt es muy elogiado por su feliz iniciativa.

Los diplomáticos japoneses se muestran muy reservados, y aun cuando no han querido expresar opinión sobre el arreglo, es fácil ver que están muy desconcertados por la forma en que se ha producido.

TOKIO, Agosto 30—Se teme que se produzcan manifestaciones populares contra el gobierno, en vista de la decepción sufrida por el pueblo al conocer las bases del arreglo convenido en Portsmouth.

BRUSELAS, Agosto 30—Los miembros del congreso interparlamentario reunido en esta capital, han recibido ayer la noticia de haber terminado felizmente la conferencia de Portsmouth mientras asistían á un baile dado en su honor en la casa municipal.

El anuncio provocó un entusiasmo indescriptible, y la orquesta tocó el himno nacional norteamericano.

PARIS, Agosto 30—La noticia del éxito de las negociaciones de paz, y la publicación de las condiciones obtenidas por Rusia, causó en la Bolsa un alza notable en todos los valores. Los títulos rusos ganaron seis puntos en una sola rueda.

Todos los diarios dedican largos comentarios á este asunto que domina por completo la atención pública.

Le Temps dice que las naciones recogerán saludables enseñanzas en la guera ruso-japonesa.

Este conflicto ha dejado demostrado que es necesario tener un ejército unido, disciplinado y aguerrido para la defensa de los intereses nacionales.

Todas las pretensiones de influir eficazmente sobre la política extranjera y todas las empresas coloniales están condenadas á fracasar, si no se apoyan en un estado de prosperidad y de paz social en el interior.

Les Debats declara que los adversarios deben sentirse agradecidos hacia Mr. Roosevelt, por los rusos rendir homenaje al consejero de Witte.

La Libre Parole demuestra que el resultado de la conferencia es un verdadero éxito para Rusia; que después de este fracaso Inglaterra no se interesará en lo que se refiere al Japón; y que este último país puede dar por concluida su carrera de gran potencia, que si bien fué brillante, sólo ha sido efímera.

Le Gaulois, deja constancia de la victoria diplomática obtenida por los rusos y saluda regocijado la terminación de la guerra que anotaba á la humanidad.

Manifiesta el deseo de que este desenlace sea el principio de una era de tranquilidad y de paz que permita á Rusia reparar los perjuicios sufridos.

Le Figaro termina su editorial con estas palabras: "Mientras Rusia perseguía una quimera lejana, otros aprovechaban las circunstancias para conseguir realidades más cercanas.

"El zar ha dado pruebas de buen sentido, al detenerse á tiempo en el camino aventurado por que querían arrastrarlo sus consejeros."

Le Rappel dice que el emperador de los moscovitas sufridos por Rusia y el Japón servirá de ejemplo á los países que hayan concebido intenciones belicosas.

La Petite République declara que ya habían sido demasiados los sufrimientos, la sangre y las ruinas debidas á la guerra.

"Se asegura que el Japón cedió hasta límite extremo de la conciliación.

"¿Qué importan, sobre esas dos circunstancias, en que se ha firmado el tratado de paz, un resultado de que se encuentra la humanidad?

La Justice dice que [illegible] la guerra [illegible] para ella [illegible]

[illegible] Roosevelt [illegible] pacíficas [illegible] conferencia, la conferencia [illegible] y abstinados, que [illegible] los rusos de sangre pura [illegible]

"Al [illegible] la conciliación se ha hecho merecedor del agradecimiento de la humanidad.

"El éxito de su obra de paz constituye su mejor recompensa. El nombre de Roosevelt pasará á la historia y quedará ligado á la conferencia de Portsmouth."

SAN PETERSBURGO, Agosto 30—El emperador Nicolás, acompañado del conde Orloff, se ha dirigido hoy en automóvil de Peterhoff, al campamento militar de Krasnoe Selo y dió personalmente la orden de licenciar á las tropas recientemente movilizadas que se encuentran en ese campamento.

Anunció además que el día en que se firmase el tratado de paz serían licenciados todos los soldados de la reserva.

Al comandante del campamento le dijo que el general Lienievitch ha sido notificado de la celebración de un armisticio y que igual notificación se ha hecho al mariscal Oyama.

LONDRES, Agosto 30—La *Pall Mall Gazette*, al comentar la celebración de la paz, dice que el mikado ha renunciado á la indemnización porque sabe que el nuevo tratado anglo-japonés hace que el Japón ocupe una posición inexpugnable en el Extremo Oriente, aún sin el reembolso de los gastos de guerra.

The Globe dice que el Japón ha dado á todo el mundo civilizado una lección admirable de cordura y de sabiduría.

The Standard se limita á hacer constar que el resultado de las negociaciones de paz constituye una grandiosa victoria de la diplomacia de de Witte.

PORTSMOUTH, Agosto 30—He aquí las frases principales de algunos de los telegramas de felicitación recibidos por el presidente Roosevelt.

El rey Eduardo: "Quiero ser el primero en felicitarle."

El emperador Guillermo: "Celebro que la humanidad reconoce el obsequio que usted le hizo al acarrear la paz entre Rusia y el Japón."

El presidente Loubet: "Usted ha prestado un servicio eminente á la humanidad. Francia felicita á su hermana de América."

El rey Oscar II felicitó también al emperador Nicolás.

VIENA, Agosto 30—La *Neue Freie Presse*, opina que las condiciones de la paz aseguran para siempre la hegemonía del Japón en el Extremo Oriente.

BERLIN, Agosto 30 — El *Norddeutsche Allgemeine Zeitung*, que suele reflejar la opinión del gobierno, dice que el arreglo á que han llegado los plenipotenciarios rusos y japoneses es aun superior á lo que esperaba Rusia. Este feliz resultado es debido á la tenacidad del emperador Nicolás y de Witte.

BERLIN, Agosto 30—El emperador Guillermo ha recibido un telegrama del presidente Roosevelt, en el que le agradece su cooperación en favor del éxito de las negociaciones de paz.

CHRISTIANIA, Agosto 30—El señor Nobel ha dirigido un telegrama de felicitación al presidente Roosevelt por su feliz intervención en las negociaciones de paz.

SAN PETERSBURGO, Agosto 30—La noticia de la paz ha sido recibida con gran satisfacción por el pueblo, aunque no la ha exteriorizado con manifestaciones bulliciosas.

Entre los cortesanos es visible que ha producido más bien consternación.

De Odessa telegrafían que allí ha sido festejada la noticia con gran alegría. El comercio, sobre todo, funda grandes esperanzas de resurgimiento en la paz.

En Moscou el pueblo invadió las calles, comentándose con gran animación y alegría la buena noticia. Los liberales se manifestan entusiasmados con el triunfo obtenido por su leader, el señor de Witte, de quien se había ahora con elogio en toda Rusia.

SAN PETERSBURGO, Agosto 30—El emperador Nicolás, antes de ir ayer á Bjoerkoe á pasar visita de inspección á un crucero, telegrafió al señor de Witte dándole instrucciones para romper las negociaciones y regresar inmediatamente á esta capital, en caso de que los plenipotenciarios japoneses rechazasen su *ultimatum*.

Al regresar á su palacio de Peterhoff, se encontró con el telegrama de de Witte en el que le anunciaba la conclusión de la paz.

Inmediatamente le contestó aprobando su conducta.

ROMA, Agosto 30—En toda Italia se celebra sinceramente la terminación de la guerra ruso-japonesa.

Los comentarios sobre las condiciones de la paz varían mucho. Hay la duda de que las condiciones anunciadas no son completas y se observa que algunas como la remuneración por los gastos de los prisioneros son susceptibles de distinta interpretación, que sólo podrá juzgarse cuando se conozca en detalle el tratado.

En cambio son unánimes los elogios al presidente Roosevelt, á quien se califica como el verdadero factor de la paz.

SAN PETERSBURGO, Agosto 30—El ministro de la Guerra ha telegrafiado al general Linievitch la orden de evitar en lo posible un combate con los japoneses.

NUEVA YORK, Agosto 30—Numerosos diplomáticos, senadores, diputados, el cardenal Gibbons, Mr. Carnegie y muchos particulares, dirigieron telegramas de felicitación á Mr. Roosevelt, por el éxito de las negociaciones de paz.

En el momento en que el secretario fué á llevárselos, el presidente, bajo una lluvia torrencial, y en mangas de camisa, se entretenía en derribar un árbol á hachazos.

SAN PETERSBURGO, Agosto 30—Se ha recibido aquí la noticia de que han llegado al puerto de Casarka tres mil habitantes de la isla Sakhalín, en su mayor parte mujeres, niños y ancianos, que fueron expulsados de sus hogares por los japoneses y obligados á dirigirse á pie hacia la costa.

El gobernador del distrito organiza socorros para los compatriotas expulsados de Sakhalín.

SEUL, Agosto 30—El gobierno coreano ha relevado de su puesto al director de las aduanas, Mr. Brown, súbdito británico, y le reemplazó por el japonés Megto.

EL ECLIPSE SOLAR

OBSERVACIONES DEL FENÓMENO

TIEMPO BONANCIBLE

ASCENSIONES EN Gglobo

RESULTADO EXCELENTE

LAS MANCHAS DEL SOL

PARIS, Agosto 30—Los despachos recibidos de Burgos por la prensa de esta capital, anuncian que han obtenido excelentes resultados las observaciones hechas por todas las expediciones científicas que se habían reunido en dicha ciudad.

Tomaron parte en las observaciones varios globos militares, elevados por la intendencia de guerra.

Han sido igualmente favorables los resultados de las observaciones efectuadas por los astrónomos enviados á varios puntos del estado de Túnez.

PARIS, Agosto 30—El tiempo se prestó admirablemente al examen del eclipse de sol que se produjo esta tarde, pues el cielo se mantuvo completamente despejado mientras duró aquél.

El eclipse estuvo en su máximum á la una y cuarto de la tarde.

Una gran cantidad de transeuntes se detuvo en la calle para observarlo por medio de vidrios ahumados.

Mientras tanto los ratoreros no desperdiciaron la ocasión y más tarde las comisarías recibieron numerosas quejas de personas cuyos bolsillos habían sido despojados mientras estaban entretenidas en observar el fenómeno.

ROMA, Agosto 30—En casi toda Italia la observación del eclipse de sol, que para la península era solamente parcial, fué favorecida por un tiempo hermoso.

Hubo en todas partes el mayor interés por parte del público.

En Roma el cielo estaba completamente despejado.

Muchísima concurrencia se había encontrado en el paseo del Pincio, Villa Borghese y sobre el Janículo. Otros habían preferido los alrededores de Roma.

En muchos puntos se habían instalado anteojos astronómicos de grandes dimensiones, casi todos por aficionados.

Alrededor de algunos la curiosidad era mayor que en otros puntos.

Las ventanas de varias almacenes de personas, arrendadas de antemano, estaban atestadas de personas.

El pueblo, que observó el fenómeno desde [illegible] ventanas de sus habitaciones, [illegible] á pesar de disponer del cielo, [illegible] de Vaticano, el Papa no [illegible] con su presencia el trabajo [illegible] astronómicos que la dirigen. [illegible] el eclipse se cuidó una especial [illegible] el cielo, especialmente por [illegible] Heath y Burgatis.

Un pequeño [illegible] fotográficas en [illegible] de la atmósfera más pura que las [illegible]

El eclipse [illegible] á partir de [illegible] mitad del [illegible] cielo [illegible] á [illegible] el [illegible] enemigo y apoderarse totalmente del [illegible] so del monte Tiburno, desde donde el [illegible] ser hubiera dominado la ciudad de Bene- vento.

Después de varias horas de combates las tropas del duque de Asta consiguieron tomar algunas posiciones pero no obtuvieron con ello un propósito principal.

El IX cuerpo (rojo), libre ya [illegible] derecha, intentando forzar la [illegible] del enemigo y apoderarse totalmente [illegible] so del monte Tiburno, desde donde el [illegible] ser hubiera dominado la ciudad de Bene- vento.

Después de varias horas de combates las tropas del duque de Asta consiguieron,

BRASIL

LA VISITA DE LA ESCUADRA ARGENTINA

RECLAMACIONES DEL ACRE

RIO DE JANEIRO, Agosto 30—Los ministros de Relaciones Exteriores y de Marina han sido encargados por el presidente de confeccionar el programa de los agasajos que se harán á la escuadra argentina en su próxima visita.

En una conferencia que el barón de Río Branco y el contralmirante de Noronha, celebraron con el doctor Rodrigues Alves, quedaron establecidas las líneas generales del plan de los festejos.

—Llegó de Buenos Aires, el doctor Eleodoro Romero, representante de Bolivia en el tribunal arbitral que debe pronunciarse sobre las reclamaciones particulares fl que ha dado lugar el tratado boliviano-brasilefio que puso término á la cuestión del Acre.

El 2 del próximo Setiembre se reunirá nuevamente dicho tribunal en la vecina ciudad de Petrópolis, bajo la presidencia del Nuncio Apostólico, monseñor Tonti.

Se han presentado numerosas reclamaciones por parte de ciudadanos de ambas naciones litigantes.

—Partió para Europa, de donde seguirá á Colombia, el nuevo ministro brasileño en Bogotá, doctor Eneas Martins, que lleva la misión de arreglar las cuestiones pendientes con ese país.

—Firmado por var. legisladores de diversos estados, se publicará un manifiesto en el que se proclamará la fórmula Alfonso Penna y Nilo Peçanha, como candidatos á la futura presidencia y vice de la república.

—El señor Thompson, embajador de los Estados Unidos, que ha sido trasladado en igual carácter á México, espera solo el arribo de su reemplazante, señor Loomis, para emprender viaje.

LA AMNISTÍA SANCIONADA

AMPLIACIÓN DE LA LEY

RIO DE JANEIRO, Agosto 30—La Cámara de Diputados aprobó definitivamente el proyecto de ley de amnistía amplia para los militares y civiles procesados por la revolución de Noviembre del año anterior.

La cámara aceptó la enmienda presentada por Leite Ribeiro por la que se hace extensiva la amnistía á los que hubieren sido procesados por los movimientos revolucionarios que se hallan producido en el país con anterioridad al de Noviembre, en cualquier época.

El proyecto de amnistía ha sido aprobado ya por el Senado, donde tuvo su origen pues su autor es el senador Ruy Barbosa.

CHILE

LOS EX MINISTROS ACUSADOS

COMPLICACIONES POLITICAS CONJURADAS

SANTIAGO, Agosto 30—Tienden á desaparecer las dificultades que se han presentado á la coalición liberal democrático-conservadora, que amenazaban su desmembramiento.

El diputado Echeñique pedirá en acusación contra los ex ministros Emilio Bello Calecido y Luis A. Vergara, pero mantiene todos los cargos que hiciera sobre irregularidades cometidas en la distribución de la lotería fiscal.

El ministro de Relaciones Exteriores, señor Edwards, en la cámara de diputados, defendió á sus antecesores señores Vergara y Bello y Codecido y sostuvo que las cancelaciones de tierras que se habían hecho eran favorables al progreso del país.

Aunque algunos diarios afectos al balmacedismo tratan á Echeñique de caudillador, otros espíritus más reflexivos opinan que su hecho obra de patrioterismo.

Los partidos contrarios á la coalición irán unidos á las próximas elecciones, á fin de contrarrestar la acción del gobierno.

EL ACORAZADO "PRAT"

SANTIAGO, Agosto 30—Después de las próximas fiestas patrias el acorazado "Prat" irá á Europa, donde sufrirá reparaciones y será modificada su artillería.

—En Valparaíso hay 9000 variolosos.

—Acaba de comunicarse la noticia del fallecimiento del ministro de Chile en Alemania, señor Francisco Puga que figuró en los más altos puestos de la administración pública.

Su muerte ha causado hondo pesar en todos los círculos, pues era general y muy estimado.

PERU

EL IMPUESTO SOBRE LA SAL

LIMA, Agosto 30—En la Cámara de Senadores se presentó una moción para que se suprima el impuesto sobre la sal en vista de que su producto no se ha invertido para lo que fué creado y con las promesas con que se suprimió.

No se cree que el asunto dure mucho fl ser tratado.

—En vista de las buenas relaciones que parece que van á tener los agasajos que se preparan en honor del general de brigada, doctor Roque Sáenz Peña, con motivo de su próxima visita, la prensa indica la conveniencia de que la Municipalidad organice un programa de todos los festejos.

REPÚBLICA ORIENTAL

EL COMPLOT CONTRA EL PRESIDENTE

DECLARACIONES DEL ACUSADO DORIA

PRETENDIDO PLAN OFICIALISTA

EL CORONEL CARABAJAL Y EL GOBIERNO

MONTEVIDEO, Agosto 30—En el deseo de conocer exactamente la motivos de la detención que sufrieron el general Manuel Carabajal y Enrique Doria, los cuales este último, quiso me diga terminantemente su siguiente:

Dos antes de realizarse la prisión observaba que era objeto de una [illegible] ejercido por empleados de la policía de investigaciones de esta capital, que llevaban su osadía hasta penetrar en la casa donde habito.

En el primer momento creí que esa vigilancia era motivada por las visitas que habitualmente me hacía el coronel Carabajal, quien, sistemáticamente, desde mucho tiempo atrás es víctima de la misma persecución, pero cuando menos lo esperaba y en circunstancias en que me encontraba descansando en mi habitación, recibí la visita del coronel Bernasconi y Jerez, quien, después de los saludos de estilo y con la habilidad de su profesión, á invitó á concurrir á la jefatura de policía á un asunto que no iría en calidad de una invitación definitiva para responderle lo que deseaba hablarme.

Antes de hacerme darme cuenta de que era [illegible] supercheria, acepté la invitación y me dirigí á la jefatura, donde, en mi [illegible] hasta esta misma hora se me llamó á presencia del presidente de la República, con quien mantuve una conversación por breves momentos.

El presidente me dijo lo que sigue, después de cinco minutos de silencio en que ambos nos contemplamos recíprocamente interrogativamente:

—Sé que el coronel Carabajal no le oculta nada usted Doria, nada, y que por consiguiente, usted debe conocer la organización del movimiento revolucionario que se proyecta.

Ante tan inaudita pregunta, contesté enérgicamente que el coronel Carabajal no me había revelado plan alguno de movimiento subversivo, no obstante de ser mi amigo, y que si así lo hubiera hecho, no me creía en el caso de manifestarlo por el carácter confidencial que tie [illegible] tos asuntos de tal naturaleza.

Esa actitud mía no agradó al presidente, porque tal vez está acostumbrado á ser complacido en todos sus deseos, y por toda respuesta, ordenó que me pasaran á la policía de investigaciones, diciéndome: "Lo tendrá aquí hasta [illegible] mes".

El señor Ratlle acentuó estas frases como si tuviera la convicción de que podía disponer á su antojo durante todo ese tiempo de mi libertad individual.

La orden del presidente fué cumplida inmediatamente y fuí alojado en una pieza completamente desmantelada, de la policía de investigaciones, donde permanecí secuestrado.—Esta [illegible] hasta el 28 á las 4 del verdadero término,—hasta el 28 á las 9 de la tarde, en que se me llamó á prestar declaración.

Las diez que permanecí secuestrado estuve completamente incomunicado, con la intención evidentemente cerrada y cuidada por un centinela de vista que me obligaba á satisfacer todas mis necesidades en el mismo alojamiento que me destinaron para comer y dormir. Felizmente [illegible] durante de los hechos vine á interrogatorio judicial que comprobó la arbitrariedad de mi arresto y ordenó mi libertad, después de haber dispuesto el día anterior la del coronel Carabajal.

Respecto á la pregunta que hice á Doria, sobre los motivos á que atribuye su detención, me contestó:

Nada; convicción de que se trata, semejante, de una ventana hacia el coronel Carabajal y hacia mí, por parte del presidente, con motivo de sus antiguos distanciados por el motivo de no haber querido acatar una orden improcedente que me transmitió durante la guerra pasada, cuyo acto, que él considera un delito,—no pude cumplir en aquel momento, debido á nuestra amistad. Para ello, le he dado necesario orgullo y firmeza, pues no y no otra cosa es la sanción que pretenden los vecinos adictos y con el cual se pretende mistificar groseramente á la opinión.

Me es así que un amigo del presidente me dijo que la prisión del coronel Carabajal y la mía [illegible] decretado desde hacía días, y que [illegible] las órdenes respectivas del jefe de la policía [illegible] señor Juan Lavalle, [illegible] cumplirlas, debía esperar una nueva [illegible] mandatario tuvo la presunción [illegible] la incredulidad [illegible] Él, que el [illegible]

ción agrícola, mayores y más importantes de año en año.

Pero lo que esta consideración demandaba era que la administración pública hubiera aprovechado el tiempo trascurrido desde que se tocaron los inconvenientes con que hubo que luchar para la exportación de la última cosecha, para estudiar y formular el correspondiente proyecto, y que apenas se inauguró el actual período legislativo, el Gobierno se hubiera apresurado á solicitar su sanción por el Congreso, así como la concesión de los fondos necesarios para proceder á su ejecución.

En lugar de hacerlo así, se han dejado pasar los cuatro primeros meses de sesiones sin acordarse del asunto, y cuando acerca el último del período ordinario, el Gobierno se presenta á las cámaras con las manos vacías á pedir autorización para construir un puerto de aguas hondas en el estuario de Bahía Blanca, en las proximidades del puerto Militar, y cuyo presupuesto no exceda de 10 millones de pesos oro. Es decir, que se propone la construcción de una obra, de la cual no existe aun ni el proyecto, ni se ha fijado todavía el punto en que habrá de ubicarse, y por consiguiente hasta la cifra que se da como límite máximo de su costo responde á una apreciación imaginaria, ideada arbitrariamente, puesto que ningún cálculo se ha podido hacer, cuando ni siquiera se ha determinado el lugar donde el puerto se habría de construir.

Por lo que se refiere, pues, á esta iniciativa, es lícito afirmar que llega tarde y en condiciones de realización imposible. No podemos ni queremos creer que el Congreso conceda la autorización que el Poder Ejecutivo solicita. Sería otorgar carta blanca al poder administrador para proceder á su antojo establecer un nuevo sistema, no intentado hasta ahora por ningún Gobierno en materia de obras públicas, y sentar un precedente funesto.

La segunda iniciativa, referente á la construcción de un canal de navegación, adolece de iguales vicios que la primera, y con muchas circunstancias agravantes, pues no hay la menor urgencia en llevar á cabo esta obra, ni sería prudente comprometer el tesoro público en un gasto que se calcula en 40 ó 50 millones de pesos oro en los momentos en que se está tratando de normalizar la situación financiera del país por medio de la conversión de sus deudas, ni son admisibles, de ningún modo las condiciones en que se proyecta la licitación de las obras del futuro canal.

Por lo que mira á este último punto, se habla de fijar un plazo de seis meses para la presentación de las propuestas, término dentro del cual las empresas constructoras tendrían que formalizar sus proyectos de las diferentes secciones, porque tampoco respecto de esta obra existe proyecto oficial alguno. La originalidad de este procedimiento es de tal índole, que cuesta trabajo tomar en serio el pensamiento que ha presidido á semejante concepción. ¿Qué equitativo de formalidad podrían ofrecer los proyectos licitados por los contratistas, al solo objeto de tomar parte en la lucha pública, con la precipitación consiguiente á un plazo tan corto, y sin base de ningún género para saber qué es lo que el Gobierno se propone?

Bien se puede decir adoptando una expresión vulgar, que tratase gráficamente la natraleza de esas dos iniciativas, que ninguna de las tiene pies ni cabeza. Por el mismo respeto de los poderes públicos y por el buen nombre de país, no cabe conocer que el Congreso llegue á consentirlas á través del recinto de comisión. La autorización que se le pide

APUNTES PARLAMENTARIOS

Prestaciones—La ley de aduana—El descanso dominical—La terminación del período—La tracción en el puerto de la capital.

Ambas Cámaras deben celebrar sesión hoy. La de senadores continuará ocupándose de numerosas pensiones que dejó pendientes en la sesión última y de varios otros asuntos que tiene á la orden del día.

La de diputados debe seguir ocupándose de la ley de aduana cuya discusión empezó el lunes.

Una vez que termine su exposición el miembro informante de la comisión de presupuesto, se aprobará la ley en general y comenzará la discusión en particular en la cual van á intervenir varios diputados.

Como se trata de una ley extensa y que afecta tantos intereses, es seguro que su discusión absorberá la cámara durante varias sesiones.

El Senado ha remitido á la Cámara de Diputados el proyecto de ley relativo al descanso dominical; las modificaciones introducidas por aquel cuerpo determinarán una nueva sanción de ésta, antes de convertirse en ley.

El diputado O'Farrell hará hoy moción para que el asunto sea tratado inmediatamente de concluir la lectura de los asuntos entrados.

La Cámara de Diputados tiene el propósito de realizar reuniones diarias, sin excepción, y sus miembros han manifestado su conformidad para asistir á todas ellas á fin de despachar la mayor parte de los asuntos sometidos á su estudio.

Debo hacerse presente que existen en la orden del día cerca de doscientos despachos de comisión y peticiones particulares, en su mayor parte relativos á asuntos á obras públicas y se mantuviera el propósito de clausurar el período de sesiones el 30 de Septiembre quedarían paralizados hasta el año próximo con el perjuicio consiguiente de los intereses generales y particulares afectados por estas sanciones.

Como se recordará, hace algunos días la comisión de presupuesto de la Cámara de Diputados presentó á este cuerpo un proyecto de ley que dispone la oficialización del servicio de remolques en los diques y canales del puerto de la capital. Para que el gobierno pudiera adquirir los elementos necesarios á fin de hacer ese servicio, se dispensa la inversión de 1.500.000 pesos oro y se le autorizaba para contratar con empresas particulares la tarea hasta tanto no dispusiera de aquellos.

Pasado el asunto á informe del Ministerio de Hacienda, éste ha solicitado diversos informes: el producido por la prefectura general de puertos sobre este asunto es brevísimo y se limita á manifestar aquella en un dictamen de veinte líneas, que el proyecto es inconstitucional y que los servicios realizados por administración exigen siempre mayor número de empleados, mayores gastos y no son tan convenientemente atendidos como por empresas particulares.

La comisión ha resuelto insistir en el proyecto que se discutirá cuando termine el debate de la ley de Aduana.

El informe de la prefectura general es evidentemente insuficiente. Se nos ocurre preguntar ¿porqué la comisión no ha solicitado la opinión de los agentes de vapores, principales interesados en el asunto?

EL SECUESTRO DEL GOBERNADOR SANTILLÁN

Amonestación al fiscal federal de Santiago

El Ministro de Justicia ha dirigido una extensa nota al procurador fiscal de la Nación en Santiago del Estero, amonestándolo severamente por la forma en que ha cumplido la misión que le correspondió en el proceso instanrado como consecuencia del secuestro del gobernador Santillán, en el mes de Mayo de este año.

Dice el Ministro que se ha impuesto de su vista fiscal en el incidente sobre declinatoria de jurisdicción, de los juicios seguidos contra los autores y cómplices del delito de detención á mano armada, de un tren correo, perpetrado el 31 de Mayo último, y que ha visto por ella, que el procurador fiscal se ha limitado á reproducir, sin mayor estudio de su parte, el telegrama en que, contestando su consulta, le trasmitió el Ministerio su opinión favorable, en el caso, á la competencia de la justicia nacional y el propósito del P. E., de proseguir por todos los medios legales de que dispone, las causas en que la autoridad de las leyes nacionales está comprometida, ó es puesta en cuestión.

Agrega que no debe ocultarle la sorpresa que le ha producido la extraña actitud del procurador fiscal, en la cual no solo ha revelado el poco interés con que ha abordado una cuestión jurídica de tanta importancia y susceptible de tan amplios desenvolvimientos, sino también el error en la incorrección evidentes de hacer valer como única argumentación y como recurso directo en la discusión, las instrucciones trasmitidas por el P. E. á su mandatario legal, para orientar el ejercicio de la acción pública en el sentido de conveniencias y principios que debía representar el procurador fiscal, con la personería que le acuerdan las leyes y el celo que comporten las responsabilidades del cargo.

El Ministro de Justicia termina diciendo que en la inteligencia de que la actitud del fiscal no ha respondido á las exigencias mínimas de dedicación y estudio en la defensa de la jurisdicción federal, en un caso visiblemente comprendido dentro de ésta, no solo por textos claros de las leyes de justicia, sino por la jurisdicción del más alto tribunal de la Nación, lo apercibe por tal conducta.

MOVIMIENTO POLÍTICO

La reorganización del P. A. N.

La iniciativa de reorganizar el P. A. N. de la capital bajo la dirección del senador Villanueva ha tropezado con algunos inconvenientes serios; el gobernador Ugarte tenía también el propósito de abordar el mismo asunto y la anticipación del senador Villanueva le ha causado sorpresa y desagrado.

En la última reunión celebrada en casa del señor Villanueva y á la que concurrieron los diputados nacionales por la capital, personalidades del P. A. N. se designó una comisión compuesta de los diputados Vedia, Painter y Cervantes para que se encargara de conferenciar con todos los de los demás presidentes de comités parroquiales, para acordar la forma en que debe procederse á la renovación del comité de la capital, del directorio y nombramiento de una autoridad superior.

Esta comisión ha manifestado el concurso de algunos caballeros que siguen las indicaciones del señor Ugarte y todos ellos han manifestado uniformemente su propósito de mantenerse alejados de la lucha que se inicia si ésta no interviene directa y eficazmente en la acción y esto indica la presencia de la consigna dada á sus amigos por el gobernador platense.

Por su parte el señor Villanueva ha manifestado resuelta é inalterablemente que no consentirá la ingerencia del citado gobernador en la política del partido en la capital y que se retirará de la lucha si él insistiera en el propósito enunciado.

Los elementos roquistas del partido apoyan al señor Villanueva y uno de sus miembros más caracterizado nos informó ayer que no pensaban en realizar pactos con la Unión Cívica Nacional y que la convocatoria responde al propósito de estar preparados para la campaña.

Por su parte los miembros del comité que preside el doctor Gouchón afirman que ellos cuentan con el apoyo presidencial y que irán á la lucha con candidatos designados por el Presidente, que añaden que de los cuatro diputados quintanistas por la capital sólo serán reelectos los doctores Gouchón y Roldán.

Partido Liberal Radical

El comité central de este partido ha resuelto presentar al Congreso una solicitud en la que se pide la pronta sanción de la ley de divorcio absoluto. Muchas personas han acudido á suscribirla, en la calle Balcarce 188, de 2 á 5 p. m., y en la calle 25 de Mayo 140.

Conferencia

Para el sábado próximo á las 4 de la tarde, el ciudadano S. Garaña Morales anuncia una conferencia en la plaza de Mayo sobre el tema "La amnistía y sus beneficios inmediatos".

NOTICIAS VARIAS

Escuela agronómica de Villa Casilda

El Ministro de Agricultura invertirá la suma de 3.000 pesos en la construcción de un bañadero para ganado mayor, en la escuela agronómica de Villa Casilda, provincia de Santa Fe.

El caso del ciudadano Arismendi

El cónsul general en el Brasil, señor Lixklet, ha dirigido un telegrama al Ministro de Relaciones Exteriores aclarando las denuncias que se hicieron públicas en contra del consulado argentino en San Pablo, por no haber sido atendido debidamente una petición de repatriación formulada por el ciudadano Arismendi, natural de la provincia de Tucumán.

De las averiguaciones practicadas por el consulado general resulta, según el telegrama, que Arismendi fué provisto del pasaje á su debido tiempo y que lo vendió luego á otra persona. El cónsul en San Pablo que donó el primer pasaje, pedía órdenes para entregar otro nuevo al solicitante.

En vista del resultado de la averiguación, el ministerio ha resuelto dar por terminado el asunto y no acceder, en consecuencia, á la petición reiterada de Arismendi.

Escuadra de instrucción

El contraalmirante Beiheder comunicó ayer al Ministerio haber fondeado con la escuadra de su mando en el puerto de Maldonado.

De acuerdo con las instrucciones que se le han trasmitido, ayer mismo en las últimas horas de la tarde los cuatro buques que componen la escuadra, deben haber zarpado con rumbo á Río de Janeiro.

EL DÍA SOCIAL

ACADEMIA LITERARIA DEL PLATA.—Los grandes festejos realizados ayer en homenaje á Santa Rosa de Lima y festejando el 27 aniversario de la Academia Literaria del Plata, tuvieron feliz término en la hermosa velada que se realizó anoche en el gran salón de fiestas del Colegio del Salvador.

Por la mañana, numerosos comensales se reunieron en un almuerzo lleno de animación del que participaron todos los miembros de la academia y varios ex alumnos del colegio, se pronunciaron brindis y se hicieron votos por la prosperidad del centro.

Por la noche tuvo lugar el acto literario-musical que habían organizado los miembros de dicha academia en honor de Cervantes.

Desde cerca de las 8 de la noche numerosa concurrencia llenaba el amplio salón que se encontraba arreglado con guirnaldas de flores que se extendían entre las columnas de su interior, habiéndose colocado grandes plantas á la entrada y en las ventanas laterales.

La sala se hallaba profusamente iluminada y presentaba un hermoso conjunto

Con la serenata de la Fantasía Morisca de Chapí á cargo de la orquesta se inició la velada.

En seguida subió al proscenio el académico honorario doctor Juan Zorrilla de San Martín, que pronunció un interesante y conceptuoso discurso, que versó sobre Cervantes, su vida y sus obras. La concurrencia escuchó con suma atención la conferencia.

Luego la orquesta ejecutó "Fantasía Española" de Gevaert, siguiendo la poesía "En la Noche", del académico señor Héctor Delmonte, que fué declamada por el académico Luis Gómez Llambí.

La primera parte del programa terminó con "El Primer Tiempo" del primer concierto en *si bemol* en el violín, por el concertista León Fontova, acompañado por la orquesta.

Después de haber trascurrido breves momentos de intervalo empezó la segunda parte con la composición de Velarde, titulada "Como nació Quijote", á cargo del académico señor Pedro Alcácer (hijo)

En seguida la orquesta dejó oir "Sardana" de ópera "Garín", de Breton, á lo que siguió la sátira titulada "El Cuchurún de Sancho" del académico Tiburcio Muss, por el autor

Por último, la orquesta ejecutó la marcha Loraine con lo que terminó el programa señalado.

Fuera de esto el académico honorario doctor Juan Zorrilla de San Martín dijo su Leyenda Patria con suma corrección, mereciendo de parte del público grandes aplausos.

La fiesta de anoche ha alcanzado el brillante resultado que se esperaba, y las numerosas personas que la presenciaron se retiraron altamente satisfechas

Concurrieron las familias de:

Almada, Frías, Bonorino, Gómez Llambí, O'Farrell, Navarro, Salas, Peluffo, Terry, Caballos, Argerich, Comboni, Oliver, Villanueva, de Castillo, Grousac, Fraga, Pacheco, Correa Morales, Manzanares, González Cazón, López Rivarola, Toledo, Marcenaro, Gutiérrez, Font Salas, Piñero, Schimas, Pita, Carrasco, Morel, Atucha, de Simone, Ramos Orozú, Duggan, Tesei, Estrada, Ortiz, Vieyra Latorre, Russon, Arósteguy, Rivero, Schurano, Vitón Alcácer Morales, Carbó, Bilbao, San Martín, González Sorondo, Dávila, Campos, Castex, Gálvez, Prado y Figarteche, Cabral, Aguirre, Raudrix, Frizzi, Figueroa, Cané, Anabia, Yaniz, Varangot, Rideau, Livingston, Tallaferro, Noguès, Posse, Mac Dugall, Videla, Alvarez Reynolds, Pando, Lastra, Pearson, Fizarro, Storni, Williams, Santamarina, Pereyra Iraola, Klappenbach, López Casanillas, Rojas, Oyando, Basualdo, Mackinlay, Rocca Martí, Lynch, Quiroga, Ríos, Canesín, Boschi, Kierman, Herrera, Irigoyen, Agüero, Costa, Frederbaugen, Lezica, Torres, Bribuegu, Fregeiro, Biedma, Elizalde, Eguzquiza, Escobar, Racedo, Eppens, Dubourg, Llames, Calderón, Vigliano, Gómez, Souza Lobo, Masaral, Ruiz, Amadeo, Semelbach, Puig, Prack, Delgado, Naón, Bartlatti, Porcel de Peralta, Videla, Scala, Sustaita, Santos, Lobos, Alegre, Pasman, Machado, González del Solar.

LE DONNE ITALIANI.—Una brillante fiesta de beneficencia ha resultado la que se verificó ayer en los salones del Círculo Italiano, con motivo de realizarse la rifa de muñecas organizada por las damas que forman parte de la sociedad Le Donne Italiani, á beneficio del hospital Italiano.

El local del círculo congregó con ese motivo numerosas familias de la colectividad.

Más de 250 muñecas, lujosamente ataviadas, se hallaban en exposición.

Verificado el escrutinio de la rifa resultaron premiados los números:

1910, 1885, 1207, 1531, 1205, 1307, 1366,
1170, 1615, 1919, 1667, 1802, 1037, 1350,
1468, 1247, 1630, 1735, 1093, 1077, 1194, 1118,
1484, 1068, 1838, 1952, 1018, 1066, 1221, 1599,
1106, 2402, 2295, 2481, 2367, 2529, 2754, 2570,
2388, 2282, 2184, 2313, 2417, 2333, 2093, 2340,
2404, 2650, 2691, 2947, 2804, 2837, 2495, 2406,
2118, 2650, 2517, 2172, 2110, 2241, 2566, 2900,
2858, 2680, 2195, 2293, 2898, 2071, 2164, 2612,
2793, 2801, 2203, 2202, 2794, 2200, 2795, 2827,
3450, 3519, 3714, 3625, 3556, 3354, 3487, 3522,
3114, 3504, 3593, 3535, 3312, 3155, 3019, 3466,
3700, 3949, 3280, 3170, 3643, 3305, 3539, 3386,
3902, 3941, 3072, 3578, 3097, 3242, 3564, 3209,
4198, 4650, 4332, 4294, 4688, 4356, 4584, 4927,
4470, 4496, 4728, 4960, 4005, 4533, 4531, 4986,
4796, 4428, 4000, 4663, 4968, 4287, 4185, 4172,
4248, 4549, 4425, 4962, 4717, 4567, 4579, 4973,
4977, 4610, 4692, 4732, 4653, 4103, 4029, 4966,
4334, 4983, 4974, 4687.

Concurrieron á la fiesta las familias de:

Devoto, Tarnassi, Pellecchi, Sumani, Pegazzano, Canale, Pavesi, Goturzo, Rossi, Bellegia no, Ferrari, Cinelli, De Martini, Gambino, Valsarino, Martini, Pini, Delfino, Tarabido, Bonati, Eckell, Cazani, Cortese, Sorini, Maletti, Vattuone, Terraroesa, Jiménez, Tisini, Gath, Massino, Oliveri y otras.

NATALICIO DE LA REINA GUILLERMINA DE HOLANDA.—Con motivo de cumplir hoy 25 años la simpática reina Guillermina de Holanda, el ministro de los Países Bajos, señor L. van Riet, ofrecerá esta tarde una recepción en su casa de la calle Piedras.

FIVE O'CLOCK TEA.—Un selecto grupo de niñas se congregó ayer por la tarde en la casa que el señor Adolfo Labougle y su señora Luisa Carranza, poseen en la calle Cerrito.

En el comedor se había dispuesto convenientemente una mesa elegantemente arreglada, luciendo un mantel de finísima tela adornado con encajes y esparcidos sobre él flores y lazos de cintas.

La amabilidad de los dueños de casa encantó á sus invitados, que se retiraron muy complacidos.

Se hallaron presentes las señoritas:

Marta Ramos Mexía, Elena Domínguez Arteaga, Sofía Sengotes, Amelia Carranza, Josefina Moreno, Rebeca Rios, Justina Lynch Martínez Alzina y Fleschelin, Susana y Blanca Lynch Martínez Alzina, Susana y Blanca Gonzalez, Lucrecia del Arca, Alicia Herrera Mark, Teresa y Alice Williams y otras.

Entre los niños de la reunión se encontraban Mercedes Serrantes y su hermano Guillermo, Teresa Fergusson secretario Arrotea, Pepe Gallo, Pepe Fergusson secretario Arrotea, Pepe Gallo, Pepe Fergusson secretario Arrotea, Pepe Gallo, Pepe

esperanzas de la mayoría del público, pues la cancha nuevamente volvió á cruzar triunfante la meta.

El público hizo una ovación estruendosa á Benito Sánchez, y al señor Lowengard, conductor del afortunado auto, fué muy felicitado.

Resultados generales:

Premio "Moreno", 1.600 metros—1o. Glacière 51 kilos, por Alerta y Daine, J. Morales; 2o. Directora 53; 3o. Divisa 53.

No placé: La Nena, Miss Mantova, Dichosa, Danside Encantadora (4), Jacinta.

Sport, $ 11.55, á placé 3.35; Directora 4.85; Divisa 2.50.

Tiempo 1'40 4/5".

Premio "Alberti", 1.500 metros—1o. Catriló 56 kilos, por Saint Hilrin y Pertoldi, S. Gómez; 2o. Bey 56; 3o. Atalejo 56.

No placé: Murciélago, Fierro, Navarro (4).

Sport, $ 2.90, á placé 3.15; Bey 5.05.

Tiempo 1'35 4/5".

Premio "Saavedra", 1.400 metros—1o. Tizona 53 kilos, por Kendal y Daza, B. Sánchez; 2o. Simonetta 56; 3o. Heroina 56.

No placé: Espiga, Escopeta, Roma, Colombina, Huatquinilla, Wisppes (4).

Sport, $ 7.50, á placé 3.05; Simonetta 2.75; Heroina 7.70.

Tiempo 1'26".

Premio "Rivadavia", 1.700 metros—1o. Pelayo 57 kilos, por Nedpolis y Intanga, B. Sánchez; 2o. Bijou d'Or 57.

Sport, $ 2.65.

Tiempo 1'46 1/2".

Premio "Belgrano", 2.000 metros—1o. Lagrange 60 kilos, por Orbit y Columbia, B. Sánchez; 2o. Celso 60; 3o. Voluire 62.

No placé: Peligroso.

Sport, $ 3.05

Tiempo 2'7".

Premio "Castelli", 2.200 metros—1o. Acero 60 kilos, por Rústicus y Vendeta, B. Sánchez; 2o. Crispi 40; 3o. Minuit 52.

No placé: Tierra Baja, Botafogo (4), Alpino, Waterloo.

Sport, $ 7.20, á placé 4.30; Crispi 12.25.

Tiempo 2'22".

Premio "Pinzac", 1.400 metros—1o. Ratapián 51 kilos, por Progreso y Tercena, B. Sánchez; 2o. Fiscal 50; 3o. Pregonero 51.

No placé: Polas, Orvilina, Guayaba (4).

Sport, $ 6.45, á placé 3.00; Fiscal 6.35.

Tiempo 1'26 3/5".

HIPODROMO NACIONAL

De mediocre en grado superlativo puede reputarse el programa á desarrollarse esta tarde en el circo de Belgrano: escasas de anotaciones, elencos en cada carrera que decepcionan al más entusiasta, cupones de tercera día, salvo raras y muy contadas excepciones, en fin, se brinda la reunión sólo á los habitues. Lo expuesto no es más que corolario de lo que se pregona día á día: á reuniones consecutivas, performances contradictorias, y por ende, desconfianzas más ó menos fundadas en los turfistas.

No es este el medio conducente al refinamiento científico de la raza equina. Se "carrerea" tanto á los animales en training, que, con propiedad puede exponerse que la raza decae, ó por lo menos permanece en un estado estacionario.

De suerte que, actualmente no se puede formar un lote selecto ni par que homogéneo de grandes "millones" ó de especialistas para las distancias "muertas", tal como sucedía en años anteriores.

Dejando de lado esta digresión, recordamos que la primera carrera se largará á la 1.30 p. m.

EJERCICIOS FISICOS

FOOTBALL

SEMIFINAL DE LA COPA DE HONOR

ALUMNI CONTRA QUILMES

A pesar de haber sido anunciado este partido para la 1 de un turde, una hora algo inusitada para los aficionados á este sport, el hecho de tratarse de un encuentro entre dos teams como estos, bastó para que una numerosa concurrencia se congregase á presenciarlo en el field de la Sociedad Sportiva, dando lugar á la fiesta con su presencia y entusiasmo.

Es que se trataba de saber quién representaría al football argentino contra el formidable Club Peñarol de la vecina orilla, y en este punto el público hace cuestión de honor; no se conforma con la derrota pasada de Alumni y confía en que ha llegado el día de la revancha. La opinión general era favorable á Alumni; se hablaba de una victoria fácil para éste.

Pero no bien comenzó el juego y los forwards de Quilmes pusieron en relieve todos los recursos de que disponen, los últimos se prepararon para emociones más fuertes, porque son poco agradables, al que se precia de entusiasmo, esos momentos supremos en que se requiere el esfuerzo de los cinco sentidos para no estallar de emoción. Quilmes se presentó con el mismo team con que venció á Rosario Central, aunque con un cambio de posición. En efecto, Wells jugó derecha adentro, Morgan afuera y Digga de half back derecho.

Este cambio era favorable si se recuerda que, en la crónica última dijimos que Wells no valía, jugando en la orilla, lo que vale en su puesto de costumbre.

Alumni jugó con un siguiente Canada, en el puesto de Brown y Moore. Aquél fué el fracaso más grande que se pueda imaginar. Fué hacia lo posible, es un jugador, que al en tercera división es conocido por ó jugando á lado de Lett y en un partido de este tenor hizo una mal efecto, que la concurrencia pedía á gritos que lo sacaran de la cancha. Nosotros también esperamos que otra ocasión el capitán Moore tendrá una mejora sin algo más feliz al elegir los suplentes.

Este jugador descompasa por completo el cuadro de ataque de Alumni, que se hacía palpable á cada instante y el Canada tenía un ángel, el apellido Rodman se cuajó la curnada sin morder á nadie.

En estas condiciones quedaban tan equilibrados los teams que, no podía decirse con exactitud cuál de los dos era mejor. La única cosa era la incertidumbre, y el partido tuvo que prolongarse media hora, puesto que era de competencia.

En el team de Quilmes debemos hacer especial mención de los forwards Murray, Leonard sobre todo, Hooton, Wells y del center half-back Parr.

Leonard era el Nilo de Quilmes; de él partían todos los avances, su sagacidad y astucia superan todo comentario y el perfecto acuerdo que existe entre él y sus compañeros causa terror al half-back, lo desconcierta porque sus gambetas son tan limpias y graciosas que ponen en ridículo al contrario.

Su juego semejaría una cacería de liebre, en la que Mack sería el galgo, que cuando va á alcanzarse se le escapa Leonard por un costado, ganando varios metros de terreno, si no fuera por la facilidad con que se desprende de la pelota y cambia de dirección la caza. Es indiscutible la actividad mental que se necesita para preparar el juego de los compañeros cuando se está rodeado de tantos contrarios que por todos lados lo acosan.

El único defecto que tiene esta línea de Quilmes es que no hacen goal. Ayer dominaron el juego por completo en varios momentos y sin embargo no sacaron provecho de su superioridad.

Es evidente que hay jugadores que sin ser brillantes "dribblers" tienen sin embargo el arte de hacer goals. Nos basta recordar á Bluff, quien como dribbler y gambetendor no podía compararse á Bodler, pero que enfrente del goal no perdía oportunidad.

La defensa de Quilmes la hicieron los half-backs. Parr y Digga estaban formidables. En cambio los backs, fuera de patada fuerte, no parecen poseer cualidades de "tackle", esto es, no quitan la pelota al adversario y son fácilmente gambeteados.

Por parte de Alumni los cuatro forwards Weiss, Moore, Alfredo Brown y Lett estaban en su día. Notamos esta vez que se distinguían por lo tenaces y trabajadores. Lett no tenía compañeros y resistía solo todo el juego del ala izquierda. Alfredo Brown tiene la cualidad que le falta á su hermano de Quilmes, la de hacer goals. Cuando su team está indeciso, que el tiempo apremia y es necesario ganar ó empatar una pequeña ventaja, siempre es él quien salva la situación.

De los half-backs Ernesto Brown sobresalía. Ahora parece estar convencido de que jugar pacíficamente quiere decir con serenidad y no con indolencia.

Laforia tuvo miradas magistrales que revelaban su sangre fría y experiencia. El bombardeo que le hicieron los Notts lo han dejado listo como un lince.

Jorge Brown como en sus mejores días. Quilmes ganó la posición de goal y eligió el que está del lado de Palermo, obteniendo la ventaja del viento; pero con el sol en cara. Lett inició el juego por parte de Alumni y pasó la pelota á Weiss, quien al llegar al final de su corrida tiró un shot que pegó en Murray con tan mala suerte que este jugador estuvo desmayado por unos instantes; pero felizmente los cuidados de sus compañeros y un poco de whisky con agua fresca lo volvieron en sí y pudo volver á su puesto.

Reanudado el juego el notable quinteto de Quilmes entró en acción: Wells abre el ataque, luego pasa á Hooton y cuando éste parecía haber franqueado toda la defensa de Alumni aparecía Jorge Brown que salvó á costa de un corner, cuyo resultó infructuoso.

En seguida Leopard pasó en juego su repertorio de gambetas é hizo un pase espléndido á Hooton, quien como en el caso anterior fué detenido por Jorge Brown, en la misma forma, es decir, á costa de un corner que fué mal tomado por Morgan.

Del goal-kick recibido Moore la pelota, la pasó á Weiss, pero el centro de éste fué desviado. Ernesto Brown detuvo un avance combinado entre Leonard, Hooton y Murray.

Boutell concedió un corner á Alumni al defenderlo á Weiss, pero en este primer período todos los corners parecían destinados á salir fuera.

Moore se distingue por su tenacidad, entabla una verdadera lucha contra sus contrincantes Digga, Leonard y Murray y consigue pasar la pelota al ala izquierda donde la recibió Canadá; pero Torre atajó el shot de éste y conjuró el peligro.

El referee da dos off-sides contra Morgan, las gallinetas siguen atacando tenazmente, pero Ernesto Brown ataja dos veces con golpes de cabeza los shots del ala derecha.

Laforia apenas consigue sacar un centro de Morgan, á costa de un corner que fué bien tomado esta vez por Murray, quien se lo pasó á Hooton, el cual tiró un buen shot que dió en el costado de la red.

Un free-kick dado por foul contra Muir, cerca del goal de Quilmes, abrió una espléndida oportunidad á Alumni. Ernesto Brown tomó el shot, Alfredo detuvo la pelota y tiró un shot de boleo que fué demasiado alto.

Desde este momento hasta el final de este período predominó el juego de los forwards de Quilmes. Leonard gambeteó á toda la defensa de Alumni, y en el último momento salió Laforia del goal y salvó en gran estilo. Un momento después, Wells venía por el ala derecha en una corrida desesperada, y como á veinte metros de la valla tiró un shot rasgletral que rozó el palo travesaño por la parte de arriba.

Un shot de Murray pega en las manos de Carlos Brown. Digga toma el free kick, Laforia agarra la pelota y gambetea á Rodman, pero éste la metió á la red con las manos y el referee anuló el goal.

SEGUNDO PERIODO

A las 2.25 se reanuda el juego. Quilmes da el kick off, pero en seguida los forwards de Alumni llevan un fuerte ataque y A. Brown, á raíz de un rush, hace un corner, tirado por alto bien Torre y la pelota cae cerca del goal, de donde la rechaza á buen tiempo Boutell.

El quinteto quilmeño avanza á su vez y Leonard después de unas gambetas, hace un shot que Laforia salva. F. B. Browne recibe la pelota y pasa á Canada que hace un centro bajado por Torre.

Wells hace en seguida una corrida vigilado muy de cerca por J. Brown, que consigue al cansarlo y quitarle la pelota, pero concede un corner, sin resultado. Un momento después, una buena combinación de los quilmeños da la pelota á Hooton, quien hace un certero shot, salvado en gran estilo por Laforia, á raíz de esto, Weiss hace una rápida corrida y una vez cerca del corner, dirige un shot desviado Weiss vuelve á repetir la corrida y pasa á A. Brown, que á su vez pasa á Canadá, porque se encuentra más libre para hacer el shot, pero éste chinga la patada y concede un goal kick. Wells pierde una excelente oportunidad entre sus compañeros, y cerca del goal hace un tiro desviado. Un momento más tarde, Alumni obtiene un free kick de 30 metros, más ó menos, dado por un foul de Muir, pero no consigue ventaja.

Weiss termina una nueva corrida con un centro, que salva Muir, concediendo corner. A raíz de éste, que es tomado sin resultado, Morgan y Wells hacen una corrida bien combinada, pero J. Brown malogra sus intenciones. Weiss y Moore por su parte llevan también un ataque combinado; Torre sale del goal y salva su situación peligrosa.

Un shot de Ernesto E. Brown es rechazado por Rodman, á costa de corner, que es tomado sin resultado, en seguida E. Brown vuelve á hacer otro shot que le resulta esta vez un poco alto. Los quilmeños llevan el juego al campo de Alumni y allí lo mantienen por varios minutos, hasta que Weiss hace una corrida y termina con un centro, que Muir intercepta, sin embargo Mack se apodera de la pelota y dirige un shot desviado.

Leonard á raíz de una buena combinación hace un shot bajo, que es rechazado por J. Brown, en seguida Murray dirige un tiro abierto.

Un momento después los quilmeños llevan un recio ataque contra el goal contrario. Hooton hace un shot bajo y Laforia salva en gran estilo pero la pelota queda cerca de su goal y al tratar de alejarla, precipitadamente entregan el juego nuevamente. Morgan pasa por fin con la pelota y hace un shot que salva J. Brown á raíz de esto Lett y A. Brown hacen un avance rápido y este último dirige un tiro que rechaza Torre, pero el juego se mantiene en el campo de Quilmes. Weiss hace un shot y Torre salva. Moore pasa luego la pelota á A. Brown quien de un hermoso free kick á Quilmes, pero es declarado off side.

El juego comenzó equilibrado durante este período y la pelota va de uno á otro goal. Terminado el tiempo reglamentario, el juez resolvió continuar el juego por media hora más.

TIEMPO EXTRA

Los teams cambian de posición y A. Brown pone en movimiento la pelota. Los forwards de Quilmes con una buena combinación mantienen el juego por un momento en el campo de Alumni y Digga hace un shot largo, que resulta un poco alto.

Los forwards de Alumni consiguen poco á poco trasladar el juego al campo de sus contrarios é obligan á Boutell á concelar un corner, que es tomado muy abierto. Hooton hace en seguida una corrida muy peligrosa que salva momentáneamente pues Hooton repite su hazaña y pasa la pelota á Murray que es declarado off side. Un momento después Leonard es declarado off side á raíz de una corrida de él y Hooton.

Después del free kick, Leonard termina una corrida con un shot formidable, y Laforia salva á duras penas. Murray recibe la pelota y hace un tiro bajo y cruzado, sin resultado Weiss por su parte hace una corrida excelente y Muir concede un corner, sin resultado.

A los 14 minutos Weiss hace un centro, que es rechazado por A. Brown quien á raíz de un rush dirige un magnífico shot cruzado un poco alto que franquea á Torre y marca el primero y único goal del partido.

A pesar puesta nuevamente en movimiento la pelota, el referee anuncia el final del primer período del tiempo extra.

En el segundo half time los esfuerzos de ambos teams para modificar el score se destruyen entre sí y el juego continúa como al principio del partido, muy equilibrado. Sin embargo, en los últimos minutos los ataques de los forwards de Alumni se repiten, pero con poco éxito.

Terminado el tiempo complementario, score marca

Alumni	1 goal
Quilmes	0 "

PARTIDOS AMISTOSOS

El cuarto team del Club Lamadrid venció al cuarto team del Club Republicano por un goal á cero.

—El C. A. San Lorenzo venció al C. Jóptler, por cinco goals á uno.

—El C. A. del Oeste ganó un partido contra A. C. Alvear por no haberse presentado este.

—El partido entre los Americanos Unidos y el Club uraguayo no se llevó á cabo por el mal estado de la cancha.

—El Oxford A. club III team venció al club Puelta Abajo III por cuatro goals á uno.

—El club Flor Argentina venció al club Jóvenes Unidos por cinco goals á dos.

—Los clubs Olivos y Arias empataron con un goal cada uno.

FINAL DE LA COPA BULLRICH

TRIUNFO DE BELGRANO B

Hace tres años próximamente, el entonces Intendente Municipal, don Adolfo Bullrich, regaló una copa de plata, para estimular el desarrollo de este viril sport, trofeo que debía disputarse todos los años, por los clubs de la segunda división. En 1903, llegaron á la final los teams de Estudiantes y San Martín, y se recordará que á pesar de las mayores probabilidades de los primeros, el triunfo correspondió á los de San Martín, que marcaron un goal en todo el match. El año pasado, se encontraron en el último momento, Barracas y Belgrano, llevando la victoria el team de Barracas. Después de diversas alternativas en este año, ayer llegó la fecha del encuentro final entre San Martín y Belgrano, team B, y demás está decir que el match prometía ser reñido y bajo todo punto de vista, equilibrado. Resultó así en efecto, como lo demuestra el score de un goal contra cero, á favor de los belgranenses del cuadro de Belgrano, que jugó ayer, era el mismo que vimos en esta temporada en los diversos partidos jugados por dicho club, estando por eso, la homogeneidad y las combinaciones de su parte. El de San Martín, no era el mismo que dió tanto que lucir en Lafferia, á raíz de esto, Weiss hace una rápida corrida y una vez cerca del corner, dirige un shot desviado Weiss vuelve á repetir la corrida y pasa á A. Brown, que á su vez pasa á Canadá, porque se encuentra más libre para hacer el shot, pero éste chinga la patada y concede un goal kick. Wells pierde una excelente oportunidad entre sus compañeros, y cerca del goal hace un tiro desviado. Un momento más tarde, Alumni obtiene un free kick de 30 metros, más ó menos, dado por un foul de Muir, pero no consigue ventaja.

Weiss termina una nueva corrida con un centro, que salva Muir, concediendo corner. A raíz de éste, que es tomado sin resultado, Morgan y Wells hacen una corrida bien combinada, pero J. Brown malogra sus intenciones. Weiss y Moore por su parte llevan también un ataque combinado; Torre sale del goal y salva su situación peligrosa.

Un shot de Ernesto E. Brown es rechazado por Rodman, á costa de corner, que es tomado sin resultado, en seguida E. Brown vuelve á hacer otro shot que le resulta esta vez un poco alto. Los quilmeños llevan el juego al campo de Alumni y allí lo mantienen por varios minutos, hasta que Weiss hace una corrida y termina con un centro, que Muir intercepta, sin embargo Mack se apodera de la pelota y dirige un shot desviado.

Leonard á raíz de una buena combinación hace un shot bajo, que es rechazado por J. Brown, en seguida Murray dirige un tiro abierto.

Un momento después los quilmeños llevan un recio ataque contra el goal contrario. Hooton hace un shot bajo y Laforia salva en gran estilo pero la pelota queda cerca de su goal y al tratar de alejarla, precipitadamente entregan el juego nuevamente. Morgan pasa por fin con la pelota y hace un shot que salva J. Brown á raíz de esto Lett y A. Brown hacen un avance rápido y este último dirige un tiro que rechaza Torre, pero el juego se mantiene en el campo de Quilmes. Weiss hace un shot y Torre salva. Moore pasa luego la pelota á A. Brown quien de un hermoso free kick á Quilmes, pero es declarado off side.

El juego comenzó equilibrado durante este período y la pelota va de uno á otro goal. Terminado el tiempo reglamentario, el juez resolvió continuar el juego por media hora más.

TIEMPO EXTRA

Los teams cambian de posición y A. Brown pone en movimiento la pelota. Los forwards de Quilmes con una buena combinación mantienen el juego por un momento en el campo de Alumni y Digga hace un shot largo, que resulta un poco alto.

Los forwards de Alumni consiguen poco á poco trasladar el juego al campo de sus contrarios é obligan á Boutell á concelar un corner, que es tomado muy abierto. Hooton hace en seguida una corrida muy peligrosa que salva momentáneamente pues Hooton repite su hazaña y pasa la pelota á Murray que es declarado off side. Un momento después Leonard es declarado off side á raíz de una corrida de él y Hooton.

Después del free kick, Leonard termina una corrida con un shot formidable, y Laforia salva á duras penas. Murray recibe la pelota y hace un tiro bajo y cruzado, sin resultado Weiss por su parte hace una corrida excelente y Muir concede un corner, sin resultado.

A los 14 minutos Weiss hace un centro, que es rechazado por A. Brown quien á raíz de un rush dirige un magnífico shot cruzado un poco alto que franquea á Torre y marca el primero y único goal del partido.

A pesar puesta nuevamente en movimiento la pelota, el referee anuncia el final del primer período del tiempo extra.

En el segundo half time los esfuerzos de ambos teams para modificar el score se destruyen entre sí y el juego continúa como al principio del partido, muy equilibrado. Sin embargo, en los últimos minutos los ataques de los forwards de Alumni se repiten, pero con poco éxito.

Terminado el tiempo complementario, score marca

Alumni	1 goal
Quilmes	0 "

PARTIDOS AMISTOSOS

El cuarto team del Club Lamadrid venció al cuarto team del Club Republicano por un goal á cero.

—El C. A. San Lorenzo venció al C. Jóptler, por cinco goals á uno.

—El C. A. del Oeste gana un partido contra A. C. Alvear por no haberse presentado este.

—El partido entre los Americanos Unidos y el Club uraguayo no se llevó á cabo por el mal estado de la cancha.

—El Oxford A. club III team venció al club Puelta Abajo III por cuatro goals á uno.

—El club Flor Argentina venció al club Jóvenes Unidos por cinco goals á dos.

—Los clubs Olivos y Arias empataron con un goal cada uno.

FINAL DE LA COPA BULLRICH

TRIUNFO DE BELGRANO B

Hace tres años próximamente, el entonces Intendente Municipal, don Adolfo Bullrich, regaló una copa de plata, para estimular el desarrollo de este viril sport, trofeo que debía disputarse todos los años, por los clubs de la segunda división. En 1903, llegaron á la final los teams de Estudiantes y San Martín, y se recordará que á pesar de las mayores probabilidades de los primeros, el triunfo correspondió á los de San Martín, que marcaron un goal en todo el match. El año pasado, se encontraron en el último momento, Barracas y Belgrano, llevando la victoria el team de Barracas. Después de diversas alternativas en este año, ayer llegó la fecha del encuentro final entre San Martín y Belgrano, team B, y demás está decir que el match prometía ser reñido y bajo todo punto de vista, equilibrado. Resultó así en efecto, como lo demuestra el score de un goal contra cero, á favor de los belgranenses del cuadro de Belgrano, que jugó ayer, era el mismo que vimos en esta temporada en los diversos partidos jugados por dicho club, estando por eso, la homogeneidad y las combinaciones de su parte. El de San Martín, no era el mismo que dió tanto que lucir en Lafferia; salvo los jugadores, los demás son nuevos; de los backs, ninguno estuvo á la altura de Mac Farlane, que jugó hace dos años; los forwards, excentos de combinación, y especialmente de shooting á tal punto de ser imperdonable la pérdida de un goal inevitable; que se hubie ran acreditado ayer, en su favor, con lo cual pudieron haber empatado el juego. Además de esto, uno de sus jugadores, Jacobs se retiró del field á los 10 minutos de juego, quedando de esta manera, sumamente debilitado su bando.

A las 2.30 p. m. el llamado del referée señor Tom Bridge, se alinearon los teams en la siguiente forma:

Belgrano B: Goal, R. T. Naylor; backs, J. J. Rugeroni (cap.) y G. Ferguson; halves, M. Tisdall, H. M. Grant y S. S. Mackinnon; forwards, W. S. Urdapilleta, F. R. Bell, N. G. Forrester, A. Frers, y S. Kihlberg.

San Martín: J. Mackechnie; D. B. Simons y H. Zubiaurre; J. Walker, H. Brookhouse y N. Lea; J. D. Breckon (cap.), O. Jacobs, J. Lemas, E. Curran y D. Campbell.

San Martín ganó el sorteo, eligiendo jugar con el sol á espaldas y con viento en contra, una cobl brisa; Forrester dió el puntapie inicial, avanzando en seguida su bando; Urdapilleta hace un pase al centro y Frers un tiro alto; poco después, Bell consigue forzar un corner tomado por Urdapilleta, salvado por Simons.

A los siete minutos, San Martín lleva un ataque; Breckon hace una corrida por el ala derecha, pasando la pelota á Jacobs que hace un centro que Lemas se precipita á aprovechar lo con un tiro débil á cuatro metros, que Naylor rechaza fácilmente. Belgrano emblate nuevamente, viéndose Mackechnie en la necesidad de atajar un shot alto de Bell; acto continuo, San Martín avanza con Lea, que efectúa un pase al centro tomado por Walker que hace una tentativa infructuosa. A los quince minutos Urdapilleta pasa la pelota á Forrester que envía un certero shot, rechazado por el guardavalla de San Martín. Ocho minutos más tarde, Breckon finalizando una rush, consigue forzar un corner de Ferguson, pateado por aquél, sin resultado. En seguida, Rugeroni pasa la pelota á Bell y éste á Forrester que le da un golpe de cabeza; Mackechnie la rechaza con un puntapie alto, cayendo la pelota en el dintel de la valla, donde Forrester oportunamente colocando la cabeza le da entrada á la red, marcando así el único goal del partido á los 24 minutos de juego.

A partir de esto, Belgrano sigue dominando, consiguiendo, siete minutos más tarde, otro corner-kick pateado por Urdapilleta; la pelota cae frente al goal de San Martín donde se produce un pedote, destruído por Zubiaurre á costa de otro corner infructuoso. Momentos antes de finalizar el primer half, Belgrano forzó otros dos corners consecutivos, pero el score no aumentó, quedando así:

Belgrano B	1 goal
San Martín	0 "

Reanudado el juego, después del descanso reglamentario, Belgrano vuelve á llevar la mejor parte; Frers, recibiendo la pelota de Bell, envía un shot rechazado por Mackechnie, y á renglón seguido, San Martín pasa á la ofensiva, manteniéndose así por varios minutos, en los cuales sobresale la defensa belgranense; Belgrano repite nuevamente sus intentos á los ocho minutos, ganando dos corners, pateados por Kihlberg, sin resultado. El juego se localiza en el medio del terreno hasta que Campbell lleva á cabo un hermoso corrida terminada con un largo tiro del wing izquierdo, parado débilmente por Naylor; Lemas y Curran corren hacia la valla contraria, donde consiguen alcanzar la pelota estando solos delante del goal; pero por una casualidad 6 más bien por la inhabilidad del primero, San Martín pierde la única oportunidad de empate, pues un segundo más tarde, Naylor se coloca en su puesto y salva el peligro en extremo crítico.

A los 14 minutos, en un ataque de Belgrano, Frers consigue un goal anulado por estar el mismo jugador offside, después del freekick. Lea hace un pase á Campbell, quien, después de una corrida ensaya un tentativo, pero Naylor se halla en su puesto, rechazando el avance de San Martín; dos minutos más tarde, Kihlberg se anota otro goal, que como el anterior, es nulo por estar offside ese jugador; en seguida Brookhouse es penado por un foul cerca del área penal; Rugeroni patea el free kick de excelente forma, pero Mackechnie anula sus esfuerzos. El ataque de Belgrano se acentúa durante un lapso de tiempo considerable, pero á pesar de acercarse á la defensa enemiga, sus forwards no pasan de ahí, haciendo tiros largos, por demás mal dirigidos. Tres minutos antes de terminar el tiempo reglamentario, Urdapilleta repite un shot saliendo por Mackechnie así como otro, en seguida de Grant, si bien concediendo el último corner kick pateado por Kihlberg y rechazado por Zubiaurre. El silbato del referée anuncia el final del match, quedando el resultado así:

Belgrano B	1 goal
San Martín	0 "

TERCERA DIVISION

Estudiantes B, cedió los dos puntos reglamentarios á Racing B, por estar incompleto su cuadro.

NUEVO CLUB

Con el nombre de Libertad F. C., se ha constituído un nuevo club de football, cuya comisión es la siguiente: Presidente, C. Solo; secretario, B. Navarro; tesorero, C. Solo; capitán, E. Lupiz.

La secretaría queda instalada en Humberto I número 811.

CONCURSO A SARE

Se reanudaron anoche en el local de la sociedad La Paz Rat los concursos á sare, que estuvieron interrumpidos por más de un mes debido á la ausencia de varios competidores.

Jugaron anoche en las condiciones reglamentarias los señores Lavezzi y Sorolaze contra Laurenz y Sorolaze. El partido fué ganado fácilmente por los primeros, quienes dejaron á sus contrarios en 21 tantos sobre 50.

El segundo partido ha sido interesantísimo, pues los cuatro competidores le ganan mucho en el aire; después de ardorosa lucha quien con su compañero Saravola derrotaron á Lesin é Izaguirre.

Con el resultado de este partido quedan para disputar el empate los parejas formadas por Lesin é Izaguirre y Goyarzu y Arósteguí.

Esta noche, á las 9, jugarán estas parejas el partido de desempate, último del concurso del cual resultará la pareja vencedora del concurso y en consecuencia la adjudicación del primero y segundo premio.

Excusado es agregar que esta noche la cancha y galerías de la Laurak Bat estarán desbordantes de concurrencia.

ESGRIMA

TORNEO INTERNACIONAL DE ESGRIMA

A realizarse del mes de Octubre próximo se efectuará en esta capital, el primer torneo internacional de esgrima de maestros, á iniciativa de los profesores Pini y Merignac y al cual se han invitado los mejores maestros del mundo.

En una de las dos últimas de la semana entrante se nombrará la comisión de honor que presidirá el torneo.

TIRO AL BLANCO

La comisión directiva de Pigeon Club ha organizado dos concursos importantes de tiro á la paloma en el stand de las calles Tagle y Del Tejar, el primero el próximo Argentino, para el domingo 3 marzo próximo.

El domingo se efectuará el premio Gloria haciéndose una publicidad con un premio de 20 argentinos al primero y media docena de los siguientes cinco argentinos correspondiendo el tiro á las 9 de la mañana y terminará á las 2 de la tarde en que tendrá lugar el premio Primavera, han dicho 10 palomas dos errados con premios de 300 $ y de 200 respectivamente.

ASOCIACIONES Y GREMIOS

IMPLANTACION DE COOPERATIVAS

El doctor Nicolás Repetto dará una conferencia el domingo próximo á las 5 de la noche en el local de la sociedad José Verdi, Almirante Brown 736, sobre la conveniencia de la implantación en el país de sociedades cooperativas entre obreros.

CONGRESO DE LA FEDERACION OBRERA ARGENTINA

El congreso trató ayer cuestiones de índole interna relacionadas con el funcionamiento de la Federación.

CENTRO SOCIALISTA DE LA CIRCUNSCRIPCION DIEZ Y NUEVE

Dará una conferencia hoy á las ocho de la noche en el local, Las Heras 930.

CONFEDERACION NACIONAL DE DEPENDIENTES

Los delegados de esta confederación se reunirán el sábado próximo á las ocho de la noche en la calle Esmeralda 577 para tratar sobre el descanso dominical.

AGRICULTURA Y GANADERÍA

CULTIVO DE LA ESPINACA

Gasparín hace figurar entre los cultivos de huerta, la espinaca, planta cuyas hojas constituyen una excelente y nutritiva verdura, rica en nitrógeno y con propiedades laxantes muy recomendables.

Para el cultivo de este vegetal se prepara el terreno con una buena labor de arado, y se dispone después en lomos. La labor tiene por objeto poner las capas inferiores de la tierra, en contacto con el aire, para que absorvan nitrógeno y se fertilicen; y la disposición en lomos, para que las plantas al ser llevadas allí de asiento disfruten del beneficio del riego que pasará por los surcos, procurando frescura á sus raíces.

La siembra de esta planta se hace en otoño, para que recorra durante el invierno, todas las fases de su período vegetativo, y puedan aprovecharse sus hojas en primavera.

Por regla general, se siembra en semillero y cuando las plantas han echado unas cuantas hojas se trasladan á los lomos ya preparados cuya tierra deberá mantenerse bien suelta y limpia de hierbas.

Exige la plantación, riegos prudentes para facilitar á las raíces la absorción de los jugos nutritivos que existen en el suelo.

Una vez hecho el trasplante, se cortan las hojas; es decir, se despuntan á fin de dar más fuerza al vegetal y facilitar su mayor desarrollo.

Generalmente la recolección acostumbra á hacerse arrancando la planta de raíz con objeto de destinar el terreno, que queda bien mullido y aireado, al cultivo de otras nuevas plantas.

También suele hacerse la recolección cortando las hojas, que se llevan al mercado formando pequeños manojos. De este modo la planta produce una nueva cosecha; pero hay que procurar no despojarla demasiado de su follaje, para no quitarle las fuerzas necesarias á la nueva generación.

Al utilizarse la espinaca como verdura, conviene cocerla previamente en agua salada, con el fin de despojar á las hojas del tanino que contienen.

CENTROS SOCIALES

ECOS DE ALGUNAS FIESTAS

De una manifestación de aprecio ha sido objeto por parte de sus consocios de la Eppur si muove el señor J. Moreno, expresidente de dicha sociedad. En un intervalo del bien comandado concierto musical, le fué ofrecida una medalla de oro, acompañada de frases corteses por el secretario de la sociedad.

—El centro israelita que ha tomado el nombre de "A. Goldfaben", resolvió dar una fiesta para aumentar los recursos de la escuela hebráico-castellana que sostiene. Al llamamiento de la caridad respondieron muchas familias, viéndose la sala de la Casa Suiza desbordante de concurrencia.

Varios aficionados representaron dos comedias, y se inició después un entusiasta baile familiar.

—La cuarta velada danzante que ha efectuado el centro Vuelta Abajo, ha sido coronada por el mejor éxito.

—Cuatro sociedades recreativas efectuaron en la tarde de ayer tertulias familiares.

Las comisiones directivas y de señoritas de las sociedades Palma de Honor, Lira Nacional, Lirio Argentino del Sur y Caprichosos de Almagro, obsequiaron á las familias con flores y programas de las fiestas, impresos en colores variados.

—La antigua sociedad Enfants de Beranger obsequió á las familias de sus consocios con una sauterie muy animada.

—Después de activas gestiones, se ha conseguido reunir en una sola, tres sociedades recreativas argentinas, que se han constituído bajo la denominación de Unión Asturiana. Este acontecimiento se ha celebrado anoche con una fiesta animadísima y concurrida por numerosas familias de aquella región, en el gran salón de la Casa Suiza.

FIESTAS Y ASAMBLEAS PROXIMAS

Centro Modernista—Los nuevos elementos que se han incorporado á este centro, activan con interés los preparativos para que la velada del domingo próximo en el salón de la Unione e Benevolenza resulte feliz.

Nueva XX Settembre—El concurso de tiro al blanco efectuado ayer en sus salones de la calle Bustamante ha sido más favorecido que en las dos reuniones anteriores. Además la comisión directiva que preside el señor Squassini, ha resuelto incorporar á las fiestas del 11° aniversario social, una reunión familiar campestre para el 8 del mes entrante, en la quinta de la calle Triunvirato 8612, incorporándose diversos entretenimientos, como ser concurso de bochas, rifa y rueda de fortuna.

Unión Pelotaris—Ofrecerá á las familias de sus consocios, en unión de la sociedad La Victoria, un baile de gala para la noche del sábado en el salón de La Colonia Italiana. Habrá una rifa, gracia de objetos diversos para las familias.

Arambides—Para tratar reformas de sus estatutos celebrará asamblea esta noche la Unione e Benevolenza, y para acompañar del presupuesto de mejoras á introducirse en el salón social, celebrará también asamblea el Orfeón Español.

Flor de Primavera—El viernes celebrará asamblea en su local de la calle Canning 1656 y el 9 de Setiembre inaugurará su nuevo local con un baile extraordinario.

Unión Buenos Aires—Anuncia una tertulia familiar para la tarde del 10 de Setiembre en el salón de la Tipográfica Bonaerense.

Il dolce far niente—Con el concurso del centro filodramático Sac y Mac, que dirige el señor Casagrande, representará en la fiesta del 9 de Setiembre las comedias nacionales "Calisto, Macario y Cía.", "Cataplasma" y "La de arriba". El actor Arturo de Nava recitará un monólogo en napolitano.

Porvenir de la Juventud—En la tarde del domingo próximo, dará una tertulia familiar en el salón de la Opera Italiana.

Arte Nacional—Han terminado los ensayos generales del drama original del joven Brasca "Pasión y muerte" y de la comedia "La sirvienta del cura", que se pondrán en escena en el salón de L'Arte la noche del sábado. La niña Eligia Maldonado recitará un monólogo.

El Porvenir—Este centro que se propone dar fiestas campestres y que lo preside el señor P. Podestá, anunció su fiesta inaugural en el bosque de Palermo para mediados del mes entrante.

María Coronado—Este centro filodramático que dirige el joven Granadu, continúan sus ensayos para la fiesta que dará en breve en la Casa Suiza.

Círculo Atenas—Las academias de enseñanza se celebrarán todos los viernes, en su local Belgrano 1615.

Cosmopolita de Artesanos—La comisión honoraria de esta sociedad ha sido obsequiada con una fiesta en los salones sociales para la tarde de domingo próximo.

Lira de Flores—La comisión ha resuelto que la fiesta anunciada para el 9 de Setiembre se efectúe en el salón de la XX Settembre Alsina y Junín.

Olimpo del Plata—En el salón de la Colonia Italiana dará en la tarde del domingo una tertulia de gala.

Unión del Plata—En la velada con regalos que dará el sábado en la Casa Suiza, se ha confiado la orquesta al maestro Garosa.

Juventud Recreativa del Norte—Ha dedicado á la colectividad española el baile que dará el 9 de Setiembre en el salón de la Colonia Italiana.

Centros Criollos—La nueva comisión del centro Hermanos del Desierto, la preside el joven S. Traverso.

—Ha sido designado para ocupar la presidencia del centro Desterrados á la Pampa, el joven D. S. Brinso.

—El centro Enemigos del Tabaco tiene en ensayo el drama "Secreto de la Virgen", que pondrá en escena en breve.

CULTO CATÓLICO

Las fiestas en honor del Señor de los Milagros—Círculos de obreros de Belgrano y Santa Lucía—Otras noticias.

Con motivo del segundo a

Capetown y Durban, con ganado en pie y carne congelada.

Mañana: español "León XIII" para Génova y escalas, con pasajeros y carga; francés "Magellan" para el Brasil y Burdeos, con pasajeros y carga.

VAPORES EN VIAJE

"Danubo", inglés, de Southampton para ésta, salió ayer de Santos.

"Cirilo", inglés, de Southampton para ésta, salió ayer de Madeira.

"Thainas", inglés, de ésta para Southampton, salió ayer de Río de Janeiro.

"Aragón", inglés, de ésta para Southampton, llegó ayer á Lisboa.

"Orissa", inglés, saldrá hoy de Liverpool para Montevideo y Valparaíso.

Hoy son esperados en Montevideo: inglés "Bellalba" de Liverpool y holandés "Amsterdand" de Amsterdam.

"Highland Watch", inglés, salió el 29 de Liverpool para este puerto.

VAPORES DE LOS RIOS

Se espera hoy: "Tritón" de Montevideo, "Paysandú" del Salto y escalas, "Lujan" del Carmelo, "María Manuela" y "Las Mercedes" de la Asunción y escalas.

Salen hoy: "Paris" para Montevideo, "Tritón" para el Salto y escalas, "Montevideo" para la Asunción y escalas "Indio" para Gualeguay.

VARADURAS

El vapor inglés "Eden Hall", al salir ayer del puerto de La Plata para Las Palmas, órdenes, con frutos, varó en el canal, fuera de los malecones con 24 pies y 11 pulgadas.

—Sigue varado en la isla de los Patos el vapor inglés "Netherfield".

PUERTO DE LA PLATA

Entrada—Vapor holandés "Burgemeester Jacob" de Newport, con ganado.

Salidas—Vapor inglés "Almeria" para el Rosario, á cargar; id. id. "Eden Hall" para Las Palmas, órdenes, con frutos.

A salir—Vapor argentino "Condevon" hoy, para Río de Janeiro, con pasajeros y carga.

PUERTO DE MONTEVIDEO

Llegaron ayer los vapores ingleses "Corcovado" de Valparaíso, frutos; "Algeria" de Génova, inglesa; "Palermo" y "Brinhilda" de Cardiff y barca inglesa "Osbergh" de Nueva York.

PUERTO DE BAHIA BLANCA

Entró el vapor argentino "Camarones", de Buenos Aires, el cual seguirá mañana para el Sur.

Salió la fragata inglesa "Poseidon", con trigo, para Falmouth, por órdenes.

REGISTRO CIVIL

Horas de oficina: de 11 30 á 5 30 todos los días, inclusive los feriados, los domingos sólo de 12 á 2.

Oficina principal, Avenida de Mayo 525; sección 1a., Rivadavia 83.45, con sucursal en la calle Esquiú 172 (Nueva Pompeya); sección 2a., Montevideo 12; sección 3a., General Iriarte 5081; sección 4a., Amirante Brown 1078, sección 5a., Pray 3, entrada 25; secciones 6a. y 7a., Belgrano 4151; sección 8a., Sarandí 1449; secciones 9a y 10a., Moreno 2053; sección 11a., Andes 172; sección 12a., Santiago del Estero 941 sección 13a., Chacabuco 552, sección 14a., Libertad 701; sección 15a., Maipú 261; sección 16a., Juramento y Cuba (Municipalidad), sección 17a., Cosquetas 2469, sección 18a., Charcas 3741, sección 19a., Larrea 1218, sección 20a., Córdoba 1635.

Los nacimientos deben ser declarados por el padre ó pariente más cercano del niño y por la partera, dentro de los tres días de producido, bajo pena de multa ó prisión.

MATRIMONIOS

Sección 2a—Vito Ioneta, italiano, jornalero, con Manuela Pardal, española; Francisco García, español, jornalero, con Ramona Pilleyro, española.

Sección 3a—Mariano Martínez Franco, español, comerciante, con Simona Pérez Sanz, española; Pedro Belora, italiano, herrero, con Rosa Mantegazza italiana.

Secciones 6a y 7a—Porfirio Ramón Coli, argentino, comerciante, con María Fernanda Pedrones, española.

Sección 8a—Bernardo Nemirovsky, ruso, comerciante, con Tania Moschocovich, rusa; Donato Faggioli, italiano, sastre, con Natalia P Estevez, argentina.

Sección 10a—Pascual Melillo, italiano, empleado, con Rosa Santino, argentina.

Sección 11a—Cleto Martínez, argentino, empleado, con Carolina Marcelina Larun, argentina; Alfonso Sail, italiano, sastre, con Dominga Paladino, argentina.

Sección 12a—Vicente Corrado, italiano jornalero, con Rosa Ranco, argentina; Pascual D Andrea, italiano, sastre, con Alejandro Osuno, argentina.

Sección 13a—Carlos Espinosa Viale, argentino, comerciante, con Mercedes Pardo argentina; Luis Antonio Medina español, profesor, con Manuela Herrera, argentina; Rafael Alfredo Rodrigues, argentino, empleado con Isabel Antonia Montenero, argentina; Juan Cabello Herrera, argentino, hacendado, con Leonor Cristina Costa, argentina; Eusebio Horacio Milani, argentino, empleado, con Ernestina Valdez Mindelet, argentina; Luis Villalonga, aceitán, ingeniero, con Laura Weidlich, italiana.

Sección 15a—Loreto Olmos, argentino, comerciante, con María Berta Ríos, argentina.

DEFUNCIONES

Sección 1a. (Nueva Pompeya)—Nicolás Pedro Pablo Gazzano, 7 años, argentino, Asambleas sin número; Dionisio Hernández Campo, 80 años, español, Indias 1363

Sección 2a—Jacinto Garro, 48 años, argentino, hospital Francisco J Muñiz; Miguel Stafora, 15 meses, argentino, hospital Francisco J Muñiz.

Sección 3a.—Fidel Nuñez, 4 meses, argentino, San José 1808; María J B de Barone, 54 años, italiana, Hospicio Nacional de Alienadas; Julia Glejés, 23 años, argentina, Hospicio Nacional de Alienadas; Rosario Arramendi, 22 años, argentina, hospital Rawson.

Sección 4a—Rosa Crespo, 10 meses, argentina, Presidente 772; N España, Santa Rosa 235; Elisa Berta Luciano de Grego, 74 años, italiana, Alvarado 641; Guido Stinga, 11 meses, argentino, Olavarría 948; Antonio Cristiano de Giglio, 48 años, italiana, California núm. 438

Sección 5a—Claudia L. de Weigel, 72 años, argentina, Avellaneda 2930

Sección 7a—N Sobrado, Yatay 765; Magdalena M. de Cañepa, 66 años, italiana, México 4370; Juan Velasco, 50 años, español, Rivadavia 3749.

Sección 8a.—Miguel Rocca, 33 años, argentino, Pavón 2028; Esteban A Botti, 22 días, argentino, Jujuy 1535; Adelina Monteiro, 6 días, argentina, Rioja 1412; Orkilio R Balmaceda, 4 años, argentino, Pavón 2330; Pedro Pingel, 80 años, alemán, Europa 2070; Luis Laville, 55 años, francés, hospital Francés

Secciones 9a. y 10a.—Josefina M. A Bonino, 7 años, argentina, Anchorena 722; Francisco Armando, 50 años, italiano Bermejo 272; Josefa María Vázquez, 8 meses, argentina, Tucumán 3319; Luis Giorgi 65 años, italiano, Sarandí 675; Rafaela Saulo, 9 meses, argentina, hospital San Roque; N N., hospital San Roque; Nicolás Zarienga 2 años 5 meses, argentino, Sadi Carnot 540

Sección 11a—Domingo Sasso, 37 años, austriaco, Cangallo 2387; Ricardo Ratimundo Losada, 1 año, argentino, Larrea 766; N Martínez, Rivadavia 2141; Carlos Morino, 6 meses, argentino, Corrientes 1832

Sección 12a. José Tiscione, 46 años, italiano, Europa 1045.

Sección 14a—Honorato García, 46 años, argentino, Estomba 66; Benito Postello, 53 años, español, Tucumán 384; Angel Miguel Benites, 35 años, argentino, Mitre 1791.

Sección 18a—Idilio Juan Botta, 22 días, argentino, Uriarte 1742; Candelaria L. de Miller, 24 años, argentina, Billinghurst 2070; Magdalena B. de Peyrotti, 70 años, italiana, Loyola 852; Juana G. de Colanesi, 72 años, italiana, Honduras 1037.

Sección 19a—Juan Guillermo Antinucci, 7 meses, argentino, Sadi Carnot 1134; Ramón José Sorondo, 50 años, español, Pueyrredón 2386; Carlos María Videla, 55 años, argentino, Pueyrredón 1724; Saturnino Perdriel, 43 años, argentino, Arenales 1856.

Sección 20a.—María Cassidy, 85 años, irlandesa, Charcas 1063.

SECCION SOLICITADAS

LAS HERAS—La familia de Pierri, agradece á los vecinos y muy especialmente á la sociedad italiana *Emanuele III*, el concurso dispensado en el sepelio de los restos del que fué Francisco Pierri, fundador de la enunciada sociedad.

Certifico que el AGUA PURGANTE de VILLAGRAN, es agradable y completamente suave, haciendo efecto sin cólicos ni molestias. —*Dr. Francisco N. Cabrera*, médico.—Junín.

ENFERMEDADES SECRETAS—Santafé Montagú.

EL VICIO DE LA EBRIEDAD es una enfermedad (dipsomanía) que se cura radicalmente con el Licor del Dr. Flux, de Londres. Folletos que se remiten gratis, á Bernet y Falco, Corrientes 641.

EL JARABE ANTIFERINA cura radicalmente en tres ó cuatro días la tos convulsa. Unicos agentes, Bernet y Falco, Corrientes 641.

SECCIÓN NOTABLES

ÚLTIMO DÍA

Durante el día de hoy las Oficinas de la *Caja Internacional Mutua de Pensiones* permanecerán abiertas desde las 9 a. m. hasta las 10 de la noche.

Las suscripciones nuevas que se efectúen hoy, tendrán el mismo valor que si se hubiesen hecho desde el primer día de Agosto gozando así de un mes de anterioridad á los efectos de las Pensiones.

Estatutos y Boletines *gratis* en la Administración Social, Avenida de Mayo 802|810, esquina Piedras.

ENFERMEDADES de SEÑORAS y CIRUJIA son de el Dr. Bazterrica, del Hospital Rawson; Tacuarí 154; de 2 á 4 (2) 1 p.m. v

Dr. Fernández Consultorio Policlínico especial y exclusivo para enfermedades de la piel, secretas y urinarias; de 9 á 11 y de 1 á 4. ARTES 972. v31

LA GINEBRA

"BOLS"

No se puede imitar. Su color

ÁMBAR PÁLIDO

es precisamente el resultado de sus

MUCHOS AÑOS DE AÑEJEZ

y por eso es tan

FINA Y AROMÁTICA

MOSS & Cía.

UNICOS IMPORTADORES

ENFERMEDADES INTERNAS Y DE NIÑOS

atiende el Dr. LUIS AGOTE, profesor de la Facultad de Medicina. Esmeralda 723, de 2 á 4

DR. COBOS De regreso de Europa ha reabierto su consultorio Maipú 276, de 2 á 4. Enfermedades del pulmón y del estómago asma y reumatismo. a3pm.

ASMA

Tratamiento por los nuevos aparatos Nebulizador, recién recibidos de Londres, los más eficaces para violentos ataques del primer día de su uso; dirigirse á la clínica del doctor Mackney Esmeralda 247, de 11 á 12 m. y de 3 á 5 p. m.

Dr. Fco. BIANCHI Especialista del H. Italiano. Enfermedades del oído, nariz y garganta. De regreso de Europa se ha hecho cargo nuevamente de su consultorio, Suipacha 547 De 1 á 4 p. m.

CLINICA MEDICA

CORAZON, PULMONES

y enfermedades internas en general, Dr. Julián Panelo. Consultas de 1 á 3, Cangallo 1571. v14s

Dra. C. B. de Solomjan Ex-médica asistente en la Maternidad Baudelocque de Paris. Encargada de masaje ginecológico en el Hospital de Clínicas y en el Consultorio de LA PRENSA Consultas de 1 á 4 p. m., Parana 123

CURA

Una sola caja de la completamente inofensiva preparación antialcohólica del Dr. A. S. Pismar, cura infaliblemente la embriaguez y hace aborrecer las bebidas espirituosas.

El específico de los fumadores del Dr. A. S. Pismar, hace repugnar el cigarro y cura los graves males que causa el tabaco

Los Polvos milagrosos del Dr. A. S. Pismar, curan radicalmente las úlceras y las fístulas por profundas y antiguas que sean

El Oído Medicinal del Dr. Pismar, cura la sordera y es muy eficaz en las enfermedades de oídos. Ocurrir Callao 251, Consultas y prospectos, se dan y mandan gratis, á todas partes

NO MAS DOLOR DE CABEZA!

Las Cápsulas de Nervalina curan en 15 minutos infaliblemente todo dolor de cabeza, sean afecciones nerviosas, neuralgia, jaqueca, ó producido por desarreglos del estómago, abuso de licor, etc., etc., además, son completamente inofensivas

PROBARLAS ES ADOPTARLAS

En venta en todas las farmacias

ENFERMEDADES SECRETAS

y de vejiga, riñones. Curación radical, rápida Dr. PERUANO, Tucumán 690 Cons. las tarde también los días de fiesta, de 8 á 10 a. m. de 1 á 5 y de 7 á 8 p. m. V528

ASMA y CATARRO Curados por los CIGARRILLOS ESPIC ó el POLVO

Opresiones, Tos, Reumas, Neuralgias

Venta en farmacias, 29, rue de la Paix

Por Mayor, 20, Rue St-Lazare, Paris.

Exigir este Firma sobre cada Cigarrillo

BELLEZA del CUTIS ESPECIAL PARA LAS DAMAS CREMA IDEAL

PRECIO 080-150-220-320-420 SEGÚN TAMAÑO

LA CREMA IDEAL PARA LA TEZ

LA HENNEOLINE PARA LAS CANAS SON RECOMENDADAS

HOY POR TODAS LAS BUENAS FARMACIAS Y PELUQUERIAS

UNICO DEPOSITARIO MAISON J. LABORDE 502 - FLORIDA - BUENOS AIRES

HENNEOLINE CON SUSTO NO HAY MAS CANAS

PRECIO $1.50 EN CUALQUIER COLOR

ENFERMEDADES NERVIOSAS
Neurastenia, Debilidad

LA EVANDRINA obra pronto y con ella se consigue:

SALUD PERFECTA

COLOR ROSADO

CALMA NERVIOSA

SUEÑO TRANQUILO

En una palabra, todo lo que constituye el equilibrio físico y el bienestar moral se consigue con este tónico fortaleciente y reparador.

Las exigencias de la vida moderna hacen del abuso de las fuerzas y del trabajo la regla de vida y no la excepción. Por otra parte, las emociones de la vida de ciudad, los rumores, la falta de movimiento, contribuyen á hacernos almacenar toxinas é impurezas en nuestra sangre, las que arrastradas en la circulación, se depositan y dan lugar á esas alteraciones que se llaman enfermedades nerviosas.

LA EVANDRINA es el tónico fortaleciente por excelencia, pues á más de depurar y enriquecer la sangre activa en circulación, hace prosperar el organismo, regularizando todas las funciones y restableciendo el bienestar y goce de la vida.

LA EVANDRINA es una bendición para el hombre extenuado por el trabajo, un tesoro para las Señoras y Señoritas que sufren de los nervios.

OPINIÓN DE CUENTA!

El famoso atleta Raoul le Boucher, de nombre mundial, cuya elegancia y fuerza muscular están provocando la admiración de toda la Capital, así se expresa sobre la EVANDRINA:

Señores Soldati, Craveri Tagliabue y Cía.

Muy señores míos: Declaro con placer que "DESPUES DE LAS LUCHAS" repongo con éxito mis fuerzas, tomando una copita del licor tónico EVANDRINA.

Saludo á Vds. atte. S. S. S., *RAOUL*.

Sto. Maipú 494. Buenos Aires, Julio 31 de 1905.

DE VENTA EN TODAS LAS FARMACIAS

DEPÓSITOS

Buenos Aires: Droguería de La Estrella, Defensa 215 y Rivadavia 1519

Rosario: San Martín 848, Droguería del Aguila

Montevideo: Farmacia Demarchi, Cerrito 267

Sabe Vd. que Hay una Cura Cierta Para el Reumatismo?

Varias son las clases de Reumatismo que aflijen á la humanidad: Muscular, Articular, Inflamatorio, etc. Pero el hecho de que hay Reumáticos en todo clima, cálido, frío ó templado, prueba que el clima no tiene relación con la enfermedad.

En todo caso es la Sangre el asiento del mal. Hoy ya nadie disputa este hecho. Un frío ó una mojada, puede sacar á la superficie el producto de las malezas de la Sangre.

Linimentos ó Unturas nunca curaron un caso de Reumatismo. Las

Píldoras Rosadas del Dr. Williams para Personas Pálidas

son el remedio más eficaz y probado, porqué obran sobre la Sangre, purificándola de los ácidos nocivos en ella acumulados, y renovando los glóbulos rojos, conduciendo así nueva vitalidad por el cuerpo entero. El tratamiento es tan sencillo como seguro y los Curados por las Píldoras Rosadas del Dr. Williams, de todas edades lo prueban todos los días, en todas partes. Esto se comprueba por el gran número de testimonios de agradecimiento que á diario nos mandan personas curadas.

Del Sr. Paulino Ledo, residente en la Ciudad de Santiago de Cuile, Portal Mac Clure No. 439, de edad 32 años y del comercio:

"Certifico que estuve enfermo por espacio de tres años de Reumatismo con inchazones martirizantes, complicado con malas digestiones, vahidos, insomnio, y demás dolencias provinentes de desarreglos y debilidad de la sangre. Por los avisos de la prensa decidí ponerme en tratamiento con las Píldoras Rosadas del Dr. Williams, no sin antes haber usado muchas otras medicinas. Ya á los pocos días noté que mis dolencias iban cediendo y á las pocas semanas curé por completo, de modo que hoy me encuentro completamente sano, digiero bien, tengo buen apetito, duermo divinamente y no siento dolor ninguno gracias al tratamiento empleado en mi curación con las celebradas Píldoras Rosadas del Dr. Williams.

"Puede publicarse sin restricción ninguna donde y cuando pueda incitar á los que sufren á ampararse de mi propia experiencia.

"De Vds. muy agradecido y seguro servidor."

(Firmado) PAULINO LEDO.

Las Píldoras Rosadas del Dr. Williams, son un específico de familia sin rival para todas aquellas enfermedades de la Sangre y los Nervios exclusivamente. En Reumatismo, Parálisis Parcial, Ciática, Dolores Nerviosos, Debilidad ó desarreglos en ambos sexos; en Palidez ó Pobreza de Sangre; Mala digestión por debilidad ó neurastenia; juventud, etc., etc., este medicamento es de resultados positivos.

Se venden sólo en paquetes iguales á éste.

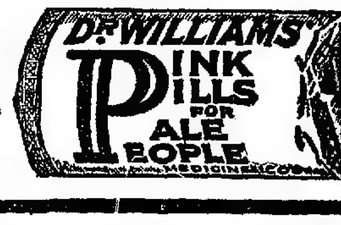

La cubierta impresa en rojo sobre rosado.

Vacuna Pasteur
CONTRA EL CARBUNCLO

LA VACUNA PASTEUR de virulencia fija, con eficacia práctica de 25 años, la misma que expende el Instituto Pasteur de París, se prepara con la semillas recibidas quincenalmente del Instituto Pasteur de París y bajo su contralor, exclusivamente por el

INSTITUTO PASTEUR-CHAMBERLAND

FUNDADO EN EL AÑO 1898

Paraná 944 Buenos Aires

Marca *"VACUNA PASTEUR"* registrada. Los falsificadores serán perseguidos

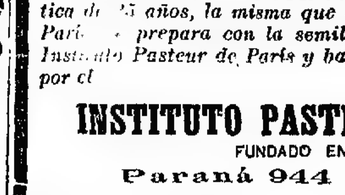

TOROS Y CARNEROS

de las Cabañas "LA BELEN" y "LAS BARRANCAS"

del Sr. MANUEL J. COBO

LEZAMA, F. C. S. & ARTES 1968, B. Aires

Tel. 95, Chacarita Tel. 195, 3 Bocinas

Productos premiados con 140 premios. En venta permanente á Lezama y á campo. En todos los trenes hay carruajes á disposición de los compradores.

LLEGÓ AL FIN?
NO MÁS ENFERMEDADES SECRETAS
DE LA SANGRE Y DE LA PIEL

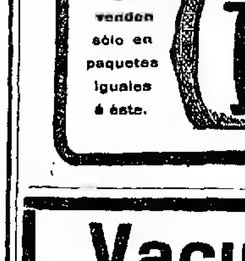

Es un milagro de la ciencia la curación radical en 48 horas, de todas las enfermedades secretas de la uretra y vejiga, tomando las Píldoras Indianas Lambert ó usando la Inyección Vegetal Lambert.

También por declaraciones hechas de las primeras celebridades médicas de la ciencia, han certificado y declarado que, para purificar la sangre y destruir radicalmente en 30 días, todo bacilo infeccioso que sea también hereditario, no existe más que el renombrado Elixir Vegetal Lambert, pues es sabido por la ciencia que el yodo y el mercurio son muy dañinos á la salud y cuyas consecuencias fatales se notan en la edad adulta. Estos específicos son aprobados por el Departamento de Higiene.

Exíjase siempre la marca de fábrica que va colocada en el exterior de cada caja ó frasco.

PRECIO DE LAS PILDORAS $ 5—INYECCIONES $ 4—ELIXIR $ 4.50—De venta en Buenos Aires, droguería del Aguila de los Sres. A. Frauzoni y Cía., Rivadavia 535; Antigua Farmacia Inglesa, del Sr. Enrique Kraus, Avenida de Mayo 900; droguería y farmacia Franco Inglesa, calle Cuyo 581 al 87.—De venta en el Rosario: Farmacia del Sr. Juan Miusi, calle Libertad 1083.—En Tucumán: Droguería y Farmacia "Belgrano", de Germán Hansen, 24 de Septiembre.—Para cualquier duda que se presente informarse en casa del señor ALFREDO PIZZO, calle Belgrano 2896, Buenos Aires.

TOS

POR FUERTE QUE SEA, SE CURA CON LAS PASTILLAS DEL DR. ANDREU

Remedio pronto y seguro. En las boticas

Medalla de oro
Exposición de San Luis

Dres. Casullo Hs.

Cirujanos dentistas americanos, especialistas, inventores con privilegio de la insuperable Máquina Anestésica Local con la que se efectúan las extracciones sin dolor.

NOTESE BIEN que esté anestésico es el UNICO HASTA HOY que puede aplicarse sin peligro á nadie, aún en las personas de salud delicada.

Dientes Casullo

AVISOS FUNEBRES

ARMANDO CASARERO—q. e. p. d.—Falleció el 30 de Agosto de 1905—Sus padres Antonio Casarero y María P. de Casarero, sus hermanos Zelmiras, Eduardo, sus abuelos, tíos, primos y demás deudos, invitan á sus relaciones á acompañar los restos mortales del extinto al Comenterio del Oeste, hoy Jueves 31, á las 2 p. m. Casa mortuoria, Industria 1030. Favor que agradecerán eternamente. Unica invitación.

FELISA MOLLO DE CERULI—q. e. p. d.—Falleció el 30 de Agosto de 1905—Sus hijos Luis F. Ceruli, Josefa C. de Reale y Manuela C. de Mollo, sus hijos políticos Leopoldo Reale, Salvador Mollo á María B. de Ceruli, sus hermanos Salvador, Mariano y María Graciana, sus nietos y demás deudos, invitan á sus relaciones á acompañar los restos de la extinta al cementerio del Oeste, hoy jueves 31, á las 3 1|2 de la tarde. Favor que agradecerán. El duelo se despide por tarjeta. Casa mortuoria, Godoy Cruz 2531 (Palermo) —Nota: En las casas de Manuel y Esteban A Costa, Rioja 176, y Emilio 1960, habrá carruajes disponibles.

JUAN BOSMORIN—q. e. p. d.—Falleció el 3 de Setiembre de 1903—Se dirán misas de 7 á 9 por el eterno descanso de su alma el 4° de Setiembre en los altares de San José y Santa Ana, en la iglesia parroquial de Nuestra Señora de la Merced.

RAMON LORENZO—q. e. p. d.—Falleció el 30 de Agosto de 1905. Su esposa Clotilde Chiaffe de Lorenzo, sus hijos, su padre y hermanos (ausentes), las familias de Chiaffe, Navas y demás deudos, invitan á sus relaciones á acompañar sus restos al cementerio del Oeste, hoy jueves 31 del corriente, á las 3 p. m. Unica invitación. El duelo se despedirá por tarjeta. Casa mortuoria, Constitución 3275.—Nota: En la empresa Volpi habrá carruajes hasta las 2 p. m.

SATURNINO C PERDRIEL—q. e. p. d.—Falleció el día 30 de Agosto de 1905 Clemencia Encina de Perdriel, esposa; sus hijos Edelmira II de Perdriel madre, Mercedes S. de Encina, madre política, sus hermanas Edelmira, Clara, Emma, Julia, Eduardo, Hector, Ana y Lola Perdriel, sus hermanos y hermanas políticas, sobrinos y demás deudos, invitan á sus relaciones á acompañar los restos del extinto al cementerio del Norte, hoy jueves 31, á las 3.30 p. m. En la iglesia de Pilar se dirá una misa de cuerpo presente, á las 10 a. m. El duelo se despedirá por tarjeta. Unica invitación Casa mortuoria, Arenales número 1856.—Nota: Para coches disponibles, en la empresa de Volpi hasta las 9 a. m.

ROSA CONDE DE MIRA—q. e. p. d.—Falleció el 29 de Agosto de 1905.—Sus hijos Rosa, José María, Ricardo, Juanita y Elena María, sus hijos políticos Juana Descroix de Mira y Luisa Celestina Tolosa de Mira, sus nietos, hermanos, sobrinos y demás deudos, invitan á sus relaciones al funeral que, por el eterno descanso de su alma, se celebrará en la iglesia de Nuestra Señora del Socorro, el día 2 de Setiembre, á las 10 de la mañana. Unica invitación. El duelo se despedirá por tarjeta. v31

AMADEO IRIGOYEN—q. e. p. d.—Falleció el 2 de Setiembre de 1904 Su esposa Ana O de Irigoyen, sus hijas Sara de Salice, Raquel y Ana María, su hijo político César Salice, hermanos, hermanos políticos, nietos, sobrinos y demás deudos, invitan á sus relaciones á las misas de cabo de año, que por el eterno descanso de almas de dichos finados se celebrarán en la iglesia de Balvanera, el sábado 2 de Setiembre, á las 10 a. m. Favor que agradecerán eternamente. El duelo se despedirá por tarjeta. v2

DOLORES MALDONADO DE CONDE—q. e. p. d.—Falleció el 25 de Agosto de 1905, confortada con los auxilios de la santa religión. Sus hijos Adolfo E. Enrique y José María Conde, sus hijas Dolores Conde de Sanze é Isabel Conde de Hernández, su hijo á hijas políticas, su hermana política, nietos nietas, sobrinos y sobrinas, bisnietos, bisnietas y demás familia, invitan á sus relaciones al funeral rezado, que en sufragio de su alma se celebrará en el templo de San Nicolás de Bari el sábado 2 de Setiembre á las 10.30 a. m. v2

FERNANDO DELL INTENTO—q. e. p. d.—Falleció el 18 de Agosto de 1905—Sus hijos, hijos políticos, hermanos, nietos y demás deudos, invitan al funeral que en sufragio de su alma, se celebrará en la iglesia de San Miguel, el sábado 2 de Setiembre, á las 10.30. Se dirán misas desde las 8 El duelo se despedirá por tarjeta v2

JUAN JOSE DIAZ—q. e. p. d.—Falleció el 3 de Setiembre de 1904.—Su esposa Inés Arana de Díaz; sus hijos Juan José, Inés, Valentina, Rodolfo, Laura Cora Carlos y Jorge, su madre Valentina G de Díaz, su hija política María Luisa Laclau de Díaz Arana; sus nietitos, hermanos políticos y demás deudos, invitan á sus relaciones á asistir á las misas generales que en sufragio de su alma, se dirán en la iglesia de San Francisco, el sábado 2 de Setiembre, de 8 á 10 a. m. La familia asistirá á la misa de 10. v2

AMARO MARTINEZ—q. e. p. d.—Falleció el 1° de Julio de 1905.—Su esposa Elisa Baudry de Martínez, sus hijos, hermanos, hermanos políticos, sobrinos y demás deudos, ruegan á sus relaciones quieran acompañarlos á rogar á Dios por el eterno descanso de su alma, en el funeral que se celebrará en la iglesia de la Inmaculada Concepción, el jueves 31 del corriente á las 10 a. m. El duelo se despide por tarjeta. v31

MARIA IHART DE GASTELU—q. e. p. d.—Falleció el 30 de Agosto de 1905.—Sus hijos Martín, Graciana, Isabel G. de Bermasola, Juan, María G. de Artola, María G. de Lestrade, hijo político Juan B. Lestrade, nietos y demás deudos, invitan á sus relaciones á las misas que se celebrarán en la iglesia de Santa Lucía, el jueves 31 del corriente, de 8 á 10 a. m. Favor que agradecerán. La familia asistirá á la misa de 10. El duelo se despide por tarjeta. Unica invitación. v31

MANUEL CAMPOS Zamudio—q. e. p. d.—Falleció el 28 de Agosto de 1905. Confortado con los auxilios de la religión. Adela Jiménez de Ocampo, esposa sus hijos Manuel, Emilio, Vicente, Adela, María Elena, Celina, María Luisa, Lola y Rafael; su hermano Benigno Ocampo; su tía Carlota V. de Ocampo y sus hermanos políticos, invitan á sus relaciones al funeral rezado que en sufragio de su alma se celebrará en la iglesia de San Francisco, el jueves 31 del corriente á las 10 de la mañana. v31

FRANCISCO FLORY—q. e. p. d.—Falleció el 31 de Agosto de 1905—La familia del finado invita á sus relaciones á rogar á Dios por el eterno descanso de su alma, en las misas de cabo de año que se celebrará en la Cripta de San Carlos, el 31 del corriente de 7 á 9 1|2 a. m. Favor que agradecerán eternamente. v31

DEMETRIO MARQUEZ—q. e. p. d.—Falleció el 31 de Agosto de 1904—Sus hijos Rufina M. de Sciurano, Mercedes M. de Castro, Teresa M. de Amedeo, Telésforo, Mariano (ausente), María y Amelia Márquez, hijos políticos Manuel F. Sciurano, doctor Cenobio Amedeo, María S. de Márquez y María T. de Márquez, nietos, hermanos, hermanos políticos y demás deudos, invitan á sus relaciones á las misas que en sufragio de su alma, se dirán en la Basílica de Nuestra Señora del Socorro, el jueves 31 del corriente, á las 10.30 a. m. El duelo se despedirá por tarjeta. v31

MANUEL ROSENDI—q. e. p. d.—Falleció el 1° de Setiembre de 1904. Su esposa María R. de Rosendi, su hija Dionisia R. de Rodríguez, su hermana María R. de Cabrera, su hijo político Fermín Rodríguez, su hermano político Bartolo Cabrera, nietos, sobrinos y demás deudos, invitan á sus relaciones á las misas de cabo de año, que se celebrarán en la iglesia del Pilar, el viernes 1° de Setiembre. Favor que agradecerán. La familia asistirá á la misa de 9.30. El duelo se despedirá por tarjeta. v31

JUAN L URDAMPILLETA—q. e. p. d.—Falleció el 30 de Agosto de 1904.—La familia ruega á sus relaciones quieran acompañarlos á rogar á Dios por el eterno descanso de su alma, en el funeral que se celebrará en la iglesia de la Inmaculada Concepción, el jueves 31 del corriente á las 10 a. m. El duelo se despide por tarjeta. v31

MANUEL CAMPOS Zamudio—q. e. p. d.—Falleció el 28 de Agosto de 1905. Confortado con los auxilios de la religión. Adela Jiménez de Ocampo, esposa sus hijos Manuel, Emilio, Vicente, Adela, María Elena, Celina, María Luisa, Lola y Rafael; su hermano Benigno Ocampo; su tía Carlota V. de Ocampo y sus hermanos políticos, invitan á sus relaciones al funeral rezado que en sufragio de su alma se celebrará en la iglesia de San Francisco, el jueves 31 del corriente á las 10 de la mañana. v31

SECCION REMATES

Roman Bravo y Cía.

Casa central: 351 San Martín 361

AVISOS DEL DIA

TERRENOS EXCEPCIONALES

En el punto más atrayente de la ciudad, el más codiciado para edificar. Con frente á la gran Avenida Centro América (Pueyrredón) y á 2 calles más, entre Córdoba y San Luis. Adoquinados, tranvías y aguas corrientes. Relación: modernos, cloacas, gas, aguas corrientes, tranvías, etc. Ocasión única para hacer buena compra, pues está rematado muy bajo. Base $ 1.000 el metro. Condiciones: 1|3 al contado y el resto en 3 años. Informes en nuestra casa San Martín 361.—ROMAN BRAVO y Cía. s19

LA PORTADA DE SETIEMBRE
Mañana
EN NUESTRO PATIO

	BASE.
Alsina 1552 a 60. .	$ 220.000.—
Callao y Piedad. . . .	" 99.663.33
Callao 56.	" 33.765.—

A LAS 2 p. m.

Román Bravo & Cía.

LO MEJOR PARA COLONIAS—Parte del conocido establecimiento "La Clementina", en el departamento Río IV, provincia de Córdoba. Un negocio á todas luces interesante; que con poco capital puede ganarse una fortuna. 1463 hectáreas, 55 Ares con la estación Chaján en el mismo campo entre Río Cuarto y Villa Mercedes y en comunicación fácil con Buenos Aires y Rosario. á 7 leguas al norte de Pueblo Reducción, empalme del F. C. Mitre. Alfalfa y Bahía Blanca. Son tierras muy especiales para alfalfa y agricultura en general. Base de liquidación, 30 $ la hectárea

El LUNES 18 de Setiembre á las 2 p. m. en nuestra casa San Martín 361. Despues detalles. Roman Bravo y Cía a31

QUINTA CHACRA EN PILAR—Conocida por de Lorenzo. En la mejor situación y en condiciones excepcionales para su explotación. A 12 cuadras al Norte de la estación del F. C. P. y á una hora de la Capital Federal. 20 hectáreas 53 áreas, con alambrados y poblaciones, plantaciones, para alfalfares, granjas ó residencia veraniega, con frente al camino á Belgrano é inmediato al chalet de señor Alberto. Base $ 7.500 $

El JUEVES 14 de Setiembre á las 2 p. m. en nuestra casa 351 San Martín 361. Después detalles ROMAN BRAVO Y Cía a31

EN PERGAMINO — JUDICIAL—2.301 hectáreas á 4 leguas al este de la estación Acevedo de F. C. C. A. á 7 al este de Pergamino y á igual distancia al S. O. de Arrecifes, con poblaciones, arbolados y pastos de primera calidad, Base 135.063, 52 $ esto es, 60 $ a hectárea

El JUEVES 7 de Setiembre á las 2 p. m. en nuestra casa San Martín 351 y 361 ROMAN BRAVO Y Cía 1p

LO MEJOR DEL RIO NEGRO—10.000 hectáreas en un solo lote, sección 26, lote 12 y mitad oeste del 14, á 2 leguas de la estación y pueblo Neuquen y con frente al río, mismo nombre Base definitiva 5 $ hectárea

El SABADO 2 de Setiembre á las 2 p. m. en el patio de nuestra casa 351 San Martín 361. Pidanse informes y planos—ROMAN BRAVO y Cía. 1p

CASAS Y TERRENOS

ALSINA 1552 á 1560. *La PROPIEDAD* más valiosa de la ciudad 2 24o varas cuadradas con un edificio de vastas proporciones, de severo estilo y de más acabado gusto arquitectónico Desde el gran vestíbulo de entrada hasta la terminación de sus muros resalta la importancia del conjunto y de los detalles, todo es notable: techos de cielorrasos de yeso artísticamente decorados, zócalos y marcos exteriores de mármol, carpintería de cedro, pisos interiores de pino de tea y exteriores de mosaico Los amplios salones en la planta baja y una suntuosa casa habitación en la alta. Renta $ 2.400 mensuales. $ 24.000 al año. Base, para liquidación de sociedad, pesos 220.000

El VIERNES 1o de Setiembre, á las 2 de la tarde en el hall de nuestra casa, 351 San Martín 361.

DETALLES

TERRENO Mide según títulos 25x40 por 70, con un martillo á favor en el fondo sobre el uno superior de 2.251.76 varas cuadradas. Dentro de mismo existen 20x25 de frente por 73.37 de fondo y un martillo á favor sobre el restado Oeste de 10x90 por 23.76. Superficie, 2.240.14 varas cuadradas.

PISO BAJO—Dos espaciosos salones, seis distribuciones, dos patios y dependencias.

PISO ALTO—Hall, dos salones

...oman Bravo y Cía.

CALLAO Y BARTOLOME MITRE. Judicial. La esquina frente al Norte y al Este. 34.34 varas de la primera por 25.20 de la segunda. Venta por orden del señor juez doctor Romero, secretaría de Estrada Zelis. Testamentaría de doña Francisca Cadelago. Tasación, $ 140.495. Base, 2/3 partes, $ 90.668.53.

EL VIERNES 1o. de Setiembre, á las 2 de la tarde, en el hall de nuestra casa, 351 San Martín 361. Mide 25m75 de frente á Callao por 26m10 á B. Mitre. Superficie, 598 m|c. 6 sean 707 v|c. 37. Comprende la esquina ocupada por almacén, con salón, 2 piezas, cocina y w. c. Callao 92, empresa de cloacas: salón al frente, 4 habitaciones, 1 pieza de servicio, cocina y w. c. Callao 78, un salón ocupado por un tinte botica. B. Mitre 1810, corsetería: salón, una pieza en el interior y cocina. B. Mitre 1818, tornería: salón, 1 pieza y 1 altillo. Dejando el edificio como está puede dar una renta de 6 o|o libre, al año. Sella, 8 o|o. Comisión, 2 o|o. Informes, 351 San Martín 361.—ROMAN BRAVO y Cía. a18

CASA, AZCUENAGA 638, ENTRE Tucumán y Viamonte. Terreno especial, edificio sólido, barrio preferido para vivir, tranvía eléctrico en la esquina, aseguinado, cloacas, gas, aguas corrientes y, en una palabra, todas las ventajas para vivir bien. La calle Azcuénaga á cuadra y media de la Avenida, es el paso obligado desde Rivadavia á Santa Fe, es la mejor calle de Callao á Pueyrredón. Base, $ 10.000. Renta, $ 1200 al año, que aseguramos á 12 %.

EL DOMINGO 3 de Setiembre, á las 3 p. m. 8 varas 40 por 31.42 y cinco habitaciones, pieza de servicio, baño, cocina, w. c. edificio nuevo, pisos de madera y patio de baldosa. Títulos perfectos. Informes, 351 San Martín 361.—ROMAN BRAVO y Cía. a27

CON CEDULAS Y GRAN RENTA, Venezuela 2920, entre Dean Funes y Rioja, con empedrado y rodeada de tranvías. Puede habitarse porque está bien situada, puede dedicarse á renta porque da mucho interés. Base $ 6.000 de la que se deducirán 2.000 cédulas nacionales serie D. Renta $ 900 al año, 15 por ciento. Ad-corpus.

EL DOMINGO 3 de Setiembre á las 2 p. m. Consta de 8.66 varas por 21, sala, 3 piezas, cocina, w. c. cielos rasos de yeso, pisos de madera y patio de baldosas. Títulos perfectos. Informes, 351 San Martín 361.—ROMAN BRAVO y Cía. a27

HUMBERTO I NUMERO 1655, entre Cevallos y Solís. Como situación, es lo mejor de ese barrio. A una cuadra de la avenida Entre Ríos que le da entrada y importancia y con adecuado y cómodo frente. Base, pesos 12.000. Ad-corpus.

EL DOMINGO 3 de Setiembre, á las 3 1/2 de la tarde, en el patio de nuestra casa, 351 San Martín 361. Las fracciones tienen desde 1.227 á 11.000 varas cuadradas cada una. Hay algunas que dan frente á cuatro calles. Cada lote, es pues, un gran negocio. Dividiéndolos en pequeñas fracciones se ganará una fortuna. Allí se concentrará la población, allí está el porvenir. No es necesario un gran capital para comprar. Desde 400 á 600 pesos puede adquirirse media manzana, una manzana. Se venderá con opción. Títulos perfectos. Escrituras por ante la oficina del escribano Julio Tullo Méndez. Informes y planos, 351 San Martín 361, ó en nuestra sucursal en Flores, Rivadavia 6566.—ROMAN BRAVO y Compañía. a25

TERRENO EN BELGRANO.— Calle GENERAL PAZ entre Bebedero y Manuel Huapi. A cuadra y media del tranvía eléctrico y á una del adoquinado. Quedan 76 muy pocos terrenos baldíos en esa cuadra. Venta por liquidación. Base, $ 2.50 la vara.

EL DOMINGO 3 de Setiembre, á las 3 p. m. Mide 10 varas por 50. Títulos perfectos. Informes, 351 San Martín 361 en nuestra sucursal en Belgrano, Cabildo 1978.—ROMAN BRAVO y Cía a27

CASA EN FLORES.—JUDICIAL En la situación más central y valiosa. Calle CAMACUA 78, á pocas varas de la Avenida Rivadavia y de los tranvías eléctricos y con adoquinado y los eléctricos al frente y á dos cuadras de la plaza y de la iglesia. Edificio nuevo y cómodo, distribuido en dos departamentos, con frente imitación piedra, gran terreno, patios espaciosos, gas y aguas corrientes. Juez Dr. Ponce y Gómez (Secretaría de Palacios). Testamentaría de Don Santiago Jouana. Base $ 14.000. Ad-corpus.

EL DOMINGO 3 de Setiembre, á las 2 p. m. Tiene 15x13 por 52.30. Dos salas, comedor, 4 dormitorios, 2 piezas para servicio, baño y dependencias. Cielo rasos de yeso, pisos pino de tea, patios de mosaico, cuadras y fondo. Puede visitarse de 2 á 4 p. m. Sella 8 o|o. Comisión 2 o|o. Informes, 351 San Martín 361 ó en nuestra sucursal en Flores, Rivadavia 6566.—ROMAN BRAVO y Cía. a26

$0.000 V. C. EN FLORES. A plazos. En 14 lotes de una manzana y de media manzana. En situación central, con adecuado pago, rodeados de edificación y en el punto adonde la tierra aumenta de valor día á día. Dan frente las calles Warnes, Porvenir y camino de Cuzaana. Otro, avenida Alberdi y Quirno. Frente mismo á la quinta de Martínez de Hoz. A cinco cuadras al Sur del tranvía eléctrico y á siete de la Avenida Rivadavia, en la plaza é iglesia. Base, $ 1 vara cuadrada. 20 o|o al contado y el resto á 6, 12, 18 y 24 meses de plazo con el 6 o|o de interés.

EL MIERCOLES 5 de Setiembre, á las 3 de la tarde, en el patio de nuestra casa, 351 San Martín 361. Las fracciones tienen desde 1.227 á 11.000 varas cuadradas cada una. Hay algunas que dan frente á cuatro calles. Cada lote, es pues, un gran negocio. Dividiéndolos en pequeñas fracciones se ganará una fortuna. Allí se concentrará la población, allí está el porvenir. No es necesario un gran capital para comprar. Desde 400 á 600 pesos puede adquirirse media manzana, una manzana. Se venderá con opción. Títulos perfectos. Escrituras por ante la oficina del escribano Julio Tullo Méndez. Informes y planos, 351 San Martín 361, ó en nuestra sucursal en Flores, Rivadavia 6566.—ROMAN BRAVO y Cía.

CASA BIEN SITUADA, TUCU- mán 2484 entre Anchoreña y Larrea. Con tranvía y empedrado al frente y entre las Avenidas Pueyrredón y Centenario. La calle Tucumán está en un poco tiempo más afirmada de lo indicada, pues ha sido pavimentado desde Andes á Chacabuco. La venta al canto á 17 v|c. Base, $ 6.000, para liquidar. Ad-corpus.

EL DOMINGO 3 de Setiembre á las 3 1/2 Se compone de 8 varas 30 por 19.82 en el contado Este, 21 varas 74 en el fondo Oeste y 9 varas en el contrafrente. Dos piezas, una cocina, cielo rasos, pisos de madera, 2 patios, cloacas, gas y aguas corrientes. Da 8 o|o al mes. Títulos perfectos. Informes, 351 San Martín 361.—ROMAN BRAVO y Cía a29

CASA CON CEDULAS AL NOR- te. JUNCAL entre Andes y Aconcagua. La cuadra donde no hay una casa que no esté habitada por familias. Se perfeccionará para la venta. Base, 7.000. Sella la base se deducirán 4.000 cédulas nacionales serie D. Da 60 y tantos pesos. ¡Se compra con 3.000! 8. Ad-corpus.

EL DOMINGO 3 de Setiembre á las 4 p. m. Mide 10 varas por 50. Títulos perfectos. Informes, 351 San Martín 361 en nuestra sucursal en Belgrano, Cabildo 1978.—ROMAN BRAVO y Cía a27

CASA EN FLORESTA, CA- CAMPANA entre RIVADAVIA y YERBAL, pocas varas de los tranvías eléctricos y del adoquinado, á dos cuadras de la estación del tranvía Anglo Argentino y en una cuadra completamente edificada. Venta por liquidación. Base, $ 4 la vara cuadrada.

EL DOMINGO 3 de Setiembre, á las 4 p. m. Mide 9m25 por 31. Superficie, 400.50 varas cuadradas. Títulos perfectos. Informes y planos, 351 San Martín 361, ó en nuestra sucursal en Flores, Rivadavia 6566.—ROMAN BRAVO y Compañía. a27

ESQUINA CENTRAL EN FLO- res. Avenida Directorio y Culpina, frente al Sud y al Este. A dos cuadras al Sud del tranvía eléctrico, á 4 de la Avenida Rivadavia, entre edificios modernos y en un barrio de familias. Venta en dos lotes. Base, $ 2.50 la vara cuadrada.

EL DOMINGO 3 de Setiembre, á las 3 1/2 La esquina tiene 14 varas por 30 y el lote contiguo sobre Directorio, 11 varas por 30. Títulos perfectos. Informes y planos, 351 San Martín 361, ó en nuestra sucursal en Flores, Rivadavia 6566.—ROMAN BRAVO y Cía a27

$0.000 V. C. EN FLORES. A plazos. En 14 lotes de una manzana y de media manzana. En situación central, con adecuado pago, rodeados de edificación y en el punto adonde la tierra aumenta de valor día á día. Dan frente las calles Warnes, Porvenir y camino de Cuzaana. Otro, avenida Alberdi y Quirno. Frente mismo á la quinta de Martínez de Hoz. A cinco cuadras al Sur del tranvía eléctrico y á siete de la Avenida Rivadavia, en la plaza é iglesia. Base, $ 1 vara cuadrada. 20 o|o al contado y el resto á 6, 12, 18 y 24 meses de plazo con el 6 o|o de interés.

EL MIERCOLES 5 de Setiembre, á las 3 de la tarde, en el patio de nuestra casa, 351 San Martín 361. Las fracciones tienen desde 1.227 á 11.000 varas cuadradas cada una. Hay algunas que dan frente á cuatro calles. Cada lote, es pues, un gran negocio. Dividiéndolos en pequeñas fracciones se ganará una fortuna. Allí se concentrará la población, allí está el porvenir. No es necesario un gran capital para comprar. Desde 400 á 600 pesos puede adquirirse media manzana, una manzana. Se venderá con opción. Títulos perfectos. Escrituras por ante la oficina del escribano Julio Tullo Méndez. Informes y planos, 351 San Martín 361, ó en nuestra sucursal en Flores, Rivadavia 6566.—ROMAN BRAVO y Cía.

CASA BIEN SITUADA, TUCU- mán 2484 entre Anchoreña y Larrea. Con tranvía y empedrado al frente y entre las Avenidas Pueyrredón y Centenario. La calle Tucumán está en un poco tiempo más afirmada de lo indicada, pues ha sido pavimentado desde Andes á Chacabuco. La venta al canto á 17 v|c. Base, $ 6.000, para liquidar. Ad-corpus.

EL DOMINGO 3 de Setiembre á las 3 1/2 Se compone de 8 varas 30 por 19.82 en el contado Este, 21 varas 74 en el fondo Oeste y 9 varas en el contrafrente. Dos piezas, una cocina, cielo rasos, pisos de madera, 2 patios, cloacas, gas y aguas corrientes. Da 8 o|o al mes. Títulos perfectos. Informes, 351 San Martín 361, ó en nuestra sucursal en Belgrano, Cabildo 1978.—ROMAN BRAVO y Cía a29

TERRENO EN EL PUERTO. Avenida España y Europa. 975 varas cuadradas con frente á dos calles. Sobre la Avenida Paseo Colón y los tranvías eléctricos, frente al Dique No. 1 y donde converge todo el movimiento del puerto, donde una fábrica, un depósito, una gran casa de renta darán un gran resultado. Venta por liquidación de bienes. Base, $ 6 la v. c.

EL SABADO 2 de Setiembre á las 3 p. m. en nuestra casa, 351 San Martín 361. Se compone de dos fracciones unidas. La primera tiene 15m90 á España por 20m29 y la segunda 18m68 á Europa por 26, esto es, 976 v. c. 41. Títulos perfectos. Informes y planos, 351 San Martín 361, ó en nuestra sucursal en Flores, Rivadavia 6566.—ROMAN BRAVO y Cía. a27

EN BARRACAS AL SUD, 8.300 varas cuadradas en lotes chicos, con frente á la Avenida General Roca y calles Laprida, General Pinto y vía del F. C. S. Oeste. A 1 cuadra del adoquinado, á 2 de la Avenida Gral. Mitre y del tranvía eléctrico, á 1 de la plaza principal y del Mercado de Frutos, sobre la barraca de San Nicolás de los Sres. Mussolini et Fils y la fábrica de muebles de Bergery, en el radio ya grabado á luz eléctrica y rodeados de edificación. Venta por liquidación, á cualquier precio. Sin base. Con opción. Adquirir hoy, en lote ahí, será adelantarse á proveerse dentro de poco tiempo más, será tarde. Todo se habrá realizado.

EL DOMINGO 3 de Setiembre, á las 3 p. m. Entran en la venta 19 lotes de 10 á 20 varas de frente por 28 á 80 de fondo. Títulos perfectos. Las varas por ante el escribano señor Manuel Ros. Informes y planos, 351 San Martín 361 en nuestra sucursal en Lanús, 17 Avenida Meeks 21.—ROMAN BRAVO y Cía a26

EN EL CENTRO DE BEL- grano 6.000 varas cuadradas en 14 lotes, con frente á las calles Cuneo, Olazábal y Zapiola. A 1 cuadra al Oeste de la Avenida Cramer y del tranvía eléctrico, á 2 de la Estación del F. C. B. A. y R. y sobre el adoquinado Parque alta, esplendido, incomparable para casas-quintas. Venta por liquidación, sin base.

EL LUNES 4 de Setiembre á las 3 p. m. en los mismos terrenos. Tienen de 10 á 15 varas por 25 á 35 cada una. Se dará opción. Títulos perfectos. Escrituras por ante el escribano Sr. Carlos de la Torre. Informes y planos, 351 San Martín 361 ó en nuestra sucursal en Belgrano, Cabildo 1978.—ROMAN BRAVO y Cía a29

JUDICIAL. CORRIENTES núm. 3742, casa sólida para vivir, para renta, dada la importancia de la gran Avenida. Con adquirido y tranvía al frente. Juez doctor Romero, secretaría de Agüero. Testamentaría de don Ignacio Aguirre Urieta. Base, 10.000 $.

EL DOMINGO 3 de Setiembre, á las 2 de la tarde. Mide 9m80 por 30m75; consta de la comedor, tres piezas, cocina, dos patios de baldosa y w. c.; techos de azotea y tirantes de maderas duras. Seña, 8 o|o. Comisión, 2 o|o. Informes, 351 San Martín 361.—ROMAN BRAVO y Cía. a30

EUROPA 563 y 565 ENTRE BO- livar y Perú. Propiedad alta y lejos como negocio de renta es lo mejor que puede ofrecerse en el centro. Edificio de primer orden, bien construído y perfectamente distribuído. Base, pesos 24.000. Renta, $ 3.600 al año. 15 o|o al año.

EL DOMINGO 10 de Setiembre, á las 2 1/2 de la tarde. Mide 9 varas por 51.

BAJOS—Sala, comedor, 6 piezas, baño y w. c.

ALTOS—Nueve habitaciones, baño, cocina y dependencias; cielorrasos de yeso, pisos interiores de pino de tea y patios de mosaico y baldosas. Títulos perfectos. Informes, 351 San Martín 361. ROMAN BRAVO y Cía. a30

AVENIDA SANTA FE 2758. Entre Anchoreñas y Laprida. En el centro de la gran arteria del Norte, donde por excepción puede comprarse una casa para vivir. Buen edificio y gran terreno: 10 varas por 70; jardín al frente, techos de sauces, cielos rasos de yeso, arquitrabe de cedro, pisos interiores de pino de tea, exteriores de baldosa, gas y aguas corrientes. Base, $ 22.000.

EL VIERNES 8 de Setiembre (fiesta), á las 3 p. m. Tiene vestíbulo, sala, comedor, 6 piezas, baño, cocina, 3 patios y w. c. Puede visitarse de 2 á 4 p. m. Títulos perfectos. Informes, 351 San Martín 361.—ROMAN BRAVO y Cía. a30

CAMPOS

"LA EMILIA", DE NOCETI, UN establecimiento completo. Tierras de asombrosa feracidad. Aptas para todas las industrias rurales: 23.140 hectáreas en el distrito de Veinticinco de Mayo, departamento General López, provincia de Santa Fe.

A legua y media al sur de la estación Magdalena y igual distancia al norte de la de Monte Esperanza y á 5 al norte de Rosario. Con grandes poblaciones, extensos alambrados, enharinantes alfalfares, represas, molinos, corrales, ensenadas y todo cuanto detalle pueda exigirse en el mejor de su género.

Venta por orden del señor Juez Dr. Miguel Navarro, secretaría del Dr. Antelo, en la testamentaría de Dn. Francisco Noceti y doña Emilia Cadelago de Noceti. En 13 fracciones de 943 á 2.700 hectáreas respectivamente, comprendiendo entre ellas el casco de la estancia con 5.410 hectáreas. Base, pesos 40, 44.66 y 58.83 pesos por hectárea.

EL JUEVES 21 de Setiembre, á las 2 de la tarde, en nuestra casa (351 San Martín 361 Buenos Aires). Pida los planos.—ROMAN BRAVO y Cía. a1

V. S. Lobato y Cía.

COMPONEN LA FIRMA Y LLEVAN EL MARTILLO, LOS SOCIOS: VICTORIANO S. LOBATO, CARLOS F. CRECIO y CARLOS ALBERTO CASARES.

AVISOS DEL DIA

JUDICIAL. EN 25 DE MAYO. 305 hectáreas, 20 áreas, 48 centiáreas de campo especial tanto para agricultura como para ganadería, en el destinado con el Saladillo, á 6 leguas de esta estación y á 3 de la Blestra. Está cruzado por un canal y el agua se encuentra á poca profundidad. Venta por orden del señor juez de primera instancia de la capital de la provincia de Buenos Aires, doctor Tomás Puig López, como perteneciente al juicio seguido por don Antonio y don Bartolomé Devoto contra D. Guillermo M. Mooney. Base, $ 138.083 52 que representa 60 $ la hectárea.

EL JUEVES 7 de Setiembre, á las 2 p. m. en nuestra casa, 351 San Martín 361, Buenos Aires. Linda por el Norte, con D. José Luis Escobar, antes Desiderio Casco, herederos de Devio y otros; por el Sud, con doña Margarita M. de Muxlera; por el Este, con M. v. de Stegman y herederos de D. Claudio Stegman; y por el Oeste, con D. Daniel Doyle, López, Salvador Aramburu, Margarita Inés de Muxlera, Vicente Casco, Juan, Emilio y María Mooney. Está alambrado, con postes de flandubay y á 10 metros de distancia uno de otro, con seis hilos de alambre negro y uno de púa, con varillas de alambre torcido. El edificio principal se compone de 6 piezas de material y mirador. Reparadamente, 7 piezas de material, dos depósitos, gruta de invernáculos, Galpón de material para la esquila de 12 metros por 10 y otro de 15 por 10. Casa para peones, bañadero de ovejas, dos molinos con depósitos, tres puestos de una y dos piezas, un galpón en uno de ellos y monte de frutales y forestales. Seña, 8 o|o. Comisión, 2 o|o. Informes en nuestra casa, 351 San Martín 361.—ROMAN BRAVO y Cía a21

LOS CAMPOS CENTRALES.— En Pergamino, la zona más rica y preferida de la provincia de Buenos Aires. Los verdaderos prados naturales, donde un pedazo de tierra es una fuente de riqueza por la fecundidad de su suelo y por las condiciones económicas para su explotación. A 3 horas de la Capital Federal, en comunicación fácil y rápida con los principales puertos de embarque y de consumo de la República. 2.192 hectáreas, 76 áreas, á 1 legua al Oeste de la estación "Barnaldo" á 3 al S. O. de Pergamino y á 3 1/2 al Norte de Rojas. Con poblaciones, alambrados y renta. Rodeada de grandes estancias, hierbíferos y ganaderos. La alfalfa, el trigo toda clase de cereales producen los más altos rendimientos. Venta por liquidación de bienes, en un solo lote, sin base.

EL MARTES 19 de Setiembre, á las 2 p. m en nuestra casa, 351 San Martín 361. Figura en los planos á nombre de Monsalve. Despacho detalles. Entretanto, pídanse informes y planos.—ROMAN BRAVO y Cía a21

LOS VALLES DEL RIO NEU- quen. Los campos más ricos de la República. 10.030 hectáreas, 86 áreas, 41 centiáreas, en el territorio del Río Negro. Sección XXVI, fracción A, lote 12 y mitad 0, lote 13. Especial para ganadería por la abundancia de los pastos tiernos que lo cubren y por la ventaja de tener aguada permanente en el mismo campo. Para agricultura es perfectamente apto, por la excelente calidad de sus tierras. Dista dos leguas al Norte de la capital del Neuquen, estación terminal del ferrocarril Sur. Da frente al Río Neuquen, sobre el margen izquierdo, cubierto los legua y medio de magníficos valles, llenos de exuberante vegetación. Venta decidida por división de condominio. Base, pesos 5 la hectárea.

EL SABADO 2 de Setiembre, á las 2 p. m. en nuestra casa, 351 San Martín 361. Linda al N. con la sucesión de don Bartolomé Cordero y Roque Arevalini; al S. y O. con el coronel Fernández, y al E. con el río Neuquen. En el mismo campo existe la boca de toma del canal de riego del señor Fernández (vía 1a canal nacional del Río Neuquen y colonia Roca, pa ya en construcción) el Gobierno ha votado ya pesos 450.000, cruzará el campo de Norte á Sur, regando en toda su extensión é inmejorables condiciones económicas. El campo ha sido mensurado y subdividido en lotes que pueden hacerse con toda facilidad. Títulos perfectos. Informes y planos, 351 San Martín 361 ROMAN BRAVO y Cía. a20

CHACRA EN MORON. CONOCI- da por de Castagnino. A 40 cuadras al Oeste de la estación. Paraje alto y tierra de la mejor calidad, tanto para agricultura como para tambos. Inmejorables. Dentro pasan y aguas dulces, dos molinos con depósitos, tres puestos de una y dos piezas, un galpón en uno de ellos y monte de frutales y forestales. Seña, 8 o|o. Comisión, 2 o|o. Informes en nuestra casa, 351 San Martín 361.—ROMAN BRAVO y Cía a21

CAMPO EN LINCOLN, CASI en el de alfalfa con 3.000 cuerdas cultivadas para agricultura exceptuadas para cumplir con el contrato. La alfalfa y el trigo dan allí los más altos rendimientos. 680 hectáreas en tres lotes de 140, 260 y 280 hectáreas cada uno á legua y media al Norte de la estación Boyanca, á 4 al Este de Lincoln y igual distancia al SO de Junín. Base de liquidación, pesos 85 la hectárea, con opción.

EL MIERCOLES 18 de Setiembre, á las 2 de la tarde, en nuestra casa, 351 San Martín 361. Para visitar el campo, dirigirse al señor Gregorio Videla, en Papagos ó al señor Antonio Ansaldo, en Lincoln. Despacho detalles.—ROMAN BRAVO y Cía a26

ESTANCIA "LA CORDOBESA". En la Provincia de Córdoba Departamento Unión. A 5 leguas al N.E. de la Estación Vascanas y en comunicación directa con los puertos de Rosario, Villa Constitución y Buenos Aires. 6.257 hectáreas, 29 áreas, con poblaciones alambradas y potreros. Lo mejor para colonias agrícolas, tierra fertilísima y de condiciones sobresalientes para la alfalfa, trigo ó cualquier otro cultivo. Rodeada de colonias é importantes establecimientos. Venta en un solo lote por orden de la Compañía de Tierras del Gran Sud de Santa Fe y Córdoba. Base definitiva, $ 18 hectárea.

EL MARTES 19 de Setiembre, á las 2 p. m. en nuestra casa, 351 San Martín 361 (Buenos Aires). El señor Reginaldo Ingol en el mismo campo facilitará la visita. Después detalles.—ROMAN BRAVO y Cía. a29

LOS CAMPOS DE BELL VILLE En la región más afamada de la provincia de Córdoba. Tierras excepcionales para cualquier clase de cultivos, especialmente para la alfalfa, que se desarrolla allí con una exuberancia extraordinaria, 962 hectáreas, 62 áreas, en el Departamento Unión, á 4 leguas al Norte de la estación "Las Lleberes" del F. C. C. A. y á 8 al Sud de Bell Ville. Con agua riquísima á 3 y 4 metros y una gruesa capa de tierra negra. Venta por liquidación de negocios. Base $ 35 hectárea. El comprador podrá continuar con un tributario de 10.104.45 hasta Diciembre de 1907, con 7 o|o de interés, que se paga en 4 cuotas semestrales á contar desde el 9 de Diciembre del corriente año. El excedente de esta suma puede abonarse mitad al contado y mitad á un año de plazo con 6 o|o de interés. Quiere decir, pues, que con $ 10.700 al contado se compra el campo y se hace el más lindo negocio.

EL SABADO 9 de Setiembre á las 2 p. m., en nuestra casa, 351 San Martín 361 (Bs. As.) Es conocido por "La Trinidad". Linda por el Norte, con Hornelo Grombe y otros; por el Este, con don Heriberto Grouhe; por el Sur, con el establecimiento "Basundo" del doctor W. Estalate, y por el Oeste, con Domínguez, hoy Gobierno Nacional. Es de forma regular. Está arrendado á los señores E. Ferrero, D. Dayco y P. Rusal, al 12 o|o de la cosecha, hasta Marzo de 1900, debiendo entregarse en el campo trillado y embolsado, con la obligación por parte de los arrendatarios, de sembrar alfalfa el último año, siempre que el comprador los proporcione la semilla correspondiente. Para tratarlo dirigirse al señor Feliciano Pedraza, Hotel de la viuda de Rossi, en la estación Bell Ville. Títulos perfectos. Informes y planos, 351 San Martín 361. a30

Los interesados pueden solicitar informes detallados á nuestra casa central, 351—San Martín—361 ó nuestras sucursales en Flores, calle Rivadavia 6566) en Belgrano, calle Cabildo 1978; en Lanús de Zamora, Avenida Meeks 17, y en La Plata, calle 7 número 737.

ROMAN BRAVO y Cía.

B. Zolezzi Botto

SIN BASE Y POR LO QUE DEN Buena propiedad con gran terreno, en el mejor barrio del Sur, calle PATRICIOS 638 y 642. EL DOMINGO 3 de Setiembre, á las 2 p. m., la venderé á cualquier precio. Posición inmejorable, con eléctricos al frente. Seña, 8 o|o. Comisión, 2 o|o al comprador. Más datos, en mi escritorio, Lamadrid 1548. a31

CORRIENTES Y MAIPU. LA esquina más notable, la única que hoy puede adquirirse en plena city. Con edificios antiguos de altos y bajos y con dimensiones excepcionales para la construcción del mejor grupo de propiedades de alta renta. Venta por liquidación de bienes. Con base de $ 160.000. Renta, $ 15.840 anuales: ¡Casi el 10 nio en el centro de la ciudad y con edificios viejos! Esto solo da una idea de lo que aquello puede producir levantando ahí el edificio que responda á la importancia del sitio. Título perfecto.

EL MARTES 19 de Setiembre, á las 3 p. m. en nuestra salón de ventas, San Martín 42. Está señalada con los números 683 al 699 por la calle de Corrientes y 401 al 413 por la de Maipú. Mide 25.55 vs. de frente al Sur por 36.95 varas de fondo y frente al Oeste en la planta baja hay dos almacenes con sus correspondientes dependencias interiores y en pequeña casa de familia con 11 habitaciones. El piso alto lo constituyen dos casas para familia, la primera con 9 habitaciones, cocina y w. c. y patios y la segunda con 8 piezas, otra más para servicio, cocina, baño y w. c. Como se deducen anteriormente, los edificios, á pesar de la renta que producen, dejan poca utilidad en relación con el inmenso interesante por la ubicación, en el centro de más activo movimiento comercial, y por las dimensiones que permiten edificar una gran propiedad y obtener la renta más alta, la más estable y la más segura. Seña, 8 o|o Comisión, 2 o|o Informes, San Martín 48.—V. S. LOBATO y Cía a10

CHACARAS 849 AL 863. A DOS cuadras de Florida y á un paso de la plaza San Martín. 26 varas de frente por 24 de fondo, en dos lotes de 13 varas por 24 cada uno con opción. La casa habitación, el petit hotel á la propiedad de renta tendrían allí no solo la ubicación más adecuada, sino también la inmejorable oportunidad. Base, 24.000 por el todo, lote. Título perfecto.

EL MARTES 5 de Setiembre, á las 4, en nuestro salón de ventas, San Martín 42.

DETALLES

CHARCAS 849.—6 piezas, cocina y w. c. cielo raso de yeso, pisos de tabla, zaguán y patios de mosáicos, cancel de cedro, etc.

CHARCAS 857 y 861.—Salón de negocio, 4 piezas, cocina y w. c. Las demás construcciones, que son de madera, pertenecen al inquilino.

CHARCAS 863.—6 piezas, cocina y w. c. Los edificios son antiguos y no se han tenido para venta en cuenta. Sin embargo, la primera de las casas puede perfectamente con venta las. El negocio es interesante por la ubicación y por las dimensiones. 26 varas por 24, ¿no es eso comprar con Seña, 8 o|o. Comisión, 2 o|o. Informes, San Martín 48.—V. S. LOBATO y Cía. a10

JUDICIAL — PROPIEDAD ES- quina, al Norte, situada á 2 cuadras de la avenida Santa Fé y á 70 metros del bulevar Centro Americano, barrio de edificios modernos y de gran porvenir. JUNCAL 2495 y 2499, esquina á Anchoreña 1705 y 1715. Base, pesos 5.983.32, de cuya suma hay que deducir 1.600 cédulas nacionales serie C á 1 por Americana, do $ 5.568.10. Sin contratiempo. Título perfecto.

EL DOMINGO 3 de Setiembre, á las 4 p. m. Por orden de la Sucesión de la finada doctor Benjamín Williams, secretario Alberto Rodríguez, como perteneciente á la testamentaría de Da. Modesta Ferrer de Cabrera. Mide 18.90 mts. de frente á Anchoreña, por 10.60 metros de frente á Juncal y 6.34 en el contrafrente. Su edificio nuevo, bien en cal, consta de un gran salón para negocio con sótano y trastienda, una pieza para familia, cocina y w. c. techos de azotea, cielos rasos de yeso, pisos de pino de tea, zaguán y patios de mosáicos, cocina, w. c. etc. Sella, 8 o|o. Comisión, 2 o|o. Informes, San Martín 48.—V. S. LOBATO y Cía. a27

EN EL BULEVAR PUEYRRE- dón, esplendido terreno para edificar, con dimensiones excepcionales, donde se puede hacer un gran mas-habitación ó de lo contrario una gran construcción para renta, al lado del bulevar Córdoba y frente á la manzana vendida por nosotros en lotes, donde se levantarán edificios, PUEYRREDON 932 y 934, entre Córdoba y San Luis. Base $ 30 v. c. Título perfecto.

EL DOMINGO 3 DE SETIEMBRE, A LAS 3.30. Mide 12 varas de frente por 45 de fondo. Por el costado Norte en toda su extensión limita con pared de casi altos y bajos, hecha en cal, recién terminada. Está cercado y tiene veredas de piedra. Seña 8 o|o. Comisión 2 o|o. Informes, San Martín 48.—V. S. LOBATO y Cía a27

CHARCAS 849 AL 863. A DOS cuadras de Florida y á un paso de la plaza San Martín. 26 varas de frente por 24 de fondo, en dos lotes de 13 varas por 24 cada uno con opción. La casa habitación, el petit hotel á la propiedad de renta tendrían allí no solo la ubicación más adecuada, sino también la inmejorable oportunidad. Base, 24.000 por el todo, lote. Título perfecto.

EL MARTES 5 de Setiembre, á las 4, en nuestro salón de ventas, San Martín 42.

DETALLES

CHARCAS 849.—6 piezas, cocina y w. c. cielo raso de yeso, pisos de tabla, zaguán y patios de mosáicos, cancel de cedro, etc.

CHARCAS 857 y 861.—Salón de negocio, 4 piezas, cocina y w. c. Las demás construcciones, que son de madera, pertenecen al inquilino.

CHARCAS 863.—6 piezas, cocina y w. c. Los edificios son antiguos y no se han tenido para venta en cuenta. Sin embargo, la primera de las casas puede perfectamente con venta las. El negocio es interesante por la ubicación y por las dimensiones. 26 varas por 24, ¿no es eso comprar con Seña, 8 o|o. Comisión, 2 o|o. Informes, San Martín 48.—V. S. LOBATO y Cía. a10

JUDICIAL — PROPIEDAD ES- quina, al Norte, situada á 2 cuadras de la avenida Santa Fé y á 70 metros del bulevar Centro Americano, barrio de edificios modernos y de gran porvenir. JUNCAL 2495 y 2499, esquina á Anchoreña 1705 y 1715. Base, pesos 5.983.32, de cuya suma hay que deducir 1.600 cédulas nacionales serie C á 1 por Americana, do $ 5.568.10. Sin contratiempo. Título perfecto.

EL DOMINGO 3 de Setiembre, á las 4 p. m. Por orden de la Sucesión de la finada doctor Benjamín Williams, secretario Alberto Rodríguez, como perteneciente á la testamentaría de Da. Modesta Ferrer de Cabrera. Mide 18.90 mts. de frente á Anchoreña, por 10.60 metros de frente á Juncal y 6.34 en el contrafrente. Su edificio nuevo, bien en cal, consta de un gran salón para negocio con sótano y trastienda, una pieza para familia, cocina y w. c. techos de azotea, cielos rasos de yeso, pisos de pino de tea, zaguán y patios de mosáicos, cocina, w. c. etc. Puede visitarse de 1 á 4. Seña, 8 o|o. Comisión, 2 o|o. Informes, San Martín 48.—V. S. LOBATO y Cía. a27

BULEVAR BELGRANO 2076, entre Sarandí y Rincón. Buena casa de familia, á 200 metros del tranvía eléctrico Entre Ríos, donde las propiedades son muy solicitadas é consecuentemente la buena renta que producen. Base $ 13.000. Renta $ 200 con inquilino de primer órden. Título perfecto. Ad-corpus.

EL DOMINGO 3 de Setiembre, á las 2 p. m. Mide 8.80 varas de frente por 40 de fondo. Su edificio consta de 8 piezas, despensa, cuarto de baño, gran cocina con sótano, bodega. En altos, al fondo, 4 piezas más, cuarto de baño y despensa, techos de azotea, cielos rasos de yeso, puertas del frente y cancel de cedro, cloacas, gas, etc. Puede visitarse de 1 á 2. Seña 8 o|o. Comisión, 2 o|o. Informes, San Martín 48.—V. S. LOBATO y Cía. a27

LAS CASAS MODERNAS AL Norte, para habitar ó para renta, con frente á un gran bulevar y á dos cuadras de la avenida Santa Fé, como situación y barrio es la más preferida de toda esa localidad, edificio moderno, hecho á todo costo. PUEYRREDON 1161, 1167 y 1171 entre Manuela y Paraguay. Base 22.000 $, renta $ 1.720 anuales, con aliquiera de intereses. Título perfecto. Ad corpus.

EL DOMINGO 3 de Setiembre á las 3 y 1/2. Mide 10.30 varas de frente por 37.20 de fondo y 8.40 en el contrafrente. Planta baja: 2 almacenes compuestos cada uno de ellos de un salón doble para negocio, una pieza para familia, cuarto para servicio, cocina, w. c. y patio, renta 70 $, cada uno, total 140 $. Planta alta: Departamento casa habitación, consta de sala, escritorio, gran comedor, espléndido hall, 5 dormitorios, costurero, cuarto de baño, pieza de servicio, cocina y w. c. techos de azotea, cielorrasos de yeso, pisos pino de tea, puertas, ventanas, cancel y celosías de cedro, escalera, hall de mosáicos, cimacas y todos los detalles de una buena casa, renta 70 $, puede visitarse de 2 á 5 todos los días de Seña 8 o|o. Seña 8 o|o, Comisión 2 o|o. Informes, San Martín 48.—V. S. LOBATO y Cía.

PRECIOSA CASA DE FAMI- lia, situada en un lindo barrio, rodeada por los bulevares Belgrano, Entre Ríos y Independencia á una cuadra del tranvía eléctrico á la Plaza de Mayo, edificio nuevo, hecho en cal, con las mejores materiales. CHILE 2349, entre Piedrabuena y Matheu. Base, $ 10.000 Título perfecto. Ad corpus.

EL DOMINGO 3 de Setiembre á las 2 1/2. Mide 9 varas de frente por 30 de fondo. Su edificio consta de sala, comedor, 5 dormitorios, cuarto de baño, cuarto para servicio, cocina y w. c. techos de azotea, chiribitazos de yeso, pisos pino de tea, zaguán y patios de mosáico, puertas, ventanas, cancel de cedro, gas y aguas corrientes. Seña, 8 o|o. Comisión, 2 o|o. Informes, San Martín 48.—V. S. LOBATO y Cía. a27

BULEVAR RIVADAVIA Y YA- guy, lo mejor esquina del barrio, con dimensiones excepcionales para edificar un gran chalet ó varias casas de renta. En el bulevar Rivadavia, no hay nada con que reemplazar á la importante esquina que ofrecemos en venta. Base, $ 20.000 c. Título perfecto.

EL DOMINGO 3 de Setiembre, á las 4. Mide 15.34 varas de frente por 34.74 varas de frente y fondo á ruta. El terreno está cercado con alambre tejido, ti

Rodolfo Collet

*PAMPA CENTRAL. 30.000 HEC-*táreas, con cédulas, en 12 lotes de 2.500 hectáreas cada uno, con opción. Riquísimo campo, todo llano, inmejorable por la calidad de sus tierras aptas para ganadería y agricultura; teniendo agua buena a pocos metros y abundancia de variados pastos tiernos; entre los que predominan la grama, alfilerillo y muchos otros de engorde. Ubicado en la sección XX, Letra A. Lotes 3, 4 y 5, y en el plano de Cayetano Moreno figura á nombre de Emilio Moreno. Es reputado por uno de los mejores campos de esa sección.

EL MARTES 12 de Setiembre, á las 2 p. m., en mi casa, San Martín 142, Buenos Aires, con la base de $ 8.50 m|n. la hectárea, para adjudicar con cualquier oferta. Reconoce $ 1.65 por hectárea en cédulas série K, de 5 o|o y el excedente pagadero al firmarse las escrituras. Los ferrocarriles proyectados de San Rafael á General Acha y de éste á Chos Malal, pasarán muy próximos á este campo, cuyo valor será inestimable dentro de un par de años. Escrituras matrices gratis se otorgarán por la escribanía de los Sres. Gonzalez Canné y Torregiular, San Martín 56. Para ver el campo dirigirse al Hotel Paris, en General Acha de donde sale la galera para La Asturiana de Ramón Otero, y de aquí sigue á La Reforma de José Usabarrena, quien facilitará caballos á los interesados para ir al campo que dista solo 6 leguas de esta última estancia y casa de comercio. Títulos perfectos. Seña 8 %. Comisión, 2 %. Por informes, ocurrir á la oficina de Geodesia, Departamento de Tierras y Colonias y en mi casa, San Martín 142, Buenos Aires.—Rodolfo Collet. a23

EN PEHUAJÓ. — 16 CHACRAS en el pueblo Nueva Plata, á solo 30 cuadras al Sur de la estación y pueblo de Pehuajó. Cada chacra se compone de 100 hectáreas más ó menos, de riquísima tierra negro apta para agricultura y ganadería con agua dulce á 3 y 4 metros. Oportunidad para el colono que quiera hacerse propietario de un riquísimo pedazo de campo, de ubicación inmejorable, á pocas cuadras al SE. de la estación. Las chacras en venta, están designadas en el plano del pueblo Nueva Plata, con los números 1, 2, 3, 4, 5, 6, 13, 14, 15, 16, 17, 18, 25, 26, 27 y 28, formando una superficie total de 1.848 hectáreas. El remate se efectuará en Pehuajó, en el hotel de Riccihi.

EL DOMINGO 10 de Setiembre, á las 2 p. m., con la base de $ 50 la hectárea para liquidar. Las escrituras matrices se otorgarán gratis por el escribano señor Pastor Victorica de Pehuajó. Títulos perfectos. Seña, 8 o|o. Comisión, 2 o|o. Planos y datos, en el hotel de Riccihi, en Pehuajó y en mi casa, San Martín 142, Buenos Aires.—Rodolfo Collet. a20

AL SUD DE CÓRDOBA—2711 hectáreas, en tres lotes lindando con la colonia Garrinda. A 5 kilómetros al Norte de la estación proyectada Kilómetro 441, entre Cervanitas y Solas, del ferrocarril Pacífico y á 10 kilómetros al SO. de la estación Laguna del Monte del ferrocarril de Villa María á Rufino. Conocido por de Guillermo Trumpinger, lindando con las colonias Cobo, Bernardo Gonzalez, Celia Urtenga y don José Gómez. El campo está todo alambrado y dividido en tres potreros, siendo perfectamente apto para agricultura, como lo demuestra el estar rodeado de colonias. Los interesados deben visitarlo á fin precisamente de determinar cuál de que se dén cuenta de que se trata de un campo de primer orden, rico en pastos y aguadas, especial para agricultura y ganadería. Se rematará

EL MARTES 12 de Setiembre, á las 2 p. m., en mi casa, San Martín 142, Buenos Aires, con la base de $ 28 la hectárea. Mitad al contado y mitad á un año con 5 % de interés. El campo base dividido en tres lotes de 1.100, 820 y 790 hectáreas, más ó menos cada uno, que se entregarán medidos y amojonados. Puede visitarse por la estación Salas, preguntando por José Gómez, quien los llevará hasta el campo. Títulos perfectos. Seña, 8 o|o. Comisión, 2 o|o. Planos y datos, San Martín 142, Buenos Aires.—Rodolfo Collet. a23

*AL SUD DE VILLA MERCE-*DES (San Luis). Con cédulas y á plazos, 2 hermosas fracciones de campo, apto para agricultura y ganadería, con agua á pocos metros de ubicación inmejorable y de un grandioso porvenir. La primera fracción (A) se compone de 1.730 hectáreas, dividida en siete lotes chicos de 2.250 hectáreas cada uno, con opción, forma parte del campo comprado en el plano de Chanceaignaux, por Simón Saint Martin, venta con los señores Bartini, Arcardini, Arancet y otros. La segunda fracción (B) consta de 615 hectáreas en un lote y pasa con los señores S. Delgado, Cambaceres, Berro, Repetto y otros. Ambos campos distan cinco leguas al SO. de la ciudad de San Luis, Mercedes y se hallan próximos á una verdadera red de ferrocarriles que darán un valor inapreciable á estos campos si el ferrocarril proyectado de Pánuco á San Rafael les cruzará de Este á Oeste. El remate se efectuará

EL MARTES 12 de Setiembre, á las 2 p. m., en mi casa, San Martín 142, Buenos Aires, con las siguientes bases y condiciones: La primera fracción con la base de $ 5 oro teniendo $ 3 por hectárea en cédulas serie H y lo que hace y el excedente al firmarse las escrituras. La segunda fracción. Base, $ 3.060 m|n. igual á $ 4.35 la hectárea que reconoce en hipoteca y que vence el 10 de Julio de 1906 con 6 o|o anual, pagadero el excedente al firmarse las escrituras. Títulos perfectos. Seña, 8 o|o. Comisión, 2 o|o. Planos y más datos, en mi casa, San Martín 142 (Buenos Aires).—Rodolfo Collet. a23

*PAMPA CENTRAL—5000 HEC-*táreas, sección XXIV, letra B, mitad Oeste de los 4, espléndido campo con muy buenos pastos y con riquísima agua á pocos metros, pleno de pez la tanza apto para agricultura y ganadería. En el plano de Castellanos figura á nombre de Mac Cullen y linda con la casa de propiedad del señor van Soulen y con los señores Salgado, Schoo y Ramos. El ferrocarril proyectado de General Acha á Chos Malal, debe pasar muy próximo á este campo, que será forzosamente valorizado. El remate se efectuará

EL MARTES 12 de Setiembre, á las 2 p. m., en mi casa, San Martín 142, Buenos Aires, con la base de $ 2.50 m|n. la hectárea, para vender con una oferta por liquidación. Títulos perfectos. Seña, 8 o|o. Comisión, 2 o|o. Planos y datos, á mi casa, San Martín 142, Buenos Aires.—Rodolfo Collet. a23

*COLONIA GENERAL DEHE-*sa. En Córdoba, Departamento de San Justo, 2000 hectáreas de campo de primer orden, subdividido entres chacras, dándose opción. Dista 10 kilómetros al Sud del pueblo y estación Dehesa del mismo nombre, que tiene sus líneas empalmadas con los FF. CC. Central Argentino, Buenos Aires y Rosario y Pacífico, en Villa María. Río IV y Villa Mercedes, el ferrocarril proyectado de Dean Funes al Rosario pasará á una legua del campo y tiene allí designada una estación. En el plano de la colonia Dehesa se designa con los notes números 2, 3 y 5. Partes de estas chacras están trabajadas y se arrastrojos pueden adquirirse para el plantío de maíz y alfalfa. Los campos vecinos están todos cercados.

Se rematará el MARTES 12 de Setiembre á las 2 p. m. en mi casa San Martín 142, con la base de 20 $ la hectárea, para vender con una oferta por tratarse de una liquidación. Esta es una oportunidad para los agricultores. Títulos perfectos. Seña 8 %. Comisión, 2 %. Planos y demás informes á mi casa San Martín 142, Buenos Aires. Rodolfo Collet. a27

EN EL GREAT ATTRACTION de Belgrano, sobre el paseo de la Barranca. La gran casa-quinta de Billino, calle 11 de Setiembre núms. 1028. Mide 32 varas por 100. Base, $ 30.000.

El DOMINGO 10 de Setiembre, á las 4 p. m., en la misma propiedad. Datos, San Martín 142. Rodolfo Collet. c31

LINDA CASITA CON FRENTE á un boulevard y al lado de otra. Calle Gaona número 32, á solo 30 metros de la esquina de Río Cuarto. Mide 10 varas por 37.50, con 4 hermosas habitaciones, rica carpintería de cedro y pino de jica, cielo rasos de yeso, gran corredor, galería, mosaicos, w. c., para con su jardín al frente y capacidad para 2 ó 4 piezas más. El remate se efectuará

EL DOMINGO 3 de Setiembre, á las 4 p. m., con la base de $ 4.000 m|n. para vender.—Nota: Llave en mano. El tranvía Lacroze lo deja á 1 cuadra, el eléctrico de Rivadavia lo á 4 y el de Gaona pasará por el frente. Renta: 720 $ anuales. Títulos perfectos. Seña, 8 %. Comisión, 2 %. Datos, San Martín 142.—Rodolfo Collet. a20

AL SUD DE CÓRDOBA—2711 hectáreas, en tres lotes lindando con la colonia Garrinda. A 5 kilómetros al Norte de la estación proyectada Kilómetro 441, entre Cervanitas y Solas, del ferrocarril Pacífico y á 10 kilómetros al SO. de la estación Laguna del Monte del ferrocarril de Villa María á Rufino. Conocido por de Guillermo Trumpinger, lindando con las colonias Cobo, Bernardo Gonzalez, Celia Urtenga y don José Gómez. El campo está todo alambrado y dividido en tres potreros, siendo perfectamente apto para agricultura, como lo demuestra el estar rodeado de colonias. Los interesados deben visitarlo á fin precisamente de determinar cuál de que se dén cuenta de que se trata de un campo de primer orden, rico en pastos y aguadas, especial para agricultura y ganadería. Se rematará

EL MARTES 12 de Setiembre, á las 2 p. m., en mi casa, San Martín 142, Buenos Aires, con la base de $ 28 la hectárea. Mitad al contado y el saldo en un año con 5 % de interés. El campo base dividido en tres lotes de 1.100, 820 y 790 hectáreas, más ó menos cada uno, que se entregarán medidos y amojonados. Puede visitarse por la estación Salas, preguntando por José Gómez, quien los llevará hasta el campo. Títulos perfectos. Seña, 8 o|o. Comisión, 2 o|o. Planos y datos, San Martín 142, Buenos Aires.—Rodolfo Collet. a23

*AL SUD DE VILLA MERCE-*DES (San Luis). Con cédulas y á plazos, 2 hermosas fracciones de campo, apto para agricultura y ganadería, con agua á pocos metros de ubicación inmejorable y de un grandioso porvenir. La primera fracción (A) se compone de 1.730 hectáreas, dividida en siete lotes chicos de 2.250 hectáreas cada uno, con opción, forma parte del campo comprado en el plano de Chanceaignaux, por Simón Saint Martin, venta con los señores Bartini, Arcardini, Arancet y otros. La segunda fracción (B) consta de 615 hectáreas en un lote y pasa con los señores S. Delgado, Cambaceres, Berro, Repetto y otros. Ambos campos distan cinco leguas al SO. de la ciudad de San Luis, Mercedes y se hallan próximos á una verdadera red de ferrocarriles que darán un valor inapreciable á estos campos si el ferrocarril proyectado de Pánuco á San Rafael les cruzará de Este á Oeste. El remate se efectuará

EL MARTES 12 de Setiembre, á las 2 p. m., en mi casa, San Martín 142, Buenos Aires, con las siguientes bases y condiciones: La primera fracción con la base de $ 5 oro teniendo $ 3 por hectárea en cédulas serie H y lo que hace y el excedente al firmarse las escrituras. La segunda fracción. Base, $ 3.060 m|n. igual á $ 4.35 la hectárea que reconoce en hipoteca y que vence el 10 de Julio de 1906 con 6 o|o anual, pagadero el excedente al firmarse las escrituras. Títulos perfectos. Seña, 8 o|o. Comisión, 2 o|o. Planos y más datos, á mi casa, San Martín 142 (Buenos Aires).—Rodolfo Collet. a23

*PAMPA CENTRAL—5000 HEC-*táreas, sección XXIV, letra B, mitad Oeste de los 4, espléndido campo con muy buenos pastos y con riquísima agua á pocos metros, pleno de pez la tanza apto para agricultura y ganadería. En el plano de Castellanos figura á nombre de Mac Cullen y linda con la casa de propiedad del señor van Soulen y con los señores Salgado, Schoo y Ramos. El ferrocarril proyectado de General Acha á Chos Malal, debe pasar muy próximo á este campo, que será forzosamente valorizado. El remate se efectuará

EL MARTES 12 de Setiembre, á las 2 p. m., en mi casa, San Martín 142, Buenos Aires, para vender con una oferta por liquidación. Títulos perfectos. Seña, 8 o|o. Comisión, 2 o|o. Planos y datos, á mi casa, San Martín 142, Buenos Aires.—Rodolfo Collet. a23

PAMPA CENTRAL, LO MAS notable y exceptional que se haya ofrecido en el remate de 500 hectáreas de campo riquísimo ubicado en la sección XXIII, casi todo la hectárea, mitad al contado y mitad á un año de plazo con 8 o|o de interés. Se rematará en 16 lotes

EL VIERNES 29 de Setiembre, á las 2 p. m. en mi casa, San Martín 142, Buenos Aires. Después detalles. Pídanse planos.—Rodolfo Collet. v9 8

*COLONIA GENERAL DEHE-*sa. En Córdoba, Departamento de San Justo, 2000 hectáreas de campo de primer orden, subdividido entres chacras, dándose opción. Dista 10 kilómetros al Sud del pueblo y estación Dehesa del mismo nombre, que tiene sus líneas empalmadas con los FF. CC. Central Argentino, Buenos Aires y Rosario y Pacífico, en Villa María. Río IV y Villa Mercedes, el ferrocarril proyectado de Dean Funes al Rosario pasará á una legua del campo y tiene allí designada una estación. En el plano de la colonia Dehesa se designa con los notes números 2, 3 y 5. Partes de estas chacras están trabajadas y se arrastrojos pueden adquirirse para el plantío de maíz y alfalfa. Los campos vecinos están todos cercados.

Se rematará el MARTES 12 de Setiembre á las 2 p. m. en mi casa San Martín 142, con la base de 20 $ la hectárea, para vender con una oferta por tratarse de una liquidación. Esta es una oportunidad para los agricultores. Títulos perfectos. Seña 8 %. Comisión, 2 %. Planos y demás informes á mi casa San Martín 142, Buenos Aires. Rodolfo Collet. a27

EN EL GREAT ATTRACTION de Belgrano, sobre el paseo de la Barranca. La gran casa-quinta de Billino, calle 11 de Setiembre núms. 1028. Mide 32 varas por 100. Base, $ 30.000.

El DOMINGO 10 de Setiembre, á las 4 p. m., en la misma propiedad. Datos, San Martín 142. Rodolfo Collet. c31

LINDA CASITA CON FRENTE á un boulevard y al lado de otra. Calle Gaona número 32, á solo 30 metros de la esquina de Río Cuarto. Mide 10 varas por 37.50, con 4 hermosas habitaciones, rica carpintería de cedro y pino de jica, cielo rasos de yeso, gran corredor, galería, mosaicos, w. c., para con su jardín al frente y capacidad para 2 ó 4 piezas más. El remate se efectuará

EL DOMINGO 3 de Setiembre, á las 4 p. m., con la base de $ 4.000 m|n. para vender.—Nota: Llave en mano. El tranvía Lacroze lo deja á 1 cuadra, el eléctrico de Rivadavia lo á 4 y el de Gaona pasará por el frente. Renta: 720 $ anuales. Títulos perfectos. Seña, 8 %. Comisión, 2 %. Datos, San Martín 142.—Rodolfo Collet. a20

CORRIENTES Y BERMEJO. A 2 cuadras del Mercado. Proveedor y á pocos metros de la gran avenida comercial. REMATE 419, pequeña y linda propiedad recién refaccionada, con un frente elegante pintado al oleo. Construcción sólida en 10 vara de frente por 22.04 de fondo, costado Sud, 20.48 en el costado Norte y 10.10 en el contrafrente, compuesta de 4 grandes habitaciones y una de servicio, cuarto de baño, cocina, comedor, w. c.; canalera al fondo, techos de zinc, pisos de pino de jica, cielo rasos de yeso, empapelados, mosaicos, etc., y O de Salubridad instaladas, gas, aguas corrientes, etc. La casa es una monadita y puede dar de 1.200 á 1.400 $ al año.

Se rematará el DOMINGO 3 de Setiembre á las 3 p. m. con la base de 6.500 $ por ser muy buena su dueño á Europa. Con llave en mano. Puede visitarse á cualquier hora. Títulos perfectos. Seña, 8 %. Comisión, 2 %. Datos, San Martín 142.—Rodolfo Collet. a25

*AVENIDA RIVADAVIA A PLA-*zas. A una cuadra al Sud de esta importante arteria y dentro del Once de Setiembre, calle SAN LUIS NO 3586, entre LINIERS y MAZA. Casa de familia, botando de tranvías y con todas las ventajas de los barrios adelantados. Mide 10 varas de frente por 61.50 de fondo. Muy buenas dimensiones. Se compone de 8 habitaciones, cocina, cuarto de baño, w. c.; 3 patios, mosáicos y baldosas, gallinero, gas, aguas corrientes, frutales, etc.

Base, 10.000 $. El DOMINGO 3 de Setiembre á las 4 1|2 p. m. se aumentarán en dinero, pagadero mitad al contado y mitad á un año con 6 o|o de interés. Títulos perfectos. Seña, 8 o|o. Comisión, 2 o|o. Datos á mi casa, San Martín 142. Rodolfo Collet. a25

JUDICIAL, LINDANDO CON la capilla—ENTRE RIOS. Calle VENEZUELA 1814. Mide 7 toesas de frente por 48 de fondo (á varas por 50) ó sea 400 varas cuadradas. Adcorpus. Tasación: $ 20.813.10.5 Base, los terceros partes, ó sea $ 13.875. Por orden del señor juez de primera instancia Dr. Miguel Romero, secretaría del Dr. Arturo Seeber, procederé al remate de la referida propiedad como perteneciente á la testamentaria de doña Eloisma Medina de Margio.

El DOMINGO 3 de Setiembre á las 3 de la tarde, con la base de $ 13.875, que representan apenas $ 33 la vara cuadrada. Es una ocasión que propia para refaccionar. El barrio es inmejorable. Títulos perfectos. Seña, 10 o|o. Comisión, 2 o|o. Datos á la secretaría del juzgado, en mi casa, San Martín 142.—Rodolfo Collet. a20

CORRIENTES Y BERMEJO. A 2 cuadras del Mercado. Proveedor y á pocos metros de la gran avenida comercial. REMATE 419, pequeña y linda propiedad recién refaccionada, con un frente elegante pintado al oleo. Construcción sólida en 10 vara de frente por 22.04 de fondo, costado Sud, 20.48 en el costado Norte y 10.10 en el contrafrente, compuesta de 4 grandes habitaciones y una de servicio, cuarto de baño, cocina, comedor, w. c.; canalera al fondo, techos de zinc, pisos de pino de jica, cielo rasos de yeso, empapelados, mosáicos, etc., y O de Salubridad instaladas, gas, aguas corrientes, etc. La casa es una monadita y puede dar de 1.200 á 1.400 $ al año.

Se rematará el DOMINGO 3 de Setiembre á las 3 p. m. con la base de 6.500 $ por ser muy buena su dueño á Europa. Con llave en mano. Puede visitarse á cualquier hora. Títulos perfectos. Seña, 8 %. Comisión, 2 %. Datos, San Martín 142.—Rodolfo Collet. a25

*AVENIDA RIVADAVIA A PLA-*zas. A una cuadra al Sud de esta importante arteria y dentro del Once de Setiembre, calle SAN LUIS NO 3586, entre LINIERS y MAZA. Casa de familia, botando de tranvías y con todas las ventajas de los barrios adelantados. Mide 10 varas de frente por 61.50 de fondo. Muy buenas dimensiones. Se compone de 8 habitaciones, cocina, cuarto de baño, w. c.; 3 patios, mosáicos y baldosas, gallinero, gas, aguas corrientes, frutales, etc.

Base, 10.000 $. El DOMINGO 3 de Setiembre á las 4 1|2 p. m. se aumentarán en dinero, pagadero mitad al contado y mitad á un año con 6 o|o de interés. Títulos perfectos. Seña, 8 o|o. Comisión, 2 o|o. Datos á mi casa, San Martín 142. Rodolfo Collet. a25

JUDICIAL, LINDANDO CON la capilla—ENTRE RIOS. Calle VENEZUELA 1814. Mide 7 toesas de frente por 48 de fondo (á varas por 50) ó sea 400 varas cuadradas. Adcorpus. Tasación: $ 20.813.10.5 Base, los terceros partes, ó sea $ 13.875. Por orden del señor juez de primera instancia Dr. Miguel Romero, secretaría del Dr. Arturo Seeber, procederé al remate de la referida propiedad como perteneciente á la testamentaria de doña Eloisma Medina de Margio.

El DOMINGO 3 de Setiembre á las 3 de la tarde, con la base de $ 13.875, que representan apenas $ 33 la vara cuadrada. Es una ocasión que propia para refaccionar. El barrio es inmejorable. Títulos perfectos. Seña, 10 o|o. Comisión, 2 o|o. Datos á la secretaría del juzgado, en mi casa, San Martín 142.—Rodolfo Collet. a20

Francisco Rayneli

551 VICTORIA 551

LA VENTA DEL DÍA

Lo que es anhelada por todo Buenos Aires elegante; lo que se desea ver llegar de una vez; lo que constituye la preocupación de todas las familias que buscan el complemento del chic, teniendo su morada en la avenida elegante, está ahí. Nadie debe dejar de visitar la finca CALLAO 1166. Puede hacerlo todos los días desde las 8 a. m. hasta las 5.30 de la tarde. Es la liquidación más importante del día. Venta resuelta.

CALLAO 1166

Francisco Rayneli.

LAVALLE Núms. 2564 al 2576, dentro del boulevard Pueyrredón. Propiedad de lindísimas dimensiones, de magnífica renta y de excepcional ubicación. Dista una cuadra de los boulevares Pueyrredón y Corrientes y bre". Mide 26.78 varas de frente por 70.60 de fondo, costado Este; 69.08 vs. en el costado O. y 24.40 en el contrafrente S. Superficie: 1.500,65 varas cuadradas. Consta de 27 edificaciones y 2 salas para negocio, 3 w. c., 2 cuartos de baño, gas, agua corriente y cloacas, etc. Patios impermeables y con todas las comodidades y facilidades que ofrecen los barrios centrales. La renta que produce es de $ 280 m|n. al mes ó sea $ 3.360 al año, en una sola mano y susceptible de producir mucho más. Base $ 16 la vara cuadrada. Orden terminante de vender.

EL DOMINGO 3 de Setiembre, á las 4 p. m., en la misma propiedad. Puede visitarse en todo momento. Adquirir esta propiedad, es colocar bien el capital, pues con una pequeña refacción producirá una alta renta. Títulos perfectos. Seña, 8 %. Comisión, 2 %. Datos, San Martín núm. 142.—Rodolfo Collet. a23

DEPARTAMENTO UNION. EN Córdoba. A plazos. Rica fracción de campo bien poblado, formando parte de la colonia "San Hilitón", á pocas cuadras al Norte de la estación Benjamín Gould, F. C. C. y poblado de reciente fundación de colonias "Bermejo", "Genoveva", "María Luisa" y otras. Se compone de 400 hectáreas. Subdividido en cuatro lotes, con opción, que se designan en el plano respectivo, con los números 2, 3, 4, y 17. La tierra es excelente. Se presta perfectamente para agricultura y pastoreo, hallándose el agua dulce á poca profundidad. El campo tiene población alambrada, galvanizado, Uso y de piña, 500 postes de quebracho. 2.000 varillas de las mejores, molino con motor de 10 pie s.etc. Hay partes de campo alfalfado y cultivado.

El remate se efectuará el MARTES 12 de Setiembre á las 2 p. m. en mi casa San Martín 142, Buenos Aires, con la base de $ 50 la hectárea para liquidar. Las escrituras matrices se otorgarán gratis por el escribano señor Pastor Victorica de Pehuajó. Títulos perfectos. Seña, 8 o|o. Comisión, 2 o|o. Planos y datos, en el hotel de Riccihi, en Pehuajó y en mi casa, San Martín 142, Buenos Aires.—Rodolfo Collet. a20

AL SUD DE CÓRDOBA—2711 hectáreas, en tres lotes lindando con la colonia Garrinda. A 5 kilómetros al Norte de la estación proyectada Kilómetro 441, entre Cervanitas y Solas, del ferrocarril Pacífico y á 10 kilómetros al SO. de la estación Laguna del Monte del ferrocarril de Villa María á Rufino. Conocido por de Guillermo Trumpinger, lindando con las colonias Cobo, Bernardo Gonzalez, Celia Urtenga y don José Gómez. El campo está todo alambrado y dividido en tres potreros, siendo perfectamente apto para agricultura, como lo demuestra el estar rodeado de colonias. Los interesados deben visitarlo á fin precisamente determinarse un de que se dén cuenta de que se trata de un campo de primer orden, rico en pastos y aguadas, especial para agricultura y ganadería. Se rematará

EL MARTES 12 de Setiembre, á las 2 p. m., en mi casa, San Martín 142, Buenos Aires, con la base de $ 28 la hectárea. Mitad al contado y el saldo en un año con 5 % de interés. El campo base dividido en tres lotes de 1.100, 820 y 790 hectáreas, más ó menos cada uno, que se entregarán medidos y amojonados. Puede visitarse por la estación Salas, preguntando por José Gómez, quien los llevará hasta el campo. Títulos perfectos. Seña, 8 o|o. Comisión, 2 o|o. Planos y datos, San Martín 142, Buenos Aires.—Rodolfo Collet. a23

*AL SUD DE VILLA MERCE-*DES (San Luis). Con cédulas y á plazos, 2 hermosas fracciones de campo, apto para agricultura y ganadería, con agua á pocos metros de ubicación inmejorable y de un grandioso porvenir. La primera fracción (A) se compone de 1.730 hectáreas, dividida en siete lotes chicos de 2.250 hectáreas cada uno, con opción, forma parte del campo comprado en el plano de Chanceaignaux, por Simón Saint Martin, venta con los señores Bartini, Arcardini, Arancet y otros. La segunda fracción (B) consta de 615 hectáreas en un lote y pasa con los señores S. Delgado, Cambaceres, Berro, Repetto y otros. Ambos campos distan cinco leguas al SO. de la ciudad de San Luis, Mercedes y se hallan próximos á una verdadera red de ferrocarriles que darán un valor inapreciable á estos campos si el ferrocarril proyectado de Pánuco á San Rafael les cruzará de Este á Oeste. El remate se efectuará

EL MARTES 12 de Setiembre, á las 2 p. m., en mi casa, San Martín 142, Buenos Aires, con las siguientes bases y condiciones: La primera fracción con la base de $ 5 oro teniendo $ 3 por hectárea en cédulas serie H y lo que hace y el excedente al firmarse las escrituras. La segunda fracción. Base, $ 3.060 m|n. igual á $ 4.35 la hectárea que reconoce en hipoteca y que vence el 10 de Julio de 1906 con 6 o|o anual, pagadero el excedente al firmarse las escrituras. Títulos perfectos. Seña, 8 o|o. Comisión, 2 o|o. Planos y más datos, á mi casa, San Martín 142 (Buenos Aires).—Rodolfo Collet. a23

*PAMPA CENTRAL—5000 HEC-*táreas, sección XXIV, letra B, mitad Oeste de los 4, espléndido campo con muy buenos pastos y con riquísima agua á pocos metros, pleno de pez la tanza apto para agricultura y ganadería. En el plano de Castellanos figura á nombre de Mac Cullen y linda con la casa de propiedad del señor van Soulen y con los señores Salgado, Schoo y Ramos. El ferrocarril proyectado de General Acha á Chos Malal, debe pasar muy próximo á este campo, que será forzosamente valorizado. El remate se efectuará

EL MARTES 12 de Setiembre, á las 2 p. m., en mi casa, San Martín 142, Buenos Aires, para vender con una oferta por liquidación. Títulos perfectos. Seña, 8 o|o. Comisión, 2 o|o. Planos y datos, á mi casa, San Martín 142, Buenos Aires.—Rodolfo Collet. a23

PAMPA CENTRAL, LO MAS notable y exceptional que se haya ofrecido en el remate de 500 hectáreas de campo riquísimo ubicado en la sección XXIII, casi todo la hectárea, mitad al contado y mitad á un año de plazo con 8 o|o de interés. Se rematará en 16 lotes

EL VIERNES 29 de Setiembre, á las 2 p. m. en mi casa, San Martín 142, Buenos Aires. Después detalles. Pídanse planos.—Rodolfo Collet. v9 8

*COLONIA GENERAL DEHE-*sa. En Córdoba, Departamento de San Justo, 2000 hectáreas de campo de primer orden, subdividido entres chacras, dándose opción. Dista 10 kilómetros al Sud del pueblo y estación Dehesa del mismo nombre, que tiene sus líneas empalmadas con los FF. CC. Central Argentino, Buenos Aires y Rosario y Pacífico, en Villa María. Río IV y Villa Mercedes, el ferrocarril proyectado de Dean Funes al Rosario pasará á una legua del campo y tiene allí designada una estación. En el plano de la colonia Dehesa se designa con los notes números 2, 3 y 5. Partes de estas chacras están trabajadas y se arrastrojos pueden adquirirse para el plantío de maíz y alfalfa. Los campos vecinos están todos cercados.

Se rematará el MARTES 12 de Setiembre á las 2 p. m. en mi casa San Martín 142, con la base de 20 $ la hectárea, para vender con una oferta por tratarse de una liquidación. Esta es una oportunidad para los agricultores. Títulos perfectos. Seña 8 %. Comisión, 2 %. Planos y demás informes á mi casa San Martín 142, Buenos Aires. Rodolfo Collet. a27

EN EL GREAT ATTRACTION de Belgrano, sobre el paseo de la Barranca. La gran casa-quinta de Billino, calle 11 de Setiembre núms. 1028. Mide 32 varas por 100. Base, $ 30.000.

El DOMINGO 10 de Setiembre, á las 4 p. m., en la misma propiedad. Datos, San Martín 142. Rodolfo Collet. c31

LINDA CASITA CON FRENTE á un boulevard y al lado de otra. Calle Gaona número 32, á solo 30 metros de la esquina de Río Cuarto. Mide 10 varas por 37.50, con 4 hermosas habitaciones, rica carpintería de cedro y pino de jica, cielo rasos de yeso, gran corredor, galería, mosaicos, w. c., para con su jardín al frente y capacidad para 2 ó 4 piezas más. El remate se efectuará

EL DOMINGO 3 de Setiembre, á las 4 p. m., con la base de $ 4.000 m|n. para vender.—Nota: Llave en mano. El tranvía Lacroze lo deja á 1 cuadra, el eléctrico de Rivadavia lo á 4 y el de Gaona pasará por el frente. Renta: 720 $ anuales. Títulos perfectos. Seña, 8 %. Comisión, 2 %. Datos, San Martín 142.—Rodolfo Collet. a20

CORRIENTES Y BERMEJO. A 2 cuadras del Mercado. Proveedor y á pocos metros de la gran avenida comercial. REMATE 419, pequeña y linda propiedad recién refaccionada, con un frente elegante pintado al oleo. Construcción sólida en 10 vara de frente por 22.04 de fondo, costado Sud, 20.48 en el costado Norte y 10.10 en el contrafrente, compuesta de 4 grandes habitaciones y una de servicio, cuarto de baño, cocina, comedor, w. c.; canalera al fondo, techos de zinc, pisos de pino de jica, cielo rasos de yeso, empapelados, mosáicos, etc., y O de Salubridad instaladas, gas, aguas corrientes, etc. La casa es una monadita y puede dar de 1.200 á 1.400 $ al año.

Se rematará el DOMINGO 3 de Setiembre á las 3 p. m. con la base de 6.500 $ por ser muy buena su dueño á Europa. Con llave en mano. Puede visitarse á cualquier hora. Títulos perfectos. Seña, 8 %. Comisión, 2 %. Datos, San Martín 142.—Rodolfo Collet. a25

*AVENIDA RIVADAVIA A PLA-*zas. A una cuadra al Sud de esta importante arteria y dentro del Once de Setiembre, calle SAN LUIS NO 3586, entre LINIERS y MAZA. Casa de familia, botando de tranvías y con todas las ventajas de los barrios adelantados. Mide 10 varas de frente por 61.50 de fondo. Muy buenas dimensiones. Se compone de 8 habitaciones, cocina, cuarto de baño, w. c.; 3 patios, mosáicos y baldosas, gallinero, gas, aguas corrientes, frutales, etc.

Base, 10.000 $. El DOMINGO 3 de Setiembre á las 4 1|2 p. m. se aumentarán en dinero, pagadero mitad al contado y mitad á un año con 6 o|o de interés. Títulos perfectos. Seña, 8 o|o. Comisión, 2 o|o. Datos á mi casa, San Martín 142. Rodolfo Collet. a25

JUDICIAL, LINDANDO CON la capilla—ENTRE RIOS. Calle VENEZUELA 1814. Mide 7 toesas de frente por 48 de fondo (á varas por 50) ó sea 400 varas cuadradas. Adcorpus. Tasación: $ 20.813.10.5 Base, los terceros partes, ó sea $ 13.875. Por orden del señor juez de primera instancia Dr. Miguel Romero, secretaría del Dr. Arturo Seeber, procederé al remate de la referida propiedad como perteneciente á la testamentaria de doña Eloisma Medina de Margio.

El DOMINGO 3 de Setiembre á las 3 de la tarde, con la base de $ 13.875, que representan apenas $ 33 la vara cuadrada. Es una ocasión que propia para refaccionar. El barrio es inmejorable. Títulos perfectos. Seña, 10 o|o. Comisión, 2 o|o. Datos á la secretaría del juzgado, en mi casa, San Martín 142.—Rodolfo Collet. a20

F. P. Bollini y Cía.

SEMANALES — LOS LUNES caballos, carruajes, guarniciones y aves. Los martes y sábados, plantas; los jueves, muebles varios á las 2 p. m., Bolívar 160. perm.

*EN LA COLONIA RESISTEN-*cia. A dos leguas del pueblo Resistencia. Un establecimiento formado, pronto para ser explotado y obtener grandes beneficios. 1.200 hectáreas que componen los lotes 823, 334, 350, 1003, 1004, 1005, 406, 416, 451 y 452, perfectamente alambradas con 4 hilos y postes madera dura, dividido en dos potreros, con excelentes pastos, agua á 6 metros de profundidad como lo comprueban tres pozos existentes y buenas poblaciones, una principal de dos piezas de material, corredores, cocina, etc. y otro de dos habitaciones más un gran peonera, un galpón de 10 metros por 10, un cochera, caballeriza, quinta de naranjos, eucaliptus y otras plantas, con campo está actualmente dedicado á invernada, pudiendo dedicarse también para agricultura por ser sus tierras excelentes para el cultivo por la cercanía de Resistencia y algodón. Dista media legua de dos puertos navegables del Río Negro y están rodeados de lagunas y fábricas de tanino. Base, $ 17 la hectárea.

EL VIERNES 1o. de Setiembre, á las 3 p. m., en nuestra casa, Bolívar 160, lo remataremos. El ferrocarril proyectado desde Resistencia á Sabastián Gaboto, campo y tendrá estaciones á media legua de distancia. Seña, 8 o|o. Comisión, 2 o|o. Datos y planos, á nuestra casa, Bolívar 160.

NOTA—Este campo tiene una parte de monte de quebracho colorado, calculándose en más de 5.000 durmientes, los que se pueden sacar sin costar la seña, que los ingenios de los alrededores la pagan á $ 4.50 la tonelada.—F. P. Bollini y Cía. a20

UN GRANDIOSO MONTE EN Río 1o. Pedanía Limón Cruz, denominado Puesto de Pocheta, con gran abundancia de algarrobo blanco, negro y quebracho blanco de primera calidad, con agua desde 4 metros de profundidad con una población de 3 casas, pozo, corral, un gran jagüel, etc. Son 2033 hectáreas y 37 áreas que distan 3 leguas de la población Cañada de Lucas y 7 de la población Monte del Rosario, con juzgado, correo, etc. Hay tres proyectos de ferrocarril, uno de Córdoba á Santiago del Estero que tendrá estación en Cañada de Lucas, otro de Rosario de Santa Fe á Dean Funes que empalmará en Cañada de Lucas y otro de Monte Rosario á Rafaela, quiere decir que tendrá estaciones á tres leguas de distancia. El poblando de importantes establecimientos, como son los de Andrade, Carnero y otros. Base, $ 7 la hectárea.

EL VIERNES 1o. de Setiembre, á las 3 de la tarde, en nuestra casa, Bolívar 160, lo remataremos. Los compradores que deseen verlo se dirigirán á Córdoba á los señores Benza y Varela (San Jerónimo 10), quienes les indicarán la forma de poder visitarlo. Datos y planos á Bolívar 160.—F. P. Bollini y Cía. a17

*EN CORDOBA, EN EL DEPAR-*tamento Río Seco, pedanía Candelaria, á 279 hectáreas de buen campo todo de montes tupidos de quebracho colorado, blanco y algarrobo, conocida por la estancia El Guanaco y determinando con el lote número 12 y cuyos linderos son los lotes 13, 14 y 4. Está mensurado judicialmente y el proyecto de ferrocarril del doctor Figueroa Alcorta lo cruzará y tendrá estación en el mismo campo. Base, $ 3.50 la hectárea.

EL VIERNES 1o. de Setiembre á las 3 de la tarde, en nuestra casa, Bolívar 160 (capital federal), lo remataremos por división forzosa de condominio. La escrituración deberá efectuarse en Tucumán ante el escribano que el comprador designe. Seña, 8 o|o. Comisión, 2 o|o. Datos y planos á B

HISSO & PATRON

462—Bartolomé Mitre—462

CASAS

*EN EL CABALLITO—MAGNI*fico chalet, en la Avenida RIVADAVIA 5743, entre Payssandú y Espinosa. La parte más linda del espléndido bulevar. Base para liquidar, 20.000 $. A plazos. Detalles: Hermoso terreno de 15 varas por 137.80 varas de fondo, con frente también al Verbal. La quinta, muy conocida con "El Chico de la Bota". El edificio con jardín al frente tiene un elegante vestíbulo sostenido por columnas de material, sala dividida por mampara de la antesala, escritorio, sala de armas, salita, toilette, 3 dormitorios, espacioso comedor, vestíbulo, baño y pileta de natación, w. c., despensa con azúcar, cocina con economizador, recámara de sirvientes, 2 guardarropas, 2 piezas para servicio, pajarera con piso de portland, aljibe de gran capacidad, letrina, pileta de lavado, parral con sarzo de tierra, jardín con multitud de plantas y frutales finos y variados. Al fondo departamento de caballerizas, piso de portland 3 bocas, cochera con economía, recámara de sirvientes, 2 guardarropas, galpón para carruajes, depósito de granos, molino, cañerías y surtidores de agua en todas partes, galpincho con dos bebederos, gran portón por la calle Verbal, aguas corrientes y cloacas particulares. Al frente elegante verja de hierro, verde de mosaico, arboledas, adoquinado, tranvía eléctrico y alameda central, pues allí la Avenida tiene 50 metros de ancho. Como chalet de verano, dista 100 metros de la Capilla Santa Lucía y está avecindada por las magníficas construcciones de los doctores Martínez, Acevedo Díaz, Gnecco y señores Méndez de Andes, Naón y otros, y por las estaciones Caballito y oficina de cargas, del ferrocarril del Oeste. La magnífica quinta está asegurada contra incendios con póliza a vencer el 15 de Agosto de 1910, estando pago la prima hasta su vencimiento, la que se puede transferir al comprador. Más informes á nuestra casa, Bartolomé Mitre 463. El remate tendrá lugar en la misma casa-quinta.

EL VIERNES 8 de Setiembre, día de fiesta, á las 3.

a20

JUDICIAL. PARAGUAY 953 Y 955, entre Artes y Salpicha. Finca para negocio y familia. Ubicación excepcional en este barrio aristocrático. Base, $ 32.151. Venta Adcorpus. Orden del señor juez de primera instancia doctor E. Quesada, secretaría Adolfo Cuenllas, autos testamentarios de doña Ana M. Funs Hirschtberg de Unsenbaum. Detalles: El inmueble antiguo pero fuerte que consta de un negocio formado por sala y antesala, dos habitaciones más, comedor que cuadra el patio, cuatro habitaciones en el segundo patio, dos w. c., dos cuartos de baño, una pieza contigua, otra ld dividida por tabique de madera, una pieza al fondo y dos cocinas. Edificio de material, techos de mezcla, parrales, pileta de lavado, etc. El terreno mide 7m577 de frente por 60m20 de fondo. Superficie 459.21 metros cuadrados. Area espléndida para construir una vivienda digna del barrio central en que está ubicada. Exigiremos 8 o/o de seña y 2 o/o de comisión, ordenadas por el Juzgado. Más informes, 6 nuestra casa. Bartolomé Mitre 463.—*Risso Patrón y Cía.*

EL JUEVES 31 de Agosto á las 4.

a20

JUNCAL 2168 ENTRE ANDES y Arcuéhaga. Hermosa casa para familia. Barrio aristocrático y de numerosas familias. Base 22.000 $ inclusive 12.000 cédulas. Terreno de 8m50 por 66 varas que cuenta elegante vestíbulo con vitreaux, hall, sala, 3 dormitorios, comedor con vitreaux, despensa, aparato para agua caliente y artefactos, cocina con economizador, azotea, cuarto con piso de baldosa y pared de ladrillos vistos, galpón con piso de baldosa y pared de ladrillos vistos, parral, jardín, árboles frutales, calentadores de hierro, pisos de pino, umbrales de mármol, mosaicos extranjeros de granito y cal-mán, techos de zinc. La fachada es moderna, imitación piedra y el barrio es inmejorable y muy codiciado por las familias más distinguidas Ofrecen 150 $ de alquiler. Visítese. Más datos á nuestra casa, B. Mitre 463.—*Risso Patrón y Cía.*

EL DOMINGO 3 de Setiembre á las 4.

a20

*AL LADO DE SANTA FE, AN*CHORENA 1471 al 1475 entre el boulevard y Arenales. Elegante construcción de altos y bajos, formando dos casas de familia. Renta anual 4500 $. Base 20.000 $ inclusive 7.000 cédulas 6 nacionales. Terreno 9 1/2 varas por 47 y 1/2. Ad corpus. Detalles: Hermosa vivienda de dos casas con sala, antesala de mármol blanco, antesala, escritorio, 4 piezas, cocina, mejor con chimenea de mármol de color, despensa, cuarto de baño, cocina, w. c. y demás dependencias con reme de yeso decorados, mosáicos extranjeros, tranvería de hierro, rica carpintería, etc. Pómada casa baja, igual construcción y demás detalles que la anterior. Ambas fincas son dignas de llamar la atención de las personas de buen gusto, por su edificación esmerada y por estar ubicación á pocos metros angel boulevard Santa Fe, parage predilecto de varias personas de buen tono. Locomendamos sean Aventadas. Más informes á nuestra casa B. Mitre 463. *Risso Patrón y Cía.*

Adeudad Dan 4 de Setiembre á las X.

a27

*CASA Y ELEGANTE VI*condiciones. Ganga. Urge. Vendo la Desconsolada, CHARCAS 2761 entre Pueyrredón y Agüero. A 1 cuadra de la Avenida Más y Anchorena. A 1 cuadra de la Avenida Alvear. DOMINGO 3 de Setiembre, Pueyrredón. Base continuará. Ad corpus. Detalles: Hermoso terreno de 15 varas por 47 de fondo. Edificio moderno, sólido y de material, con 8 piezas, 2 cocinas, 2 baños, 2 w. c., 2 galpones, 2 piletas de lavar, 2 aljibes, 2 parrales, 2 jardines, 2 entradas, 2 veredas, 2 portones, 2 rejas, 2 cloacas, 2 aguas corrientes, 2 gas, 2 tranvías eléctricos, 2 alumbrados eléctricos, 2 pavimentos de madera, 2 pavimentos de asfalto, 2 pavimentos de granito, 2 pavimentos de piedra, 2 pavimentos de ladrillos, 2 pavimentos de mosaicos, 2 pavimentos de cemento, 2 pavimentos de hormigón, 2 pavimentos de arena, 2 pavimentos de tierra, 2 pavimentos de barro

MUSSO & PATRON Cía.
405—Bartolomé Mitre—405
CASAS

EN EL CABALLITO—MAGNIFICO chalet, en la Avenida RIVADAVIA 5743, entre Paysandú y Espinosa. La parte más linda del espléndido bulevar. Base para liquidar, $ 9.000 $. A plazos. Detalles: Hermoso terreno de 15 varas por 137.50 varas de fondo, con frente también á Yerbal. La edificación, muy conocida por "El Chalet de la Bola". El edificio cuenta con jardín al frente tiene un elegante vestíbulo antesalón por columnas de mármol, sala dividida por mampara de la entrada, escritorio, sala de armas, salita, toilette, 3 dormitorios, espacioso comedor, vestíbulo, baño y pileta de natación, w. c., despensa con alacena, cocina con económico, revancha de azulejos, 2 guardarropas, 2 piezas para servicio, pajarera con piso de portland, aljibe de gran capacidad, letrina, pileta de lavado, pared con carro de fierro, jardín con multitud de plantas y frutales finos y variados. Al fondo departamento de caballerizas, piso de portland, 3 bocas, cocheras para tres carruajes, depósito para forrajes, molino, cañerías y surtidores de agua en todas partes, gallinero con dos bebederos, gran portón por la calle Yerbal, aguas corrientes y cloacas particulares. Al frente elegante verja de fierro, vereda de mosaico, arboledas, adoquinado, tranvía eléctrico y alameda central. Pues ahí la Avenida tiene 50 metros de ancho. Como ubicación, es interesante, dista 100 metros de la Capilla Santa Julia y está avecindada por las magníficas construcciones de los doctores Martínez, Acevedo Díaz, Gnecco y señores Méndez de Andes, Naón y otros, y por las estaciones Caballito y oficina de cargas del ferrocarril del Oeste. La magnífica quinta está asegurada contra incendios con pólizas á vencer el 18 de Agosto de 1910, estando pago la prima hasta su vencimiento, la que se puede transferir al comprador. Más informes á nuestra casa, Bartolomé Mitre 463. El remate tendrá lugar en la misma casa-quinta.

EL VIERNES 8 de Setiembre, día de fiesta, á las 3. a26

JUDICIAL. PARAGUAY 953 Y 955, entre Artes y Salpacha. Fines para negocio y familia. Ubicación excepcional en este barrio aristocrático. Base, $ 32,151. Venta Adcorpus. Orden del señor juez de primera instancia doctor E. Quesada, secretaría Adolfo Casabal, autos testamentarios de doña Ana M. Dolores Furstenberg de Donnewald. Detalles: Edificación antigua pero fuerte que consta de un negocio formado por sala y entresala, dos habitaciones más, comedor que cuadra el patio, cuatro habitaciones en el segundo patio, dos w. c., dos cuartos de baño, una pieza rodeada, otra lo dividida por tabique de madera, una pieza al fondo y dos cocinas. El edificio es material, patios de baldosas, parrales, pileta de lavado, etc. El terreno mide 1m37 de frente por 60m620 de fondo. Superficie 430.21 metros cuadrados. Area espléndida para construir una vivienda digna del barrio central en que está ubicada. Exigiremos 8 o|o de seña y 2 o|o de comisión, ordenadas por el juzgado. Más informes, á nuestra casa, Bartolomé Mitre núm. 463.—*Risso Patrón y Cía.*

EL JUEVES 31 de Agosto á las 4. a26

JUNCAL 2168 ENTRE ANDES y Arenales, Hermosa casa para familia. Barrio aristocrático y de numerosas familias. Base 22.000 $ inclusive 12.000 cédulas. Terreno de 10 varas por 60 varas que cuenta elegante vestíbulo con vidrios ingleses, sala, 3 dormitorios, comedor, baño con w. c., aparato para agua caliente y azulejos, cocina con económica y azulejos, sótano con piso de baldosa y paredes revestidas, parral, jardín, árboles frutales, glorietas de hierro, pisos de pino, mármoles de mármol, mosaicos extranjeros de granito y mármoles, cloacas, etc. El frente es moderno, imitación piedra y el barrio es lindísimo y muy codiciado por las familias más distinguidas. Ofrecen 180 $ de alquiler. Visítese. Más datos á nuestra casa, B. Mitre 463.—*Risso Patrón y Cía.*

EL DOMINGO 3 de Setiembre á las 3 1/2 p. m. Más informes á nuestra casa, Bartolomé Mitre 463.—*Risso Patrón y Cía.*

EL DOMINGO 3 de Setiembre á las 3 1/2.

CASA COMODA, RINCON 562 entre Venezuela y México, con amplio frente de 12 varas. Base de liquidación 5.500 $. A plazos. Edificio sólido de 4 piezas con azotea reglamentaria, cielorrasos de yeso, pisos pino, patio de ladrillos, cubiertos de mármol, cloacas, gas, aguas corrientes, cocina, w. c., etc.; zaguán de mosaicos, puerta cancel de cedro con cristales, frente moderno imitación piedra con balconcitos y celosías de cedro, todo en perfecto estado. Como ubicación es recomendable: pues está el eléctrico á 20 varas de la casa. Visitas de 2 á 5 p. m. Más informes á nuestra casa, Bartolomé Mitre 463.—*Risso Patrón y Cía.*

EL DOMINGO 3 de Setiembre á las 4 1/2.

*5 CASAS EN UN GRUPO, LA-*VALLEJA números 1225, 1231, 1235, 1239 y 1241, entre el bulevar Rivera y calle Cabrera. Base de cada una, 3.000 $. A plazos. Detalles: Cada casita tiene espacio para jardín, 3 habitaciones revocadas en cal, cielo rasos de yeso, pisos pino de tea, umbrales de mármol. El primer patio tiene piso de mosaico. El 2o. patio tiene una balaustrada con un camino de ladrillo, hasta la cocina que está al fondo, w. c., pozo de balde, etc. Como ubicación es también importante pues están á 1|2 cuadra de la gran Avenida Rivera, con tranvía eléctrico á todas direcciones. Deben los interesados visitar estas casas que realmente son dignas de adquirirse por tan poco dinero. Más informes á nuestra casa, Bartolomé Mitre 463.—*Risso Patrón y Cía.*

EL DOMINGO 3 de Setiembre, á las 2.

*EN FLORESTA — CASITA FA-*ra novios. DOLORES 97, esquina Unión. Base, 2.500 pesos. A plazos. Edificación sólida y moderna, consta de sala, 2 dormitorios, cielo rasos de yeso, piso de pino tea, galería, patios de baldosas, carpintería de pino, balaustrada, jardín, cocina y w. c. Ubicada en barrio muy interesante, á solo 50 varas de la Avenida Rivadavia. Llamamos la atención á las personas de buen gusto la visiten. Más datos, Bartolomé Mitre 463, ó Rivadavia 6910.—*Risso Patrón y Cía.*

EL DOMINGO 3 de Setiembre, á las 2 p. m.

ESPLENDIDA PROPIEDAD, Lindísimo frente de emilio. GAZCON 973 entre Guardia Vieja y Rosamorada, á 1 1|2 cuadra de la avenida Corrientes. Base 11.000 $. A plazos. Hermoso terreno de 10 por 75. El edificio moderno y sólido consta de sala, 3 dormitorios, comedor, dos piezas más, cocina, w. c., etc. Los pisos son de pino de tea, cielo rasos de yeso decorados toda la carpintería de cedro, celosías idem, patios y galerías de mosáicos, bungos empapelados, aljibe y pozo semi surgente con depósito de mil litros, jardín y gallineros al fondo, etc. Como ubicación es interesante pues el barrio es todo de familias propietarias. Visítese de 9 á 11 a. m. y de 2 á 5 p. m. Más datos á nuestra casa, B. Mitre 463.—*Risso Patrón y Cía.*

El Dgo. 3 de Setiembre á las 2. a27

EN EL CABALLITO, BUENA finca. A 3 cuadras al Norte de la estación del ferrocarril. Pasaje Ortega 111 entre Cuenca, Cucha y Caballito. Base, 1.500 $. A plazos. Mide 10 varas por 22 varas. Edificio: sala, 1 dormitorio, rebocada por dentro y fuera, zaguán con piso de mosáico, patios de baldosas, piso de pino tea, pozo, gallinero, frutales, cocina y w. c. Para los pequeños capitalistas es un gran negocio. Más datos, B. Mitre 463 ó Rivadavia 6910.—*Risso Patrón y Cía.*

El DOMINGO 3 de Setiembre, á las 3 1/2 p.m.

EN FLORESTA — MUY LINDA casita, FLORES 3815, entre Campana y Concordia, frente, 30 $. Base, 1.800 $. A plazos. Mide 10 varas por 22. Edificio sólido, de dos piezas, pisos de pino tea, carpintería de cedro, aguas corrientes, cocina y w. c. Paraje alto y completamente edificado, á una cuadra de los tranvías eléctricos, á los padres de familia se la recomendamos. Más datos, Bartolomé Mitre 463, ó Rivadavia 6910.—*Risso Patrón y Cía.*

El DOMINGO 3 de Setiembre, á las 2 1|2 de la tarde. a27

TERRENOS

EN LO MEJOR DE FLORES. La soberbia esquina en 5 lotes. Avenidas DIRECTORIO y CARABOBO. Base 3.50, dimensiones ideales de 10 va 82 vs. á 1 cuadra del adoquinado con tranvías eléctricos á todas direcciones, rodeados de espléndidas casas-quintas de más chic y pretensión que hasta hoy se ha ofrecido en venta á las personas de buen gusto que deseen construir una gran casa habitación en lo mejor de la localidad, á ellos es á quienes nos dirijimos con especial interés ofreciéndoles este gran negocio teniendo orden de liquidar pasando la base, por lo tanto nadie debe faltar. Se darán escrituras matrices gratis por el Escribano Antonio O. Irigaray. Más datos, Bartolomé Mitre 463 ó Rivadavia 6910.—*Risso Patrón y Cía.*

EL VIERNES 8 de Setiembre (fiesta) á las 3 p. m. a30

EN LA AVENIDA CALLAO, AL sud del núm. 1431, entre Las Heras y Juncal. El mas lindo pedazo de tierra de esa aristocrática arteria. Venta en dos lotes con opción. Sin base. Al mejor precio y 6 plazos. Detalles: El block de tierra mide 20 vs. de frente por 50.88 vs. de fondo, teniendo por consecuencia una superficie total de 1.177,60 vs. cs. La venta en dos lotes cada uno de 10 vs. por 50.88 vs., permitirá la adquisición junta ó separada, para levantar sobre él, los palacetes y mansiones que esa ubicación en mejor y más codiciada de la gran capital, ostenta en toda su extensión. Este terreno es por su tamaño, forma y situación una joya de valor inapreciable que los hombres de dinero y buen gusto sabrán disputarse, como los coleccionistas disputan las curiosas medallas y monedas de mérito real ó valor histórico. A ellos es á quien invitamos especialmente á esta subasta. Más informes á nuestra casa, Bartolomé Mitre 463.—*Risso Patrón y Cía.* El remate tendrá lugar sobre el mismo terreno.

EL VIERNES 15 de Setiembre, á las 3 1|2. a30

*EN FLORES. MAGNIFICA ES-*quina BOGOTA y MORELLOS. Base 2.50 v. c. Superficie de cada lote 10 vs. por 30 vs. La única disponible y sin edificar en la manzana, dista una cuadra del adoquinado, tres al Norte de la avenida Rivadavia, barrio de familias, en pleno del corazón de Flores á construirse, están circundados por preciosas viviendas y jardines. Lotes que están al alcance de todos, pues son los que están próximos á valorizarse. Atención padres de familia, los invitamos á colocar sus pequeños ahorros, siendo esta la única oportunidad. Por mas datos, Bartolomé Mitre 463 ó Rivadavia 6910.

EL VIERNES 8 de Setiembre (fiesta) á las 4. a30

NOTA—En las ventas de casa, los compradores podrán abonar la mitad al escriturar y la otra en 1, 2 ó 3 años de plazo, con el interés corriente en plaza; como siempre hemos exigido en todas las ventas el 1 o|o de seña y el 2 o|o de comisión (sin excepción).

RISSO-PATRON y Cía.

Enrique D. Lagos y Cía.
TIENDA

EL JUEVES 31 A LA 1 P. M., en punto, daremos un buen remate de artículos para verano, cuyo detalle en parte es como sigue: Gasa de seda, peluche, brocatos, batista, muselina, etamina, raso, sedalina, alpacas, bengalina, cachemir, merino, percales, piqué, crespi, cotonalia, ropa blanca para señora, pañuelos de seda y algodón, camisetas medias, corsets, sombreros, saco doméstico varias clases, bramantes, etc., etc. En nuestra casa, Piedras 79. v31

Belisario Otamendi

EN EL SUR DE SAN LUIS, EN la región linderá á Buena Esperanza, el propietario cuyo apellido figura en el plano de Thomas y Castellanos á Sombra, vida Juan E. Anchorena y en el de Chapeaurouge con el de Carlos Casa de Linda al Norte con Eriberto Mendoza y Puerto Aguilera; al Sur Estanislada Anchorena de Paz; al Este, Bernardo Belaunde é Hildebranda Paladini y al Oeste, Banco Nacional hoy I. A. Otamendi Hnos. y el establecimiento del señor Víctor C. Leiseca, los cuales siguen á seis 32 1|2 leguas de distancia de una ciudad en gran crecimiento, que se llama Merlo á cuyo estado pues la división de un condominio obliga forzosamente á la venta de este campo. Tiene monte de ricas y variadas maderas que importan una fortuna y pampas llenas con aguas cerca, aptas para el cultivo del maíz, trigo y alfalfa todo lo que podrá ser fácilmente explotado antes de un año en que terminada la línea del ferrocarril Gran Oeste Argentino de Buena Esperanza á San Rafael, lo dejará con estación á cinco leguas del actual de Sur. La línea férrea cuya concesión se ha solicitado del gobierno de San Luis, dentro de una ciudad hasta un palmar con la línea de Buena Esperanza, cruzará este campo de Norte á Sur.

EL VIERNES 29 de Setiembre, á las 2 de la tarde, en el patio de mi casa de remates, 25 de Mayo 171. Base para vender, 8 pesos la hectárea, á plazos largos. Tiene mensura oficial y judicial aprobada. Títulos de primer orden, Próximamente detalles completos y planos. Las personas que deseen visitarlo, pueden dirigirse á don José Rodríguez, en la ciudad de San Luis, quien facilitará todo lo necesario. —Belisario Otamendi. v2s

P. Anselotti

BULEVAR INDEPENDENCIA núm. 3488, con doble vía de ejercicio y adoquinado á su frente, entre Larrea y Maza.

EL DOMINGO 3 de Setiembre, á las 4. Base, 1.500 $. Resta 80 $. Se compone su edificio moderno, elegante y sólido, de gran sala, con balcones, celosías, puerta calle y cancel central, 3 habitaciones más, pasillo con azulejos en el, cielo, aguila y mosáicos, patio id, cielo rasos de yeso, piso de pino tea, aguas corrientes, gas, mármoles, etc. Es excusado toda ponderación, dada la importancia de que ella se encuentra, como asimismo la bondad de su edificio.—P. Anselotti, Independencia 3487. Visítese de 3 á 5 p. m. a20

CONFORTABLE FINCA PARA habitar, para renta, para depósito, para comercio, para industriales, etc., calle FAVOS número 3460, con adoquinado al pie y verde á su frente, rodeada de Bolívar y Pavón de comodidades. Mide 10x30 varas de fondo, inmejorables habitaciones, un palacio, frente de cal, zócalo de piedra, gran portón, empedrado interior del frente al fondo, para automóviles, gas, etc. Es un gran negocio. Hay que visitarlo. Visítese. Base, 6.500 pesos.

EL DOMINGO 3 de Setiembre, á las 3 1|2. a29

BASE 5.000 PESOS—CASA DE 10x45 varas, calle CORRIENTES 3250. Con 4 habitaciones, cocina, patio de baldosas, pileta de lavado, letrina, etc., y en el fondo 4 piezas más, con servicio de agua corriente, rica entrada de material, etc. Es un gran negocio.

EL DOMINGO 3 de Setiembre, á las 3 1|2 p. m. Detalles, Avenida de Mayo 686. a30

José Conti

CALLE MELO 75, AL LADO DE Callao, la edificación y las dimensiones para edificar el petit hotel ó cualquier casa estilo art-nouveau, un lindo pedazo de tierra con un edificio de: sala, tres piezas y demás comodidades que realizan 70 $ por mes, con base de $ 7.500. Lo vendemos.

EL DOMINGO 3 de Setiembre, á las 3 p. m., consta de 8m50 de frente al Sud por 17m32 de fondo. Adcorpus. Seña 8 o|o, 7 2 o|o de comisión. a25

LA CASA, CALLE JUNCAL 2809, compuesta de 10 varas de frente por 40 varas de fondo. Edificio de 2 piezas, cocina, tirantes de madera dura, calle adoquinada, gas, aguas corrientes, cloaca en la calle, barrio de buenas familias y está entre las Avenidas Callao y Bustamante.

EL DOMINGO 3 de Setiembre, á las 3 30 p. m., con base de 8.000 $ la venderé. Seña 8 o|o y 2 o|o de comisión. a25

*CUATRO LOTES EN LA QUIN-*ta Bolival, con frente el 1o. calle NICARAGUA, el 2o. calle COSTA RICA, 3o. calle SAN SALVADOR y el 4o. calle HONDURAS. Todos á 20 metros de Bompland y constan: 3, de 7m10 de frente por 18 hasta 22 metros de fondo y uno que es el que da frente á la calle Costa Rica, tiene 8m60 de frente al Norte por 30 metros de fondo. Estos cuatro lotes están dentro de un centro de edificación y dicen unos veinte metros de la estación de F. C. al Pacífico y del tranvía Gran Nacional que tiene ramificadas todas sus líneas en toda la Capital y que proximamente será eléctrico y el pasaje cuesta 10 centavos y 5 centavos para los obreros, en medio de las Avenidas Santa Fe y Córdoba que la toma lo que está inmediato.

EL DOMINGO 8 de Setiembre, á las 4 1|2 p. m., los venderé en barata. Títulos perfectos por el Escribano Sr. Juan Miguel Gutierrez. Seña 8 o|o y 2 o|o de comisión. Planos y datos, Bolívar 189. a25

Manuel Castellar

AVISO A MIS CLIENTES QUE desde el 1o. de Setiembre próximo, quedarán instaladas las oficinas principales de mi casa de remates y comisiones, en la capital federal, calle 25 de Mayo número 248, donde podrán dirigir sus órdenes. Hago saber á la vez que mi casa tiene sucursales y de remates-ferias en los siguientes pueblos de la provincia: Azul, Olavarría, estación Rocha, ferrocarril Sud, La madrid, Laprida, Pringles, Coronel Suárez Judres, Tandil, Ayacucho y General Belgrano v31

PRIMER REMATE DE TOROS del año. En el Azul.

EL VIERNES 27 de Octubre. Cabezas anotadas hasta la fecha: Aldecoa, de José M. Imaz; Negrete, de David A. Shennan; La Escocia, de David H. S. Maitland; Cerro Negro de Lacisa hermanos; estancia y colonias Curamalán; La Porteña, de Carlos Saavedra; Santa María, de Luis James; Santa Narcisa, de Manuel S. Aguirre; Porongutitos, de Stegman hermanos; La Isabel, del doctor Celedonio Pereira; La Pista, de Bemberg hermanos; La Chilca, de Carrel hermanos; 1 de Diciembre, de Domingo Ayarragaray; La Vigilancia, de Juan F. de la Fuente; Las Marías de Juan Shaw é hijos; El Socorro de Rodolfo Bunge. Conviene que los señores cabalistas sepan con tiempo su consignación para hacerla figurar en los catálogos que desde el 20 de Setiembre se harán circular en toda la provincia. Por avisos é informes, dirigirse á mi escritorio, Azul. v20

EN EL TANDIL. 8o REMATE feria, en el local de la Sociedad Rural.

EL DOMINGO 8 de Setiembre, á la 1 p. m. dará principio el remate de las siguientes haciendas anotadas y demás que concurran ese día, á saber: 80 novillos mestizos tamberos gordos; 80 id 4 años, medio engorde; 30 id buena carne y carne gorda; 50 id id id; 50 id id id; 80 id invernada; 70 id id; 30 id id id; 200 vacas gordas; 600 id matadero; 100 id especiales; 90 id matadero; 100 id invernada; 200 id id; 30 id id; 20 id id id; 2.000 capones y ovejas de distintas procedencias. Todo comprador abonará 2 o|o de comisión. Por informes, dirigirse en el Tandil, al señor Martín Ipa reguirre. 5 á mi escritorio del Azul. v2s

6.000 CABEZAS VACUNAS. 100 toros Durham, puros; 200 carneros Lincoln, vacunos y vaquillonas Durham de plantel. Remate, en mi primer remate feria, en el establecimiento "Recompuerta" del Sr. José G quereijeta, en el partido de Ayacucho.

EL DOMINGO 8 de Noviembre. Oportunamente aparecerá este aviso con el detalle completo de los reproductores y haciendas que se rematarán. Recomiendo muy especialmente á los señores hacendados de la Provincia, los reproductores del establecimiento "Recompuerta" que se rematarán el 8 de Noviembre, que son el producto de los plantel del Sr. Juan N. Fernández, siendo los productores que se venderán hijos de toros importados de las mejores cabañas de Inglaterra. Por informes á mi escritorio del Azul. v6 S

10.000 CABEZAS VACUNAS de gran mestización Durham, inclusive novillos, vaquillonas y vacas de cría. 15.000 animales lanares, 2.000 yeguarizos de distintas castas, en su mayor parte lo pesado. Toros, carneros y haciendas de plantel. 2a Remate-Feria de haciendas en el establecimiento "La Curumalán".

EL DOMINGO 12 de Noviembre, siendo las haciendas de "La Curumalán" de gran mestización y afamadas en la provincia, anticipo este aviso para que los señores hacendados se preparen á aprovechar la oportunidad de adquirir buen ganado. Oportunamente reaparecerá este aviso, con los detalles de las haciendas que se rematarán el 12 de Noviembre. Por informes á mi escritorio del Azul.—Manuel Castellar. v3 S

Landelino Márquez y Cía.

MERCADO DE ABASTO. — A 2 cuadras de este importante establecimiento que no deja lugar para ponderar su gran importancia.

EL DOMINGO 3 de Setiembre, á las 2 1|2 p. m. remataremos la preciosa esquina que forma el ángulo S. O. de las calles CAMPANA VIEJA y BUSTAMANTE; mide 10x20 de frente á la primera por 11x32 á la segunda. Completamente cercada. La venta se efectuará sin base, pudiendo pagarse mitad al contado y la otra á un año de plazo con el interés del 7 o|o anual. Barrio de chacras y agua corriente. v3

*BASE $ 7.50 VARA CUADRA-*da. Una casa edificada sobre un terreno de 302.50 v|c., completamente cercado, con 2 piezas, cocina, w. c., etc., todo en cal y en perfecto estado, para quien quiera especular ó para quien quiera vivir en un paraje aislado y sano. Es un porvenir asegurado. El edificio anda por mucho ó eso comprendido con la base anunciada.

EL DOMINGO 3 de Setiembre á las 3 p. m., remataremos la casa que da frente al boulevard Rivera, que cuenta doble vía de tranvías á eléctrico, edificio, 2024 entre Cobo y Lamas. Mide 10 varas de frente al Norte por 62.23 de fondo. Tenemos órden terminante de vender pasando la base de 7.50 $ v|c., por asustarse del país su propietario. Es pichincha. Visítenla. a30

*BOULEVARD RIVERA, ESTA-*dos y Alvarez Thomas, frente mismo al gran mercado de frutos que está por construir el ferrocarril al Pacífico, una fracción inmejorable.

EL DOMINGO 3 de Setiembre, á las 3 p. m., remataremos la esquina, dividida en 8 lotes, que da frente al boulevard Alvarez Thomas y calle Estados, de dimensiones apropiadas para todas las exigencias. La venta se efectuará con base de $ 600 el lote, pagaderos en la siguiente forma: una tercera parte al contado y el resto en 12 mensualidades sin interés. No hay negocio mejor en perspectiva. Visítense, los recomendamos. Las escrituras las otorgará el escribano Adolfo Pintaluti. a30

BOULEVARD PROGRESISTA como el de Rivera, no hay otro y la prueba de ello, es la rápida valorización, el inmenso desarrollo de la edificación y la instalación de numerosas fábricas que se han levantado y que se están levantando en todo el alrededor. Quien quiere emplear bien su dinero no debe trepidar en la adquisición de terrenos sobre esa grandiosa arteria llamada á ser una de las más importantes.

EL DOMINGO 3 de Setiembre, á las 3 p. m., remataremos un hermoso terreno que mide 10 varas de frente por 47 de fondo. Está situado frente mismo al boulevard Córdoba (hoy Rivera), entre Borrego y Estados; tiene cerca de 314 partes, tranvía á Dumbuiden eléctrico, al lado de un gran colegio del Estado y circundado de todas clases de negocios é industrias. Base $ 3.50 v|c.

CORRIENTES Y COLEGIALES, á 3 cuadras al Oeste de estos dos importantes bulevares, con tranvías eléctricos y á sangre, rodeados de una población compacta y provista de todas clases de comodidades que se necesitan para vivir bien. Puerta abiertas y de portera constante.

EL DOMINGO 3 de Setiembre, á las 4 p. m., remataremos 8 lotes de terrenos que forman la manzana de las calles Heredia y Camargo, cuyas superficies varían de 175 varas cuadradas hasta 812. Estos terrenos son inmejorables por sus dimensiones, que los pone al alcance de todos, tanto que tenemos órden de liquidarlos por cualquier cosa que exceda de la base, $ 0.50 v|c. Los títulos son perfectos y las escrituras las otorgará el escribano Mariano Saavedra. Nota: En todas nuestras pequeñas liquidaciones el 8 o|o de seña y el 2 o|o de comisión. Planos y mayores datos á nuestra oficina, Bmé Mitre 513.—Landelino Márquez y Cía. a20

Rufino de Elizalde

JUDICIAL. PERU Y EUROPA Gran gran coquina dividida en cuatro pisos.

EL DOMINGO 3 de Setiembre, á las 2 p. m. sobre la misma, rematará esta propiedad por orden del señor juez de primera instancia doctor Williams y por división de condominio. Detalle:

Lote 1—Equivale ltrs96 á Perú por 17 á Europa. Edificio antiguo, aprovechable. Base, pesos 10.666.67.

Lote 2—Perú 965, ltrs50 de frente por 17 de fondo. Edificio viejo, 4 piezas. Base, pesos 6.266.

Lote 3—De ltrs96 á Europa por 15m50 de fondo también edificado. Base, $ 7.666.80.

Lote 4—Con frente á Europa de iguales dimensiones al anterior. Base, $ 6.911.67. Adcorpus. Planos y detalles. Avenida de Mayo 687. Seña, 8 o|o. Comisión, 2 o|o. a15

Adolfo F. Paz

EN LAS FLORES. F. C. S. 10a remate feria

EL DOMINGO 17 de Setiembre. Detalles desde el 12. Avenida de Mayo 686. a30

EN CORONEL VIDAL (MAR Chiquita). F. C. S. 10a remate feria

EL DOMINGO 17 de Setiembre. Detalles desde el 12. Avenida de Mayo 686. a30

Adolfo Bullrich y Cía.

DE LA CABAÑA HA[illegible] las. Nueve soberbias crías Shorthorns, hijos de los célebres reproductores importados Stone, procedentes de la cabaña Manantiales, en Chascomús, del Sr. Camilo E. de Alvear.

EL SABADO 2 de Setiembre, á las 2 de la tarde, se rematarán en nuestro patio, San Martín 254 y Florida 273. Pedir catálogos á disposición de los interesados.—Adolfo Bullrich y Cía. a20

*FERIA EN GENERAL RODRI-*gues (F. C. O.) 195, remate feria en nuestro local.

Se efectuará el DOMINGO 4 de Setiembre á la 1.30 p. m. Haciendas s. cab.: 400 novillos mestizos gordos y carne Cords; 120 novillos tamberos Durham para la invernada; 250 vacas mestizas gordas y carne gorda y 15 vacas finnesas en lotes. Por informes y pedidos de local, ocurrir á nuestra casa de San Martín 254 y Florida 273, Adolfo Bullrich y Cía. a20

Los SHORTHORNS de HUGHES 18 sobresalientes ejemplares en que se hallan dignamente representados el tipo y las más célebres corrientes de sangre escocesa, principalmente Cruickshank. En este conjunto, formado por la selección de los toros importados por los señores P. y C. Hughes durante 1904, figuran hijos de Silver Mine (79.068) Bright Boy (80.463), Challenger (76.821) y otros no menos famosos. El remate se efectuará:

EL VIERNES 1° de Setiembre, á la 2 p. m., en nuestra casa, San Martín 254 y Florida 273. En los catálogos que tenemos á disposición en nuestra casa, hallarán los interesados detalles interesantes.—Adolfo Bullrich y Cía.

*DE GRAN SANGRE — 12 ES-*pecialísimos toros Durham, importados por los señores J. H. Hawes. Notables ejemplares de buen pedigree, crías de las famosas sangres Cruickshank, Booth, Bates y Gwynne. Forma uno de los más notables lotes de reproductores importados esta temporada, habiendo sido seleccionados expresamente para esta venta. Todos se hallan inscriptos en el Herd Book Argentino.

EL MIERCOLES 6 de Setiembre, á las 2 de la tarde, se rematarán en nuestra casa, San Martín 254 y Florida 273, donde podrán ser mirados desde 7 días antes.—Adolfo Bullrich y Cía. a20

6 NOTABLES PADRILLOS Percherones, procedentes del establecimiento Rincón del señor Benjamín Sáenz Valiente. Se rematarán

EL SABADO 2 de Setiembre, á las 2.30 de la tarde, en nuestra casa, San Martín 254 y Florida 273.—Adolfo Bullrich y Cía. a20

*6 TOROS DURHAM IMPORTA-*dos. Magnífico lote de toros Durham remitido á nuestra consignación por el señor J. E. Casawell.

EL SABADO 2 de Setiembre, á las 2.30 de la tarde, en nuestra casa, San Martín 254 y Florida 273.—Adolfo Bullrich y Cía. a20

*6 TOROS DURHAM IMPORTA-*dos por el señor David H. Maitland.

EL MIERCOLES 6 de Setiembre, á las 2.30 de la tarde, en nuestra casa, San Martín 254 y Florida 273.—Adolfo Bullrich y Cía. a20

*HARAS NACIONAL—LOS PO-*trillos y potrancas de carrera, hijos de Orbil, Acharón, Valero y Abril, pertenecientes á este reputado haras, se rematarán los días

SABADO 9 y LUNES 11 de Setiembre, á las 2.30 p. m., en el antiguo paddock del Hipódromo Argentino. Informes y catálogos en nuestra casa, San Martín 254 y Florida 273.—Adolfo Bullrich y Cía. v4

UN SELECTO CONJUNTO DE reproductores Durham importados por el señor Donald Mackennan, 25 espléndidos toros, en su mayor parte premiados en importantes exposiciones del Reino Unido, y 7 vacas con cría al pie, de grandes condiciones en cuanto á tiro y sangre.

EL SABADO 9 de Setiembre, á las 2 de la tarde, se rematarán en nuestra casa, San Martín 254 y Florida 273.—Adolfo Bullrich y Compañía. a30

LINCOLN PREMIADOS — UN lote especial de reproductores ingleses Lincoln importados por el señor Federico Miller. Está formado por 8 carneros, 5 borregos, 6 ovejas y 6 borregas, todos premiados en la Exposición de Birkenhead.

EL MIERCOLES 6 de Setiembre, á las 2.30 de la tarde, se rematarán en nuestra casa, San Martín 254 y Florida 273.—Adolfo Bullrich y Compañía. a30

Oscamou & Cía

BRILLANTE OPORTUNIDAD para ricos y pobres. Alegría especialísimos. Ojo pichincheros. Casa, calle Moreno 2681, entre Rivadavia y Misiones, con la base fulana de $ 10.000 efectivo. Ad corpus. Tranvía eléctrico á la puerta.

EL DOMINGO 3 de Setiembre, á las 4 p. m., venderemos esta buena propiedad con 8.75 varas de frente por 53.50 varas de fondo, compuesta de 7 piezas, 2 cocinas, w. c., baño, cielo rasos de yeso, pisos de pino tea, patios de baldosas, etc., etc. Títulos perfectos. Seña 8 o|o. Comisión 2 o|o. Más datos en la secretaría del Dr. Adolfo Casabal ó en mi escritorio. Rivera 2020. a27

Pedro Basso

UN PESO POR MES EL LOTE

EN VILLA PABLO GIORELLO

ENTRE DEVOTO Y CASEROS

276 LOTES 276

EL DOMINGO 10 DE SETIEMBRE

UN PESO POR MES EL LOTE, en Villa Pablo Giorello, entre Villa Devoto y Caseros, frente mismo á la Nueva Estación en construcción y vía por medio con los grandes talleres que está construyendo el ferrocarril Pacífico, donde actualmente trabajan más de 600 personas, obra que aumentará enormemente en el valor de estas tierras porque tendrán que radicarse allí los obreros que no bajarán de 4000 operarios, los que ocuparán la empresa.

EL DOMINGO 10 de Setiembre y á la llegada del tren expreso, remataré 276 lotes de terreno alto con la insignificante base de un peso moneda nacional por mes el lote, en 60 mensualidades, con orden de vender aunque sea por la base; el único objeto es vender todo. Se hará especial de un lote para una mañana. Escrituras por ante el escribano señor Juan A. Cagol. Los terrenos se entregarán medidos y amojonados el domingo siguiente al remate, de acuerdo con las líneas municipales, y con planos aprobados por la municipalidad. Tren gratis de ida y vuelta que saldrá del Retiro, estación antigua á la 1, y de Palermo, F. C. P., á la 1.10 p. m. Condiciones: Todo comprador entregará 3 mensualidades en el acto del remate, 5 más al recibir el título provisorio y el 2 % de comisión y el esta condición le fuera gravosa para algunos de los compradores y con el fin de que no dejen de comprar, se les facilitarán ventajas, que les serán explicadas en el acto del remate. Los compradores podrán acortar el plazo con los descuentos siguientes: pagando el importe en 40 meses el 12 %; en 20 meses, el 10 %; y en 10 meses el 25 %. Por planos y boletos para el tren gratis á mi escritorio, Victoria 442. También se envían por correo á quien los solicite.

El escritorio permanecerá abierto las días de fiesta de 1 á 4. a20

AVISO A LOS COMPRADORES de los lotes vendidos el 7 de Mayo, en el remate efectuado en mi escritorio, y que aun no han tomado posesión, que el domingo 24 de Setiembre de 8 á 12 m., se les entregarán los terrenos amojonados. v3

Rómulo Cárbia

JUJUY Y RONDEAU, A UNA cuadra del boulevard Caseros, con tranvías eléctrico. Espléndida esquina única aún edificar. 11 varas por 34 varas 80, dividida en 3 lotes. Base, 5 $ la vara.

EL DOMINGO 3 de Setiembre, á las 2 p. m. Títulos perfectos. Escrituras matrices gratis por el escribano Ramón Mendoza. Seña, 10 o|o y 2 o|o de comisión. Más datos, Perú 71 a20

J. Ernesto Torres

EL REGIO MOBILIARIO, CUADros, obras de arte, etc., etc., que adornan la casa Larrea 1057, apersonalísimos del señor Juan Carlos Reinolds, que se ausenta á Europa; lo remataré

El JUEVES 31 del corriente, á las 8 de la noche. Salón con gran tapicería, consola con espejo, mesa de sala, soberbios cortinados, adornos, arañas, gas, gran piano, bronces, vitrina imperio, etc., etc. Antesala completa, gran dormitorio Luis XV, sillón, diván, chaise longue, etc., etc. Roperito, comedor, cristalerías, alfajas de vajilla, porcelanas, cristales, reloj, cortinados y demás. Otro dormitorio cuarto completo, tres dormitorios de persona, restihulo, escritorio, biblioteca, juego marroquín, divanes, etc., etc. Muebles sueltos, plantas, batería cocina, artefactos de gas en toda la casa, etc., etc. Llamo la atención los personas que necesiten muebles no faltar á este remate. Orden terminante de vender á cualquier precio. Comisión, 10 o|o á cargo del comprador. Exigiré seña.—Viernes. v3

Besada Hnos.

*LAVALLE 3043 AL 49, PROPIE-*dad compuesta de salón de negocio, 4 piezas de material y 3 de madera. Datos tres últimas son del inquilino, mide 10x30 varas. Ad-corpus. En el centro del comercio, media cuadra antes de llegar al gran Mercado-Proveedor, á una de Corrientes con tranvías en todas direcciones. Apto para negocio, mas de empleados, barrio de obreros para comodidades, etc. Localidad de gran porvenir. Conviene visitarla. Visítese. Base, $ 6.000 m|n. Seña, 8 o|o. Comisión, 2 o|o. Más datos, Rivadavia 340 ó secretaría del señor Besada.

EL MARTES 5 de Setiembre, á las 3 p. m. Títulos perfectos. Seña, 8 o|o y 2 o|o de comisión.—Besada Hnos., Bolívar 178.

*5 LOTES DE TERRENO—BOU-*levard Quintana y Cabrera, con tranvías eléctricos, á una cuadra del Cementerio de la Recoleta. Base, 5 $ la vara. Son los últimos que quedan en venta. Títulos perfectos. Escrituras matrices gratis por el escribano Ramón Mendoza. Seña, 10 o|o y 2 o|o de comisión.

EL DOMINGO 3 de Setiembre, á las 3 p. m. Títulos perfectos. Escrituras matrices gratis por el escribano Ramón Mendoza. Seña, 10 o|o y 2 o|o de comisión. Más datos, Perú 71. a20

Pedro Basso

UN PESO POR MES EL LOTE

EN VILLA PABLO GIORELLO

ENTRE DEVOTO Y CASEROS

276 LOTES 276

EL DOMINGO 10 DE SETIEMBRE

UN PESO POR MES EL LOTE, en Villa Pablo Giorello, entre Villa Devoto y Caseros, frente mismo á la Nueva Estación en construcción y vía por medio con los grandes talleres que está construyendo el ferrocarril Pacífico, donde actualmente trabajan más de 600 personas, ob